

**LEI COMPLEMENTAR Nº 3.149, DE 23 DE DEZEMBRO DE 2002**

(Publicado no Diário Oficial do Município - DOM nº 910, de 26 de dezembro de 2002)

Dá nova redação aos arts. 108, 113, 115, e cria os arts. 108-A, 108-B, 108-C, 108-D, 108-E, 108-F, 108-G, 108-1-1, 108-1, 108-1.1, 108-L, 108-M, 108-1V, 108-O, 108-P, 108-Q, 108-R, 108-S e 108-T, todos da Lei Complementar nº 1.761, de 26 de dezembro de 1983, que "Dispõe sobre o Código Tributário do Município de Teresina".

O PREFEITO MUNICIPAL DE TERESINA, Estado do Piauí,

Faço saber que a Câmara Municipal de Teresina aprovou e eu sanciono a seguinte Lei Complementar:

**Art. 1º** O art. 108 e sua Tabela 1, do Anexo 1, da Lei nº 3.068, de 28 de dezembro de 2001, que alterou o art. 108, da Lei Complementar nº 1.761, de 26 de dezembro de 1983 (Código Tributário do Município de Teresina), passam a vigorar com a seguinte redação, acrescido dos arts. 108-A, 108-B, 108-C, 108-D, 108-E, 108-F, 108-G, 108-H, 108-I, 108-J, 108-L, 108-M, 108-N, 108-O, 108-P, 108-Q, 108-R, 108-S e 108-T:

"Art. 108. O imposto será calculado, anualmente, de forma escalonada, sobre a porção do valor venal do imóvel, compreendida em cada uma das faixas de valor venal constantes na Tabela 1, do Anexo I, desta Lei Complementar, sendo o total determinado pela soma dos valores apurados na conformidade deste artigo.

§ 1º O imposto será calculado sobre o valor venal do imóvel, na forma estabelecida no **caput** deste artigo, aplicando-se as alíquotas constantes na Tabela 1, do Anexo I, desta Lei Complementar.

§ 2º Os valores venais dos imóveis serão determinados nos termos dos arts. 108-A a 108-T, desta Lei Complementar, que, entre outras providências, introduz:

I - Planta Genérica de Valores; e

II - forma de apuração dos valores venais dos imóveis.

Art. 108-A. A apuração do valor venal a que se refere o art. 108, desta Lei Complementar, para efeito de lançamento do imposto Predial e Territorial Urbano - IPTU, far-se-á de conformidade com as normas e métodos fixados nos artigos seguintes.

Parágrafo único. São partes integrantes desta Lei Complementar as Tabelas de 1 a IX, constantes do Anexo I, deste parágrafo único; as Fórmulas de Cálculo do Valor Venal dos Imóveis, constantes do Anexo II, deste parágrafo único; a Listagem de Dimensões dos

Lotes-Padrões e das Situações Paradigmas das Zonas Homogêneas, constante do Anexo III, deste parágrafo único; as Plantas das Zonas Homogêneas, constantes do Anexo IV, deste parágrafo único; e a Listagem dos Valores Básicos Unitários de Terrenos, constante do Anexo V, deste parágrafo único.

Art. 108-B. O valor venal do imóvel não construído, excetuando-se as glebas, resulta da multiplicação de sua área total pelo valor unitário do metro quadrado de terreno, constante da Listagem de Valores Básicos Unitários de Terrenos, e pelos fatores de correção das Tabelas I, II, III e IV, do Anexo I, do parágrafo único, do art. 108-A, desta Lei Complementar, aplicáveis conforme as circunstâncias peculiares do imóvel, de acordo com as Fórmulas de Cálculo constantes do Anexo II, do parágrafo único, do art. 108-A, desta Lei Complementar.

Art. 108-C. O valor unitário do metro quadrado de terreno referido no artigo anterior é considerado:

a) o do trecho do logradouro da situação do imóvel;

b) do trecho do logradouro relativo à sua frente efetiva ou, havendo mais de uma, à principal, no caso de imóvel construído em terreno de uma ou mais esquinas e em terrenos de duas ou mais frentes;

c) o do trecho do logradouro relativo à frente indicada no título de propriedade ou, na falta deste, o do logradouro de maior valor, no caso de imóvel não construído com as características mencionadas no inciso precedente;

d) o do trecho do logradouro que lhe dá acesso, no caso de terreno de vila, ou do logradouro ao qual tenha sido atribuído maior valor, em havendo mais de um logradouro de acesso;

e) o do trecho do logradouro correspondente à servidão de passagem, no caso de terreno encravado.

Parágrafo único. Os logradouros ou trechos de logradouros que não constarem da Listagem de Valores integrantes do Anexo V, do parágrafo único, do art. 108-A, desta Lei Complementar, e que vierem a ser criados, enquadrar-se-ão nos termos desta Lei Complementar.

Art. 108-D. A profundidade equivalente do terreno, para efeito de aplicação do fator respectivo de que trata a Tabela I, do Anexo I, do parágrafo único, do art. 108-A, desta Lei Complementar, é obtida mediante a divisão da área total pela testada ou no caso de terrenos com duas ou mais frentes, pela soma das testadas.

§1º Para efeito deste artigo, deverão ser utilizadas as profundidades padrão, determinadas para os diversos bairros do Município localizados na Listagem de Dimensões dos Lotes-Padrões e das Situações Paradigmas das Zonas Homogêneas, constantes do Anexo III, do parágrafo único, do art. 108-A, desta Lei Complementar.

§2º Para a apuração da profundidade equivalente de terrenos de esquina ou com mais de uma frente será adotada:

a) a testada que corresponder à frente efetiva ou principal do imóvel, quando construído;

b) testada que corresponder à frente indicada no título de propriedade ou, na falta deste, àquela a que corresponder o maior valor unitário de metro quadrado de terreno, quando não construído.

Art. 108-E. Nas avaliações de terrenos de esquina e aqueles com uma frente e/ou com mais de uma frente, serão utilizados os fatores da Tabela IV, do Anexo I, do parágrafo único, do art. 108-A, desta Lei Complementar.

Art. 108-F. No cálculo do valor venal de terrenos serão aplicados os fatores das Tabelas I, II, III, e IV, do Anexo I, do parágrafo único, do art. 108-A, desta Lei Complementar.

§ 1º Para efeito deste artigo, deverá ser considerada a Situação Paradigma da Zona Homogênea, que contém a indicação dos melhoramentos públicos existentes no logradouro onde se localiza o imóvel, constante do Anexo III, do parágrafo único, do art. 108-A, desta Lei Complementar.

§ 2º Para efeito deste artigo, deverão ser consideradas as Tabelas de Parâmetros determinadas para as Zonas Homogêneas do Município, constantes do Anexo III, do parágrafo único, do art. 108-A, desta Lei Complementar.

Art. 108-G. No cálculo do valor de terrenos encravados será aplicado, também, o fator desvalorizador constante da Tabela IV, do Anexo I, do parágrafo único, do art. 108-A, desta Lei Complementar.

Art. 108-H. Para efeito do disposto nos arts. 108 a 108-T, desta Lei Complementar, considera-se:

a) terreno de esquina, aquele em que os prolongamentos de seus alinhamentos, quando retos, ou das respectivas tangentes, quando curvos, determinem ângulos internos inferiores a 135° e superiores a 45°;

b) terreno encravado, aquele que não se comunica com a via pública, exceto por servidão de passagem por outro imóvel.

Art. 108-I. No cálculo do valor venal de terrenos, nos quais tenham sido edificados prédios compostos de unidades autônomas, além dos fatores de correção aplicáveis de conformidade com as circunstâncias, utilizar-se-á como parâmetro para o cálculo a medida da fração ideal com que cada um dos condôminos participa na propriedade condominial, conforme Tabela VIII, do Anexo I, do parágrafo único, do art. 108-A, desta Lei Complementar.

Art. 108-J. O valor venal do imóvel construído será apurado pela soma do terreno, obtida na forma dos artigos anteriores, com o valor da construção.

Parágrafo único. O valor da construção resulta do produto da área construída bruta pelo valor unitário de metro quadrado de construção, constante da Tabela V, do Anexo

1, do parágrafo único, do art. 108- A, desta Lei Complementar, e pela aplicação dos fatores de Depreciação e de Conservação adequados, contidos nas Tabelas VI e VII, do Anexo I, do parágrafo único, do art. 108-A, desta Lei Complementar.

Art. 108-L. A área construída bruta será obtida através da medição dos contornos externos das paredes ou pilares, computando-se, também, a superfície das sacadas de cada pavimento, cobertas ou descobertas.

Parágrafo único. No caso de piscina, a área construída será obtida através de medição dos contornos internos de suas paredes.

Art. 108-M. No cômputo da área construída em prédios cuja propriedade seja condominial, acrescentar-se-á à área privativa de cada condômino, aquela que lhe for imputável das áreas comuns em função da quota-parte a ele pertencente, conforme Tabela VIII, do Anexo I, do parágrafo único, do art. 108-A, desta Lei Complementar.

Art. 108-N. O valor unitário do metro quadrado de construção será obtido pelo enquadramento das edificações existentes no Município num dos tipos da Tabela V, do Anexo I, do parágrafo único, do art. 108-A, desta Lei Complementar — Tipos, Padrões e Valores das Construções, em função de sua área predominante e, num dos padrões de construção, em virtude da conformação das características da construção com maior número de características descritas na referida tabela.

Art. 108-O. Para aplicação do Fator de Depreciação de que trata a Tabela VI, do Anexo I, do parágrafo único, do art. 108-A, desta Lei Complementar, considera-se a idade dos prédios ou da área construída predominante.

§ 1º A vida útil, para efeito deste artigo, será: edificação de alvenaria ou concreto: 50 anos; outros tipos: 30 anos.

§ 2º A idade das edificações será: a real, se a propriedade não sofreu reforma parcial; a aparente, se a propriedade sofreu reforma substancial.

Art. 108-P. Para aplicação do Fator de Conservação, de que trata a Tabela VII, do Anexo I, do parágrafo único, do art. 108-A, desta Lei Complementar, considera-se a o estado de conservação da área construída predominante.

Art. 108-Q. Os valores unitários do metro quadrado de terreno e das construções serão expressos em reais e, no processo de cálculo para a obtenção do valor do imóvel, o valor do terreno e o da construção serão sempre arredondados, desprezando-se as frações menores que um centavo de real.

Art. 108-R. As disposições dos arts. 108 a 108-T, desta Lei Complementar, são extensivas às Glebas localizadas nas áreas urbanizáveis e de expansão urbana que vierem a ser definidas.

Art. 108-S. Para efeito dos arts. 108 a 108-T, desta Lei Complementar, são consideradas Glebas os terrenos que possuem área superior a 15.000m<sup>2</sup>, edificados ou não, cuja metodologia a ser adotada é aquela normatizada para Glebas, utilizando-se os valores da Tabela IX, do Anexo I, do parágrafo único, do art. 108-A, desta Lei Complementar.

Art. 108-T. Do documento de pagamento do Imposto Predial e Territorial Urbano - IPTU deverá constar, em linguagem clara, quadro comparativo entre a situação anterior e a situação atual de incidência do tributo, contendo área tributada, alíquota, base de cálculo, e valor a pagar."

**Art. 2º** O art. 113, da Lei Complementar nº 1.761, de 26 de dezembro de 1983, passa a vigorar com a seguinte redação:

Art. 113.....

I - residencial cadastrado com valor venal inferior ou igual a R\$ 50.000,00 (cinquenta mil reais), pertencente a servidor público municipal efetivo da administração direta e indireta e servidor efetivo da Câmara Municipal de Teresina, quando nele reside, e desde que não possua outro imóvel no Município.

.....”

III - residencial cuja base de cálculo, obedecidos os critérios de avaliação imobiliária da Secretaria Municipal de Finanças, não ultrapassa o valor venal de R\$ 20.000,00 (vinte mil reais), quando o proprietário nele reside e não possua outro imóvel no Município.

**Art. 3º** O art. 115, da Lei Complementar nº 1.761, de 26 de dezembro de 1983, passa a vigorar com a seguinte redação:

"Art. 115. O Regulamento fixará a forma e os prazos para o reconhecimento das isenções, imunidades e inscrição de contribuinte no Cadastro Imobiliário."

**Art. 4º** Esta Lei Complementar entra em vigor na data de sua publicação.

**Art. 5º** Revogam-se as disposições em contrário e, em especial, os §§ 1º, 5º e 6º, do art. 108, da Lei Complementar nº 1.761, de 26 de dezembro de 1983.

Gabinete do Prefeito Municipal de Teresina, em 23 de dezembro de 2002.

FIRMINO DA SILVEIRA SOARES FILHO  
Prefeito de Teresina

Esta Lei Complementar foi sancionada e numerada aos vinte e três dias do mês de dezembro do ano dois mil e dois.

MATIAS AUGUSTO DE OLIVEIRA MATOS  
Secretário Municipal de Governo

*Este texto não substitui o publicado no DOM nº 910, de 26 de dezembro de 2002.*

ANEXO I DO ART. 108, DA LC Nº 1.761/83	
TABELA 1 ALÍQUOTAS PARA O IMPOSTO PRECÍAL E TERRITORIAL URBANO - IPTU	
UTILIZAÇÃO	ALÍQUOTA
<b>IMÓVEIS EDIFICADOS PARA FINS RESIDENCIAIS</b>	
Faixa de Valor Venal	
0,00 a 20.000,00	0,2 %
20.000,01 a 50.000,00	0,5 %
50.000,01 a 100.000,00	0,6 %
> 100.000,00	0,7 %
<b>IMÓVEIS EDIFICADOS PARA FINS NÃO RESIDENCIAIS</b>	
Faixa de Valor Venal	
0,00 a 20.000,00	0,2 %
20.000,01 a 50.000,00	0,7 %
50.000,01 a 100.000,00	0,8 %
> 100.000,00	0,9 %
<b>IMÓVEIS NÃO EDIFICADOS (TERRENOS)</b>	
Faixa de Valor Venal	
0,00 a 20.000,00	1,2 %
20.000,01 a 50.000,00	1,7 %
50.000,01 a 100.000,00	1,8 %
> 100.000,00	1,9 %

ANEXO I DO PARÁGRAFO ÚNICO, DO ART. 108-A, DA LC Nº 1.761/83	
TABELAS I A IX	
TABELA I	
FATOR DE PROFUNDIDADE ( $F_{prof}$ )	
$F_{prof} = 1,00$	Se $P_{m1} < P \leq P_{m2}$
$F_{prof} = 0,707106$	Se $P > P_{m2} \text{ e } P < P_{m3}$
$F_{prof} = (P / P_{m1})^{0,5}$	Se $P_{m1} < P < P_{m2}$
$F_{prof} = (P_{m2} / P)^{0,5}$	Se $P_{m2} < P < 2P_{m2}$
Sendo:	
$P_{m1}$	Profundidade Mínima do Lote-padrão (Tabela de Zona Homogênea)
$P_{m2}$	Profundidade Máxima do Lote-padrão (Tabela de Zona Homogênea)
$P$	Profundidade do Lote (ST/Tes)
ST	Área do Lote (m <sup>2</sup> )
Tes	Testada do Lote (m)
TABELA II	
FATOR DE TESTADA ( $F_{tes}$ )	
$F_{tes} = 1,00$	Se $T = T_r$
$F_{tes} = 0,840807$	Se $T \leq T_{ref}$
$F_{tes} = 1,189207$	Se $T > 2T_r$
$F_{tes} = (T / T_r)^{0,25}$	Para $T_{ref} < T < 2T_r$
Sendo:	
T	Testada do terreno
$T_r$	Testada de Referência do Lote-padrão (Tabela de Zona Homogênea)

TABELA III FATORES DE CORREÇÃO		
1. FATOR DE PONDERAÇÃO ( $F_{corr}$ )		
$F_{corr} = \frac{[(1 + R_s) / (1 - S_s)] + A_p}{2}$		
Sendo:		
$S_s$	Índice relativo à situação paradigma da Zona Homogênea (Tabela de Zona Homogênea)	
$R_s$	Somatório dos índices das ocorrências da infra-estrutura no trecho, em relação à Situação Paradigma	
$A_p$	Somatório dos índices das ocorrências da infra-estrutura no trecho, além da Situação Paradigma	
SITUAÇÃO PARADIGMA – COMPONENTES		
Item da SP	Infra-estrutura Disponível no Bairro	Índice
•	Rede de Água	0,05
•	Rede de Esgoto	0,10
•	Energia Elétrica	0,05
•	Iluminação Pública	0,05
•	Drenagem Urbana	0,15
•	Telefone	0,05
•	Transporte Coletivo	0,10
•	Pavimentação	0,20
2. FATOR DE PEDOLOGIA ( $F_{ped}$ )		
Fator	Pedologia	
1,00	1 – Firme	
0,80	2 – Rochoso	
0,70	3 – Alagado	
0,70	4 – Inundável	
0,70	5 – Arenoso	
0,60	6 – Combinação dos Demais	
3. FATOR DE TOPOGRAFIA ( $F_{top}$ )		
Fator	Topografia	
1,00	1 – Plana	
0,95	2 – Aclive Suave	
0,90	3 – Aclive Acentuado	
0,95	4 – Declive Suave	
0,90	5 – Declive Acentuado	
0,80	6 – Irregular	



**TABELA IV**  
**Fator de Situação (F<sub>sit</sub>)**

Fator	
1,00	1 – Meio de quadra / uma frente
1,10	2 – Meio de quadra / duas frentes
0,70	3 – Fundos
0,50	4 – Encravado
1,15	5 – Esquina / mais de uma frente
(*)	6 – Gleba (ver Tabela de Gleba)

(\*) O terreno, neste caso, será avaliado segundo a metodologia definida para Glebas Urbanizáveis

**TABELA V**

**TIPOS, PADRÕES E VALORES  
DAS CONSTRUÇÕES**

**TIPO 1 - RESIDENCIAL HORIZONTAL DE ALVENARIA**

Residências Térreas e Assobradadas, com ou sem Subsolo

Padrão Alto:

Prédios com um ou dois pavimentos; estrutura de concreto e alvenaria; projeto arquitetônico e funcional com jardins decorativos; mais de um banheiro social; dependências para mais de um empregado; garagem para no mínimo dois carros; vãos grandes preenchidos com caixilhos especiais de ferro ou alumínio; acabamento fino e esmerado.

Padrão Médio:

Prédios com um ou mais pavimentos; estrutura de concreto e alvenaria; dependências para um empregado; garagem; venezianas e vitrôs de boa qualidade; acabamento médio.

Padrão Baixo:

Prédios com um ou dois pavimentos; estrutura de alvenaria; área geralmente inferior a 100 m<sup>2</sup>; um único banheiro; sem dependências para empregado; sem garagem; venezianas e vitrôs; acabamento econômico e simples.

**TIPO 2 - RESIDENCIAL HORIZONTAL E VERTICAL DE MADEIRA**

Residências Térreas e Assobradadas, com ou sem Subsolo

Padrão Alto:

Prédios com um ou dois pavimentos; estrutura de madeira; projeto arquitetônico e funcional com jardins decorativos; mais de um banheiro social; dependências para mais de um empregado; garagem para no mínimo dois carros; vãos grandes preenchidos com caixilhos especiais de ferro ou alumínio; acabamento fino e esmerado.

Padrão Médio:

Prédios com um pavimento; estrutura de madeira; dependências para um empregado; garagem; venezianas e vitrôs de boa qualidade; acabamento médio.

Padrão Baixo:

Prédios com um pavimento; estrutura de madeira; área geralmente inferior a 100 m<sup>2</sup>; um único banheiro; sem dependências para empregado; sem garagem; venezianas e vitrôs comuns; acabamento econômico e simples.

**TIPO 3 - RESIDENCIAL HORIZONTAL MISTO**

Residências Térreas e Assobradadas, com ou sem Subsolo

Alvenaria / Concreto

Padrão Alto:

Prédios com um ou dois pavimentos; estrutura mista de concreto e alvenaria; projeto arquitetônico e funcional com jardins decorati-

vos; mais de um banheiro social; dependências para mais de um empregado; garagem para no mínimo dois carros; vãos grandes preenchidos com caixilhos especiais de ferro ou alumínio; acabamento fino e esmerado.

Padrão Médio:

Prédios com um ou mais pavimentos; estrutura mista de concreto e alvenaria; dependências para um empregado; garagem; venezianas e vitrôs de boa qualidade; acabamento médio.

Alvenaria / Madeira

Padrão Alto:

Prédios com um ou dois pavimentos; estrutura mista de alvenaria e madeira; projeto arquitetônico e funcional com jardins decorativos; mais de um banheiro social; dependências para mais de um empregado; garagem para no mínimo dois carros; vãos grandes preenchidos com caixilhos especiais de ferro ou alumínio; acabamento fino e esmerado.

Padrão Médio:

Prédios com um ou mais pavimentos; estrutura mista de alvenaria e madeira; dependências para um empregado; garagem; venezianas e vitrôs de boa qualidade; acabamento médio.

Padrão Baixo:

Prédios com um pavimento; estrutura mista; área geralmente inferior a 100 m<sup>2</sup>; um único banheiro; sem dependências de empregado; sem garagem; venezianas e vitrôs comuns; acabamento econômico e simples.

**TIPO 4 - RESIDENCIAL HORIZONTAL DE CONCRETO**

Residências Térreas e Assobradadas, com ou sem Subsolo

Padrão Alto:

Prédios com um ou dois pavimentos; estrutura de concreto; projeto arquitetônico e funcional com jardins decorativos; mais de um banheiro social; dependências para mais de um empregado; garagem para no mínimo dois carros; vãos grandes preenchidos com caixilhos especiais de ferro ou alumínio; acabamento fino e esmerado.

Padrão Médio:

Prédios com um ou mais pavimentos; estrutura de concreto; dependências para empregado; garagem; venezianas e vitrôs de boa qualidade; acabamento médio.

**TIPO 5 - RESIDENCIAL VERTICAL**

Prédios Residenciais com Três ou Mais Pavimentos

Alvenaria/Concreto

Padrão Alto:

Área bruta das unidades residenciais geralmente superior a 250 m<sup>2</sup>; estrutura de concreto e alvenaria; projeto arquitetônico e funcional com jardins decorativos; elevadores social e de serviço; dependências para dois ou mais empregados; garagem para no mínimo dois carros; vãos grandes e esquadrias especiais; acabamento fino e esmerado, com concreto aparente ou não.

Padrão Médio Superior:

Área bruta das unidades residenciais geralmente entre 150 m<sup>2</sup> e 250 m<sup>2</sup>; estrutura de concreto e alvenaria; um ou mais elevadores; áreas de uso comum com dimensões médias; dependências para um empregado; garagens; vãos médios; acabamento superior.

Padrão Médio Inferior:

Área bruta das unidades residenciais geralmente entre 70 m<sup>2</sup> e 150 m<sup>2</sup>; estrutura de concreto e alvenaria; um elevador; áreas de uso comum com dimensões médias; dependências para um empregado; garagem; vãos médios; acabamento normal.

Alvenaria

Padrão Alto:

Área bruta das unidades residenciais geralmente superior a 250 m<sup>2</sup>; projeto arquitetônico e funcional com jardins decorativos; eleva-



res social e de serviço; dependências para dois ou mais empregados; garagem para no mínimo dois carros; vãos grandes e esquadrias especiais; acabamento fino e esmerado, com concreto aparente ou não.

Padrão Médio Superior:

Área bruta das unidades residenciais geralmente entre 150 m<sup>2</sup> e 250 m<sup>2</sup>; estrutura de concreto e alvenaria; um ou mais elevadores; áreas de uso comum com dimensões médias; dependências para um empregado; garagens; vãos médios; acabamento superior.

Padrão Médio Inferior:

Área bruta das unidades residenciais geralmente entre 70 m<sup>2</sup> e 150 m<sup>2</sup>; estrutura de concreto e alvenaria; um elevador; áreas de uso comum com dimensões médias; dependências para um empregado; garagem; vãos médios; acabamento normal.

Padrão Baixo:

Área bruta das unidades residenciais geralmente inferior a 100 m<sup>2</sup>; sem elevador; áreas de uso comum de dimensões reduzidas; sem dependências de empregado; sem garagem; vãos reduzidos; esquadrias simples; acabamento econômico e simples.

**TIPO 6 - RESIDENCIAL VERTICAL DE CONCRETO**

Prédios Residenciais com Três ou Mais Pavimentos

Padrão Alto:

Área bruta das unidades residenciais geralmente superior a 250 m<sup>2</sup>; projeto arquitetônico e funcional com jardins decorativos; elevadores social e de serviço; dependências para dois ou mais empregados; garagem para no mínimo dois carros; vãos grandes e esquadrias especiais; acabamento fino e esmerado, com concreto aparente.

Padrão Médio:

Área bruta das unidades residenciais geralmente entre 100 m<sup>2</sup> e 250 m<sup>2</sup>; um ou mais elevadores; áreas de uso comum com dimensões médias; dependências para um empregado; garagem; vãos médios; acabamento normal, com concreto aparente.

**TIPO 7 - COMERCIAL HORIZONTAL OU VERTICAL DE ALVENARIA**

Imóveis Comerciais ou Mistos, com ou sem Subsolo

Padrão Alto:

Prédios com um ou dois pavimentos; estrutura de alvenaria para vencer grandes vãos; pé-direito igual ou maior que 5 m; pisos de material de 1ª qualidade; forros decorativos; instalações elétricas e hidráulicas de 1ª qualidade; acabamento fino e esmerado.

Padrão Médio:

Prédios com um ou dois pavimentos; estrutura de alvenaria; vãos médios; pé-direito entre 4 m e 5 m; forro simples; instalações hidráulicas completas; acabamento médio.

Padrão Baixo:

Prédio com um pavimento; estrutura de alvenaria para vencer vãos pequenos; pé-direito até 4 m; pisos de concreto ou cimentado simples; sem forro; instalações elétricas e hidráulicas simples e reduzidas; revestimento econômico e simples.

**TIPO 8 - COMERCIAL HORIZONTAL DE MADEIRA**

Imóveis Comerciais com até Dois Pavimentos, com ou sem Subsolo

Padrão Alto:

Prédios com um ou dois pavimentos; estrutura de madeira para vencer grandes vãos; pé-direito igual ou maior que 5 m; pisos de material de 1ª qualidade; forros decorativos; instalações elétricas e hidráulicas de 1ª qualidade; acabamento fino e esmerado.

Padrão Médio:

Prédios com um ou dois pavimentos; estrutura de madeira; vãos médios; pé-direito entre 4m e 5 m; forro simples; instalações hidráulicas completas; acabamento médio.

Padrão Baixo:

Prédio com um pavimento; estrutura de madeira para vencer vãos pequenos; pé-direito até 4 m; pisos de madeira; sem forro; instalações elétricas e hidráulicas simples e reduzidas; revestimento econômico e simples.

**TIPO 9 - COMERCIAL HORIZONTAL MISTO**

Imóveis Comerciais Mistos com até Dois Pavimentos, com ou sem Subsolo

Concreto / Alvenaria

Padrão Alto:

Prédios com um ou dois pavimentos; estrutura mista de concreto e alvenaria para vencer grandes vãos; pé-direito igual ou maior que 5 m; pisos com material de 1ª qualidade; forros decorativos; instalações elétricas e hidráulicas de 1ª qualidade; acabamento fino e esmerado.

Padrão Médio:

Prédios com um ou dois pavimentos; estrutura mista de concreto e alvenaria; vãos médios; pé-direito entre 4m e 5m; forro simples; instalações hidráulicas completas; acabamento médio.

Alvenaria / Madeira

Padrão Alto:

Prédios com um ou dois pavimentos; estrutura mista de alvenaria e madeira para vencer grandes vãos; pé-direito igual ou maior que 5 m; pisos com material de 1ª qualidade; forros decorativos; instalações elétricas e hidráulicas de 1ª qualidade; acabamento fino e esmerado.

Padrão Médio:

Prédios com um ou dois pavimentos; estrutura mista de alvenaria e madeira; vãos médios; pé-direito entre 4m e 5m; forro simples; instalações hidráulicas completas; acabamento médio.

Padrão Baixo:

Prédio com um pavimento; estrutura mista de alvenaria e madeira para vencer vãos pequenos; pé-direito até 4 m; pisos de concreto, cimentado simples ou madeira; sem forro; instalações elétricas e hidráulicas simples e reduzidas; revestimento econômico e simples.

**TIPO 10 - COMERCIAL HORIZONTAL OU VERTICAL DE CONCRETO**

Imóveis Comerciais de Concreto com até Dois Pavimentos, com ou sem Subsolo

Padrão Alto:

Prédios com um ou mais pavimentos; estrutura de concreto ou aço para vencer grandes vãos; pé-direito igual ou maior que 5 m; pisos com material de 1ª qualidade; forros decorativos; instalações elétricas e hidráulicas de 1ª qualidade; acabamento fino e esmerado.

Padrão Médio:

Prédios com um ou mais pavimentos; estrutura de concreto; vãos médios; pé-direito entre 4m e 5 m; forro simples; instalações hidráulicas completas; acabamento médio.

**TIPO 11 - GALPÃO INDUSTRIAL HORIZONTAL OU VERTICAL**

Imóveis para Fins Industriais

Padrão Alto em Alvenaria:

Prédios com um ou mais pavimentos; com ou sem elevador; estrutura de alvenaria e concreto para vencer grandes vãos; pé-direito igual ou maior que 3 m; com escritório e refeitório; instalações hidráulicas completas; acabamento de 1ª qualidade.

Padrão Alto em Concreto:

Prédios com um ou mais pavimentos; com ou sem elevador; estrutura de concreto ou aço para vencer grandes vãos; pé-direito igual ou maior que 3 m; com escritório e refeitório; instalações elétricas completas; acabamento de 1ª qualidade.

Padrão Médio em Concreto:

Prédios com um ou mais pavimentos; estrutura de concreto; vãos médios; pé-direito igual ou maior que 5 m; com escritório; acaba-

mento médio.

Padrão Médio em Alvenaria:

Prédios com um ou mais pavimentos; estrutura mista de alvenaria e concreto; vãos médios; pé-direito igual ou maior que 5 m; com escritório; acabamento médio.

Padrão Médio Especial:

Prédios com um ou mais pavimentos; estrutura de madeira compatível com a atividade desenvolvida; vãos médios; pé-direito igual ou maior que 5 m; com escritório; acabamento médio.

Padrão Médio Misto:

Prédios com um ou mais pavimentos; estrutura mista de alvenaria e madeira; vãos médios; pé-direito igual ou maior que 5 m; com escritório; acabamento médio.

Padrão Baixo em Alvenaria:

Prédios com um ou mais pavimentos; sem elevador; estrutura de alvenaria para vencer pequenos vãos; pé-direito menor que 5 m; pisos de concreto ou cimentado simples; vãos reduzidos; esquadrias comuns; instalações elétricas e hidráulicas simples e reduzidas; revestimento econômico e simples.

Padrão Baixo em Madeira ou Misto:

Prédios com um ou mais pavimentos; estrutura de madeira e alvenaria para vencer pequenos vãos; pé-direito menor que 5 m; pisos de madeira ou cimentado simples; vãos reduzidos; esquadrias comuns; instalações elétricas e hidráulicas simples e reduzidas; revestimento econômico e simples.

Padrão Baixo em Madeira:

Prédios com um ou mais pavimentos; estrutura de madeira para vencer pequenos vãos; pé-direito menor que 5 m; pisos de madeira ou cimentado simples; vãos reduzidos; esquadrias comuns; instalações elétricas e hidráulicas simples e reduzidas; revestimento econômico e simples.

**TIPO 12 - ARMAZÉNS GERAIS, DEPÓSITOS, OFICINAS E COBERTURAS**

Padrão Alto em Concreto:

Prédios com um ou mais pavimentos; estrutura de concreto ou aço para vencer grandes vãos; pé-direito igual ou maior que 5 m; pisos com material de 1ª qualidade; instalações elétricas e hidráulicas de 1ª qualidade; acabamento fino e esmerado.

Padrão Médio em Concreto e Alvenaria:

Prédios com um ou dois pavimentos; estrutura de concreto e alvenaria; vãos médios; pé-direito entre 4 m e 5 m; forro simples; instalações hidráulicas completas; acabamento médio.

Padrão Médio em Alvenaria e Madeira:

Prédios com um ou dois pavimentos; estrutura de alvenaria e madeira; vãos médios; pé-direito entre 4 m e 5 m; forro simples; instalações hidráulicas completas; acabamento médio.

Padrão Médio em Madeira:

Prédios com um ou dois pavimentos; estrutura de concreto ou alvenaria; vãos médios; pé-direito entre 4 m e 5 m; forro simples; instalações hidráulicas completas; acabamento médio.

Padrão Baixo em Alvenaria:

Prédios com um pavimento; estrutura de alvenaria para vencer vãos pequenos; pé-direito até 4 m; pisos de concreto ou cimentado simples; sem forro; instalações elétricas e hidráulicas simples; revestimento econômico e simples.

Padrão Baixo em Madeira e Alvenaria:

Prédio com um pavimento; estrutura mista de alvenaria e madeira para vencer vãos pequenos; pé-direito de até 4 m; pisos de madeira ou cimentado simples; sem forro; instalações elétricas e hidráulicas simples e reduzidas; revestimento econômico e simples.

Padrão Baixo em Madeira:

Prédio com um pavimento; estrutura de madeira ou mista para vencer vãos pequenos; pé-direito de até 4 m; pisos de madeira ou cimentado simples; sem forro; instalações elétricas e hidráulicas simples e reduzidas; revestimento econômico e simples.

**TIPO 13 - EDIFICAÇÕES ESPECIAIS**

Todos os Prédios não Enquadráveis nos Tipos Anteriores

Padrão Alto:

Prédios com um ou mais pavimentos; estrutura de concreto, alvenaria ou aço para vencer grandes vãos; pé-direito igual ou maior que 5 m; pisos de material de 1ª qualidade; forros decorativos; instalações elétricas e hidráulicas de 1ª qualidade; acabamento fino e esmerado.

Padrão Médio:

Prédios com um ou mais pavimentos; estrutura metálica; vãos médios; pé-direito entre 4 e 5 m; forro simples; instalações elétricas e hidráulicas completas; acabamento médio.

Padrão Médio:

Prédios com um ou mais pavimentos; outras estruturas; vãos médios; pé-direito entre 3 e 5 m; forro simples; instalações elétricas e hidráulicas completas; acabamento médio.

Padrão Baixo:

Prédios com um pavimento; estrutura metálica; vãos pequenos; pé-direito até 3 m; forro simples; acabamento médio.

Padrão Baixo:

Prédios com um pavimento; outras estruturas; com ou sem vedação lateral; piso de terra ou cimentado.

Padrão Baixo:

Edificações de um pavimento; estrutura de madeira, aglomerado, pau-a-pique, etc.; área menor que 20 m<sup>2</sup>; localizadas em favelas ou conjuntos urbanos; com características não enquadráveis em nenhum tipo descrito antes.

Anexo I - Tabela V (do parágrafo único, do art. 108-A, da lei nº 1.761/83)

Tipos, Padrões e Valores das Construções

TIPO 01 - RESIDENCIAL HORIZONTAL DE ALVENARIA RESIDÊNCIAS TERREAS E ASSOBRADADAS COM OU SEM SUBSOLO				
Item	Tipologia	Estrutura	Padrão	Valor CUB (R\$)
01.01.01	CASA	ALVENARIA	ALTO	490,00
01.01.02	CASA	ALVENARIA	MÉDIO	340,00
01.01.03	CASA	ALVENARIA	BAIXO	250,00
01.04.03	CASA	MISTA ALVENARIA/CONCRETO	BAIXO	250,00
05.01.01	SOBRADO	ALVENARIA	ALTO	490,00
05.01.02	SOBRADO	ALVENARIA	MÉDIO	340,00
05.01.03	SOBRADO	ALVENARIA	BAIXO	250,00
TIPO 02 - RESIDENCIAL HORIZONTAL DE MADEIRA RESIDÊNCIAS TERREAS E ASSOBRADADAS COM OU SEM SUBSOLO				
Item	Tipologia	Estrutura	Padrão	Valor CUB (R\$)
01.02.01	CASA	MADEIRA	ALTO	285,00
01.02.02	CASA	MADEIRA	MÉDIO	190,00
01.02.03	CASA	MADEIRA	BAIXO	120,00
01.07.03	CASA	TAIPA	BAIXO	8,00
05.02.01	SOBRADO	MADEIRA	ALTO	285,00
TIPO 03 - RESIDENCIAL HORIZONTAL MISTO RESIDÊNCIAS TERREAS E ASSOBRADADAS COM OU SEM SUBSOLO				
Item	Tipologia	Estrutura	Padrão	Valor CUB (R\$)
01.03.01	CASA	MISTA ALVEN/MADEIRA	ALTO	360,00
01.03.02	CASA	MISTA ALVEN/MADEIRA	MÉDIO	285,00
01.03.03	CASA	MISTA ALVEN/MADEIRA	BAIXO	220,00
01.04.01	CASA	MISTA ALVENARIA/CONCRETO	ALTO	490,00
01.04.02	CASA	MISTA ALVENARIA/CONCRETO	MÉDIO	340,00
05.04.01	SOBRADO	MISTA ALVENARIA/CONCRETO	ALTO	490,00
05.04.02	SOBRADO	MISTA ALVENARIA/CONCRETO	MÉDIO	340,00
05.04.03	SOBRADO	MISTA ALVENARIA/CONCRETO	BAIXO	250,00
TIPO 04 - RESIDENCIAL HORIZONTAL DE CONCRETO RESIDÊNCIAS TERREAS E ASSOBRADADAS COM OU SEM SUBSOLO				
Item	Tipologia	Estrutura	Padrão	Valor CUB (R\$)
01.05.01	CASA	CONCRETO	ALTO	490,00
01.05.02	CASA	CONCRETO	MÉDIO	340,00
01.05.03	CASA	CONCRETO	BAIXO	250,00
05.05.01	SOBRADO	CONCRETO	ALTO	490,00
05.05.02	SOBRADO	CONCRETO	MÉDIO	340,00
TIPO 05 - RESIDENCIAL VERTICAL PRÉDIOS RESIDENCIAIS COM TRÊS OU MAIS PAVIMENTOS				
Item	Tipologia	Estrutura	Padrão	Valor CUB (R\$)
02.01.01	APTO FRENTE	ALVENARIA	ALTO	420,00
02.01.02	APTO FRENTE	ALVENARIA	MÉDIO	400,00
02.01.03	APTO FRENTE	ALVENARIA	BAIXO	295,00

Item	Tipologia	Estrutura	Padrão	Valor CUB (R\$)
02.04.01	APTO FRENTE	MISTA ALVENARIA/CONCRETO	ALTO	420,00
02.04.02	APTO FRENTE	MISTA ALVENARIA/CONCRETO	MÉDIO	400,00
02.04.03	APTO FRENTE	MISTA ALVENARIA/CONCRETO	BAIXO	295,00
02.04.04	APTO FRENTE	MISTA ALVENARIA/CONCRETO	MÉDIO INFERIOR	320,00
02.04.05	APTO FRENTE	MISTA ALVENARIA/CONCRETO	MÉDIO SUPERIOR	495,00
03.01.01	APTO FUNDOS	ALVENARIA	ALTO	420,00
03.01.02	APTO FUNDOS	ALVENARIA	MÉDIO	400,00
03.01.03	APTO FUNDOS	ALVENARIA	BAIXO	295,00
03.04.01	APTO FUNDOS	MISTA ALVENARIA/CONCRETO	ALTO	420,00
03.04.02	APTO FUNDOS	MISTA ALVENARIA/CONCRETO	MÉDIO	400,00
03.04.03	APTO FUNDOS	MISTA ALVENARIA/CONCRETO	BAIXO	295,00
03.04.04	APTO FUNDOS	MISTA ALVENARIA/CONCRETO	MÉDIO INFERIOR	320,00
03.04.05	APTO FUNDOS	MISTA ALVENARIA/CONCRETO	MÉDIO SUPERIOR	495,00
04.01.01	APTO TÉRREO	ALVENARIA	ALTO	490,00
04.01.02	APTO TÉRREO	ALVENARIA	MÉDIO	400,00
04.01.03	APTO TÉRREO	ALVENARIA	BAIXO	295,00
04.04.01	APTO TÉRREO	MISTA ALVENARIA/CONCRETO	ALTO	490,00
04.04.02	APTO TÉRREO	MISTA ALVENARIA/CONCRETO	MÉDIO	400,00
04.04.03	APTO TÉRREO	MISTA ALVENARIA/CONCRETO	BAIXO	295,00
04.04.04	APTO TÉRREO	MISTA ALVENARIA/CONCRETO	MÉDIO INFERIOR	320,00
04.04.05	APTO TÉRREO	MISTA ALVENARIA/CONCRETO	MÉDIO SUPERIOR	495,00

TIPO 06 - RESIDENCIAL VERTICAL DE CONCRETO

PREDIOS RESIDENCIAIS COM TRES OU MAIS PAVIMENTOS

Item	Tipologia	Estrutura	Padrão	Valor CUB (R\$)
02.05.01	APTO FRENTE	CONCRETO	ALTO	420,00
02.05.02	APTO FRENTE	CONCRETO	MÉDIO	400,00
03.05.01	APTO FUNDOS	CONCRETO	ALTO	420,00
03.05.02	APTO FUNDOS	CONCRETO	MÉDIO	400,00
04.05.01	APTO TÉRREO	CONCRETO	ALTO	490,00
04.05.02	APTO TÉRREO	CONCRETO	MÉDIO	400,00
07.01.01	COM. C/RESIDENCIA ALVENARIA	ALVENARIA	ALTO	490,00
07.01.02	COM. C/RESIDENCIA ALVENARIA	ALVENARIA	MÉDIO	340,00
07.01.03	COM. C/RESIDENCIA ALVENARIA	ALVENARIA	BAIXO	250,00

TIPO 07 - COMERCIAL HORIZONTAL DE ALVENARIA

PREDIOS RESIDENCIAIS COM TRES OU MAIS PAVIMENTOS

Item	Tipologia	Estrutura	Padrão	Valor CUB (R\$)
06.01.01	LOJA/SALA/CONJ	ALVENARIA	ALTO	480,00
06.01.02	LOJA/SALA/CONJ	ALVENARIA	MÉDIO	415,00
06.01.03	LOJA/SALA/CONJ	ALVENARIA	BAIXO	285,00
07.04.03	COM. C/RESIDENCIA MISTA ALVENARIA/CONCRETO	BAIXO		250,00

TIPO 08 - COMERCIAL HORIZONTAL DE MADEIRA

IMOVEIS COMERCIAIS COM ATÉ DOIS PAVIMENTOS, COM OU SEM SUBSOLO

Item	Tipologia	Estrutura	Padrão	Valor CUB (R\$)
05.02.02	SOBRADO	MADEIRA	MÉDIO	260,00
05.02.03	SOBRADO	MADEIRA	BAIXO	240,00
06.02.01	LOJA/SALA/CONJ	MADEIRA	ALTO	285,00
06.02.02	LOJA/SALA/CONJ	MADEIRA	MÉDIO	260,00
06.02.03	LOJA/SALA/CONJ	MADEIRA	BAIXO	240,00
07.02.01	COM. C/RESIDENCIA MADEIRA	MADEIRA	ALTO	285,00
07.02.02	COM. C/RESIDENCIA MADEIRA	MADEIRA	MÉDIO	260,00
07.02.03	COM. C/RESIDENCIA MADEIRA	MADEIRA	BAIXO	240,00

TIPO 09 - COMERCIAL HORIZONTAL MISTO

IMOVEIS COMERCIAIS COM ATÉ DOIS PAVIMENTOS, COM OU SEM SUBSOLO

Item	Tipologia	Estrutura	Padrão	Valor CUB (R\$)
05.03.01	SOBRADO	MISTA ALVEN./MADEIRA	ALTO	490,00
05.03.02	SOBRADO	MISTA ALVEN./MADEIRA	MÉDIO	205,00
05.03.03	SOBRADO	MISTA ALVEN./MADEIRA	BAIXO	145,00
06.03.01	LOJA/SALA/CONJ	MISTA ALVEN./MADEIRA	ALTO	310,00
06.03.02	LOJA/SALA/CONJ	MISTA ALVEN./MADEIRA	MÉDIO	160,00
06.03.03	LOJA/SALA/CONJ	MISTA ALVEN./MADEIRA	BAIXO	145,00
06.04.01	LOJA/SALA/CONJ	MISTA ALVENARIA/CONCRETO	ALTO	480,00
06.04.02	LOJA/SALA/CONJ	MISTA ALVENARIA/CONCRETO	MÉDIO	415,00
06.04.03	LOJA/SALA/CONJ	MISTA ALVENARIA/CONCRETO	BAIXO	285,00
07.03.01	COM. C/RESIDENCIA MISTA ALVEN./MADEIRA	ALTO		310,00

07.03.02	COM. C/RESIDENCIA MISTA ALVEN./MADEIRA	MÉDIO		160,00
07.03.03	COM. C/RESIDENCIA MISTA ALVEN./MADEIRA	BAIXO		145,00
07.04.01	COM. C/RESIDENCIA MISTA ALVENARIA/CONCRETO	ALTO		490,00
07.04.02	COM. C/RESIDENCIA MISTA ALVENARIA/CONCRETO	MÉDIO		340,00

TIPO 10 - COMERCIAL HORIZONTAL OU VERTICAL DE CONCRETO

IMOVEIS COMERCIAIS COM ATÉ DOIS PAVIMENTOS, COM OU SEM SUBSOLO

Item	Tipologia	Estrutura	Padrão	Valor CUB (R\$)
06.05.01	LOJA/SALA/CONJ	CONCRETO	ALTO	480,00
06.05.02	LOJA/SALA/CONJ	CONCRETO	MÉDIO	415,00
07.05.01	COM. C/RESIDENCIA CONCRETO	CONCRETO	ALTO	490,00
07.05.02	COM. C/RESIDENCIA CONCRETO	CONCRETO	MÉDIO	340,00

TIPO 11 - GALPÃO INDUSTRIAL HORIZONTAL OU VERTICAL

IMOVEIS PARA FINS INDUSTRIAIS

Item	Tipologia	Estrutura	Padrão	Valor CUB (R\$)
11.01.01	GALPÃO	ALVENARIA	ALTO	325,00
11.01.02	GALPÃO	ALVENARIA	MÉDIO	295,00
11.01.03	GALPÃO	ALVENARIA	BAIXO	235,00
11.02.02	GALPÃO	MADEIRA	MÉDIO	295,00
11.02.03	GALPÃO	MADEIRA	BAIXO	190,00
11.03.02	GALPÃO	MISTA ALVEN./MADEIRA	MÉDIO	295,00
11.03.03	GALPÃO	MISTA ALVEN./MADEIRA	BAIXO	190,00
11.04.01	GALPÃO	MISTA ALVENARIA/CONCRETO	ALTO	325,00
11.04.02	GALPÃO	MISTA ALVENARIA/CONCRETO	MÉDIO	325,00
11.04.03	GALPÃO	MISTA ALVENARIA/CONCRETO	BAIXO	235,00
11.05.01	GALPÃO	CONCRETO	ALTO	325,00
11.05.02	GALPÃO	CONCRETO	MÉDIO	325,00
11.06.02	GALPÃO	METÁLICA	MÉDIO	325,00
11.06.03	GALPÃO	METÁLICA	BAIXO	235,00

TIPO 12 - ARMAZENS GERAIS, DEPOSITOS, OFICINAS E COBERTURAS

Item	Tipologia	Estrutura	Padrão	Valor CUB (R\$)
12.01.02	INDUSTRIA	ALVENARIA	MÉDIO	295,00
12.01.03	INDUSTRIA	ALVENARIA	BAIXO	235,00
12.02.02	INDUSTRIA	MADEIRA	MÉDIO	240,00
12.02.03	INDUSTRIA	MADEIRA	BAIXO	190,00
12.03.02	INDUSTRIA	MISTA ALVEN./MADEIRA	MÉDIO	320,00
12.03.03	INDUSTRIA	MISTA ALVEN./MADEIRA	BAIXO	190,00
12.04.02	INDUSTRIA	MISTA ALVENARIA/CONCRETO	MÉDIO	295,00
12.05.01	INDUSTRIA	CONCRETO	ALTO	325,00
12.05.02	INDUSTRIA	CONCRETO	MÉDIO	295,00
13.01.02	DEPÓSITO	ALVENARIA	MÉDIO	160,00
13.01.03	DEPÓSITO	ALVENARIA	BAIXO	125,00
13.02.02	DEPÓSITO	MADEIRA	MÉDIO	160,00
13.02.03	DEPÓSITO	MADEIRA	BAIXO	80,00
13.03.02	DEPÓSITO	MISTA ALVEN./MADEIRA	MÉDIO	160,00
13.03.03	DEPÓSITO	MISTA ALVEN./MADEIRA	BAIXO	100,00
13.04.02	DEPÓSITO	MISTA ALVENARIA/CONCRETO	MÉDIO	160,00
13.04.03	DEPÓSITO	MISTA ALVENARIA/CONCRETO	BAIXO	125,00
13.05.01	DEPÓSITO	CONCRETO	ALTO	200,00
13.05.02	DEPÓSITO	CONCRETO	MÉDIO	160,00

TIPO 13 - EDIFICAÇÕES ESPECIAIS

TODOS OS PREDIOS NÃO ENQUADRAVEIS NOS TIPOS ANTERIORES

Item	Tipologia	Estrutura	Padrão	Valor CUB (R\$)
08.01.01	GARAGEM	ALVENARIA	ALTO	250,00
08.01.02	GARAGEM	ALVENARIA	MÉDIO	200,00
08.01.03	GARAGEM	ALVENARIA	BAIXO	160,00
08.02.02	GARAGEM	MADEIRA	MÉDIO	120,00
08.02.03	GARAGEM	MADEIRA	BAIXO	40,00
08.03.02	GARAGEM	MISTA ALVEN./MADEIRA	MÉDIO	120,00
08.03.03	GARAGEM	MISTA ALVEN./MADEIRA	BAIXO	95,00
08.04.01	GARAGEM	MISTA ALVENARIA/CONCRETO	ALTO	250,00
08.04.02	GARAGEM	MISTA ALVENARIA/CONCRETO	MÉDIO	200,00
08.04.03	GARAGEM	MISTA ALVENARIA/CONCRETO	BAIXO	160,00
08.05.01	GARAGEM	CONCRETO	ALTO	250,00
08.05.02	GARAGEM	CONCRETO	MÉDIO	200,00
08.05.03	GARAGEM	CONCRETO	BAIXO	160,00
09.01.03	TELHEIRO	ALVENARIA	BAIXO	40,00
09.02.03	TELHEIRO	MADEIRA	BAIXO	30,00
09.03.03	TELHEIRO	MISTA ALVEN./MADEIRA	BAIXO	25,00
09.06.03	TELHEIRO	METÁLICA	BAIXO	30,00
10.06.02	COB. METÁLICA	METÁLICA	MÉDIO	320,00
10.06.03	COB. METÁLICA	METÁLICA	BAIXO	320,00
12.04.01	INDUSTRIA	MISTA ALVENARIA/CONCRETO	ALTO	325,00
12.04.03	INDUSTRIA	MISTA ALVENARIA/CONCRETO	BAIXO	235,00
12.06.03	INDUSTRIA	METÁLICA	BAIXO	235,00
14.02.03	BARRACO	MADEIRA	BAIXO	8,00
14.07.03	BARRACO	TAIPA	BAIXO	8,00
15.01.01	ED. COMPLEMENTAR ALVENARIA	ALVENARIA	ALTO	160,00
15.01.02	ED. COMPLEMENTAR ALVENARIA	ALVENARIA	MÉDIO	140,00
15.01.03	ED. COMPLEMENTAR ALVENARIA	ALVENARIA	BAIXO	120,00
15.02.02	ED. COMPLEMENTAR MADEIRA	MADEIRA	MÉDIO	80,00
15.02.03	ED. COMPLEMENTAR MADEIRA	MADEIRA	BAIXO	8,00
15.04.02	ED. COMPLEMENTAR MISTA ALVENARIA/CONCRETO	MÉDIO		160,00
15.04.03	ED. COMPLEMENTAR MISTA ALVENARIA/CONCRETO	BAIXO		120,00
15.07.03	ED. COMPLEMENTAR TAIPA	TAIPA	BAIXO	8,00
16.01.01	TEMPLO	ALVENARIA	ALTO	420,00
16.01.02	TEMPLO	ALVENARIA	MÉDIO	205,00
16.01.03	TEMPLO	ALVENARIA	BAIXO	160,00
16.04.01	TEMPLO	MISTA ALVENARIA/CONCRETO	ALTO	420,00
16.04.02	TEMPLO	MISTA ALVENARIA/CONCRETO	MÉDIO	205,00
16.04.03	TEMPLO	MISTA ALVENARIA/CONCRETO	BAIXO	160,00
16.05.01	TEMPLO	CONCRETO	ALTO	420,00

TABELA VI

FATOR DE DEPRECIAÇÃO (F<sub>DEP</sub>)

$$F_{DEP} = 0,30 + 0,70 \times ((V_u - 1) / 1)$$

Sendo:

V<sub>u</sub> = Vida útil provável da edificação (outros = 30 anos; alvenaria/concreto = 50 anos)

Idade da Construção

TABELA VII

FATOR DE CONSERVAÇÃO (F<sub>CON</sub>)

Fator

1,00

0,90

0,85

0,80

1 - Ótima

2 - Boa

3 - Regular

4 - Precária

TABELA VIII

FRAÇÃO IDEAL DE EDIFICAÇÕES (F<sub>ED</sub>) E DE TERRELOS (F<sub>TR</sub>)

1. FRAÇÃO IDEAL DE EDIFICAÇÃO (F<sub>ED</sub>)

$$F_{ED} = S_e / \sum S_i$$

Sendo:

S<sub>e</sub> = Área da edificação da unidade do condomínio

∑ S<sub>i</sub> = Área total edificada do condomínio

2. FRAÇÃO IDEAL DE TERRENO (F<sub>TR</sub>)

$$F_{TR} = S_u / \sum S_i$$

Sendo:

S<sub>u</sub> = Área do terreno da unidade do condomínio

∑ S<sub>i</sub> = Área total do terreno do condomínio

TABELA IX

FATOR DE GLEBA (F<sub>GL</sub>)

Área da Gleba	Fator da Gleba
15.000 a 16.000	0,484
16.000 a 18.000	0,470
18.000 a 20.000	0,456
20.000 a 40.000	0,376
Segue até 1.000.000	0,149

ANEXO II	
DO PARÁGRAFO ÚNICO, DO ART. 108-A DA LC Nº 1.761/83	
FÓRMULAS DE CÁLCULO DO VALOR VENAL DOS IMÓVEIS	
<b>A - TERREÇOS</b>	
1. CÁLCULO DO VALOR VENAL	
$V_t = S_t \times VBU \times F_{test} \times F_{prof} \times F_{ped} \times F_{top} \times F_{sit} \times F_{pond}$	
Sendo:	
$V_t$	Valor do terreno
$S_t$	Área total do terreno
$VBU$	Valor Básico Unitário/Lote-padrão
$F_{test}$	Fator de testada
$F_{prof}$	Fator de profundidade
$F_{ped}$	Fator de pedologia
$F_{top}$	Fator de topografia
$F_{sit}$	Fator de situação
$F_{pond}$	Fator de ponderação
2. TABELAS AUXILIARES	
CAD. LOG/TRECHO	$VBU/m^2$ de terrenos
ZONAS HOMOGÊNEAS	Dimensões do Lote-padrão da zona
ZONAS HOMOGÊNEAS	Situação Paradigma da Zona
<b>B - EDIFICAÇÕES</b>	
1. CÁLCULO DO VALOR VENAL	
$V_e = S_e \times CUB \times F_{dep} \times F_{con}$	
Sendo:	
$V_e$	Valor da edificação
$S_e$	Área da edificação
$CUB$	Custo Unitário Básico, de acordo com a classificação das características construtivas
$F_{dep}$	Fator de depreciação
$F_{con}$	Fator de conservação
2. TABELAS AUXILIARES	
$CUB$	Tabela de valores básicos/m <sup>2</sup> de edificações, em função de sua classificação - Tabela V
<b>C - VALOR VENAL DO IMÓVEL</b>	
1. VALOR VENAL DO IMÓVEL (Exceto Condomínios)	
$V_M = V_t + i \cdot V_e$	
Sendo:	
$V_M$	Valor Venal do Imóvel
$V_t$	Valor do terreno
$V_e$	Valor da edificação
$i$	= 1
$n$	Quantidade de edificações existentes no mesmo terreno
2. VALOR VENAL DO IMÓVEL DE CONDOMÍNIO EDIFICADO	
$V_{MCE} = (V_t \times F_{id}) + V_e$	
Sendo:	
$V_{MCE}$	Valor Venal do Imóvel de Condomínio
$V_t$	Valor do terreno (calculado conforme item A)
$F_{id}$	Índice da fração ideal da edificação, relativo ao terreno total - Tabela VIII
$V_e$	Valor da edificação (calculado conforme item B)
3. VALOR VENAL DO IMÓVEL DE CONDOMÍNIO TERRITORIAL	
$V_{MCT} = (V_t \times F_{id})$	
Sendo:	
$V_{MCT}$	Valor Venal do Imóvel de Condomínio
$V_t$	Valor do Terreno (calculado conforme item A)
$F_{id}$	Índice da fração ideal de terreno, relativo ao terreno total
4. VALOR VENAL DE GLEBA (Terrenos com área > 15.000 m <sup>2</sup> )	
$V_{G} = (S_t \times VBU \times F_{gl})$	
Sendo:	
$V_{G}$	Valor Venal do Imóvel da gleba
$S_t$	Área total do terreno
$VBU$	Valor básico unitário/lote-padrão (Cad. Log/Trecho)
$F_{gl}$	Fator de Gleba, relativo à área da gleba - Tabela IX

ANEXO III			
DO PARÁGRAFO ÚNICO, DO ART. 108-A DA LC Nº 1.761/83			
DIMENSÕES DOS LOTES-PADRÃO E SITUAÇÕES PARADIGMAS DAS ZONAS HOMOGÊNEAS			
CÓDIGO DA ZONA HOMOGÊNEA	TESTADA PADRÃO (m)	PROFUNDIDADE MÍNIMA (M) (m)	PROFUNDIDADE MÁXIMA (Ma) (m)
ZH-001.01	14,00	25,00	35,00
ZH-001.02	8,00	25,00	35,00
ZH-001.03	10,00	30,00	40,00
ZH-001.04	9,00	15,00	25,00
ZH-001.05	9,00	20,00	30,00
ZH-001.06	10,00	25,00	35,00
ZH-002.01	9,00	20,00	30,00
ZH-003.01	10,00	24,00	36,00
ZH-004.01	10,00	15,00	25,00
ZH-004.02	10,00	22,00	38,00
ZH-005.01	8,00	25,00	35,00
ZH-006.01	10,00	20,00	30,00
ZH-007.01	12,00	25,00	40,00
ZH-008.01	8,00	25,00	35,00
ZH-008.02	10,00	25,00	35,00
ZH-009.01	10,00	26,00	30,00
ZH-010.01	10,00	25,00	35,00
ZH-010.02	10,00	30,00	40,00
ZH-011.01	10,00	20,00	30,00
ZH-012.01	10,00	25,00	35,00
ZH-013.01	10,00	35,00	45,00
ZH-013.02	12,00	47,00	53,00
ZH-013.03	10,00	25,00	30,00
ZH-013.04	10,00	30,00	40,00
ZH-013.05	10,00	20,00	30,00
ZH-014.01	10,00	25,00	35,00
ZH-015.01	10,00	25,00	35,00
ZH-016.01	10,00	20,00	40,00
ZH-016.01	18,00	35,00	45,00
ZH-017.01	8,00	15,00	25,00
ZH-017.02	10,00	25,00	35,00

ZH-017.03	10,00	20,00	30,00
ZH-017.04	10,00	25,00	35,00
ZH-017.05	8,00	15,00	25,00
ZH-017.06	20,00	25,00	35,00
ZH-018.01	10,00	25,00	35,00
ZH-019.01	10,00	25,00	35,00
ZH-020.01	9,00	18,00	22,00
ZH-020.02	10,00	20,00	40,00
ZH-021.01	10,00	25,00	35,00
ZH-022.01	11,00	30,00	40,00
ZH-022.02	10,00	26,00	30,00
ZH-022.03	9,00	26,00	38,00
ZH-023.01	10,00	25,00	35,00
ZH-024.01	10,00	25,00	35,00
ZH-025.01	10,00	25,00	35,00
ZH-026.01	10,00	27,00	33,00
ZH-026.02	15,00	33,00	43,00
ZH-027.01	10,00	15,00	25,00
ZH-028.01	10,00	25,00	35,00
ZH-029.01	10,00	27,00	30,00
ZH-029.02	15,00	27,00	33,00
ZH-029.03	10,00	25,00	35,00
ZH-030.01	10,00	14,00	22,00
ZH-031.01	10,00	20,00	30,00
ZH-031.02	10,00	25,00	35,00
ZH-031.03	10,00	15,00	26,00
ZH-032.01	10,00	25,00	35,00
ZH-033.01	10,00	25,00	35,00
ZH-033.02	9,00	16,00	20,00
ZH-034.01	10,00	20,00	40,00
ZH-035.01	10,00	25,00	35,00
ZH-036.01	10,00	20,00	35,00
ZH-036.02	8,00	25,00	35,00
ZH-037.01	10,00	27,00	43,00
ZH-038.01	10,00	25,00	35,00
ZH-039.01	10,00	25,00	35,00
ZH-040.01	10,00	25,00	35,00
ZH-040.02	15,00	30,00	40,00
ZH-041.01	20,00	30,00	40,00
ZH-042.01	15,00	25,00	36,00
ZH-042.02	15,00	35,00	45,00
ZH-042.03	12,00	25,00	35,00
ZH-043.01	15,00	25,00	35,00
ZH-044.01	8,00	15,00	25,00
ZH-044.02	20,00	40,00	50,00
ZH-045.01	15,00	28,00	34,00
ZH-045.02	20,00	35,00	45,00
ZH-046.01	10,00	25,00	35,00
ZH-046.02	20,00	25,00	35,00
ZH-047.01	10,00	25,00	35,00
ZH-047.02	15,30	26,00	35,00
ZH-048.01	10,00	25,00	35,00
ZH-049.01	15,00	25,00	35,00
ZH-049.02	10,00	25,00	35,00
ZH-050.01	15,00	25,00	35,00
ZH-050.02	20,00	35,00	45,00
ZH-051.01	10,00	26,00	35,00
ZH-051.02	20,00	35,00	45,00
ZH-052.01	15,00	25,00	35,00
ZH-052.02	10,00	25,00	35,00
ZH-052.03	15,00	25,00	35,00
ZH-053.01	10,00	25,00	35,00
ZH-053.02	15,00	25,00	35,00
ZH-054.01	12,00	20,00	30,00
ZH-054.02	10,00	32,00	33,00
ZH-055.01	10,00	25,00	35,00
ZH-056.01	10,00	25,00	35,00
ZH-057.01	8,00	20,00	30,00
ZH-057.02	10,00	15,00	25,00
ZH-057.03	8,00	15,00	25,00
ZH-058.01	10,00	25,00	35,00
ZH-059.01	10,00	25,00	35,00
ZH-060.01	10,00	25,00	35,00
ZH-060.02	8,00	15,00	25,00
ZH-061.01	10,00	15,00	25,00
ZH-061.02	10,00	30,00	40,00
ZH-062.01	8,00	15,00	25,00
ZH-062.02	10,00	25,00	35,00
ZH-062.03	8,00	15,00	25,00
ZH-062.04	12,00	25,00	35,00
ZH-063.01	8,00	15,00	25,00
ZH-064.01	10,00	25,00	35,00
ZH-065.01	10,00	25,00	35,00
ZH-065.02	10,00	25,00	35,00
ZH-066.01	10,00	25,00	35,00
ZH-066.02	50,00	95,00	105,00
ZH-067.01	10,00	25,00	35,00
ZH-067.02	8,00	15,00	25,00
ZH-068.01	10,00	25,00	35,00
ZH-069.01	12,00	25,00	35,00
ZH-069.02	10,00	25,00	35,00
ZH-070.01	10,00	25,00	35,00
ZH-071.01	10,00	25,00	35,00
ZH-072.01	7,00	14,00	16,00

ZH-073.01	8,00	15,00	25,00
ZH-073.02	10,00	20,00	30,00
ZH-073.03	10,00	30,00	35,00
ZH-073.04	8,00	15,00	20,00
ZH-073.05	8,00	20,00	30,00
ZH-073.06	9,00	18,00	22,00
ZH-073.07	10,00	18,00	22,00
ZH-074.01	10,00	25,00	35,00
ZH-074.02	15,00	25,00	35,00
ZH-075.01	10,00	25,00	35,00
ZH-076.01	10,00	25,00	35,00
ZH-076.02	20,00	30,00	40,00
ZH-077.01	10,00	25,00	35,00
ZH-078.01	10,00	25,00	35,00
ZH-080.01	10,00	25,00	35,00
ZH-081.01	12,00	25,00	35,00
ZH-081.02	10,00	25,00	35,00
ZH-081.03	20,00	30,00	40,00
ZH-081.04	12,00	25,00	35,00
ZH-081.05	18,00	35,00	45,00
ZH-082.01	10,00	25,00	35,00
ZH-083.01	10,00	25,00	35,00
ZH-083.02	6,00	10,00	14,00
ZH-083.03	7,00	15,00	25,00
ZH-083.04	9,00	16,00	20,00
ZH-083.05	10,00	25,00	15,00
ZH-084.01	10,00	25,00	35,00
ZH-085.01	10,00	20,00	30,00
ZH-086.01	10,00	20,00	30,00
ZH-086.02	6,00	20,00	28,00
ZH-086.03	10,00	17,00	23,00
ZH-087.01	8,00	15,00	25,00
ZH-088.01	8,00	15,00	25,00
ZH-088.02	8,00	15,00	25,00
ZH-088.03	10,00	20,00	30,00
ZH-088.04	9,00	20,00	26,00
ZH-088.05	6,00	25,00	35,00
ZH-090.01	8,00	15,00	25,00

ZH-091.01	15,00	25,00	35,00
ZH-092.01	50,00	45,00	55,00
ZH-092.02	20,00	35,00	45,00
ZH-094.01	8,00	15,00	25,00
ZH-095.01	10,00	25,00	35,00
ZH-095.02	15,00	25,00	35,00
ZH-095.03	8,00	15,00	25,00
ZH-096.01	20,00	25,00	35,00
ZH-096.02	40,00	35,00	45,00
ZH-096.03	15,00	25,00	35,00
ZH-097.01	6,00	15,00	25,00
ZH-097.01	15,00	25,00	35,00
ZH-097.02	20,00	35,00	45,00
ZH-097.03	10,00	20,00	30,00
ZH-097.04	14,00	30,00	40,00
ZH-098.01	10,00	15,00	25,00
ZH-099.01	20,00	35,00	45,00
ZH-100.01	30,00	34,00	46,00
ZH-100.02	15,00	25,00	35,00
ZH-101.01	20,00	15,00	25,00
ZH-102.01	20,00	35,00	45,00
ZH-103.01	30,00	45,00	55,00
ZH-104.01	8,00	15,00	25,00
ZH-104.02	14,00	25,00	35,00
ZH-104.03	10,00	25,00	35,00
ZH-104.04	8,00	15,00	25,00
ZH-104.05	10,00	25,00	35,00
ZH-104.06	15,00	25,00	35,00
ZH-104.07	20,00	35,00	45,00
ZH-104.08	10,00	15,00	25,00
ZH-105.01	30,00	35,00	45,00
ZH-106.01	18,00	35,00	45,00
ZH-107.01	8,00	25,00	35,00
ZH-107.02	10,00	30,00	40,00
ZH-108.01	10,00	25,00	35,00
ZH-110.01	50,00	110,00	90,00
ZH-114.01	10,00	25,00	35,00

ANEXO III, DO PARÁGRAFO ÚNICO, DO ART. 108A, DA LC Nº 1.761/03  
SITUAÇÕES PARADIGMAS / ZONA HOMOGÊNEAS

INFRA-ESTRUTURA URBANA	ZONAS HOMOGÊNEAS (BAIRROS)																			
	001	002	003	004	005	006	007	008	009	010	011	012	013	014	015	016	017	018	019	020
Rede de Água	S	S	S	S	S	S	S	S	S	S	S	S	S	S	S	S	S	S	S	S
Rede de Esgoto	S	N	N	N	N	N	N	N	N	N	N	N	N	N	N	N	N	N	N	N
Energia Elétrica	S	S	S	S	S	S	S	S	S	S	S	S	S	S	S	S	S	S	S	S
Iluminação Pública	S	S	S	S	S	S	S	S	S	S	S	S	S	S	S	S	S	S	S	S
Drenagem	S	S	S	S	S	S	S	S	S	S	S	S	S	S	S	S	S	S	S	S
Telefone	S	S	S	S	S	S	S	S	S	S	S	S	S	S	S	S	S	S	S	S
Transporte Coletivo	N	N	N	N	N	N	N	N	N	N	N	N	N	N	N	N	N	N	N	N
Pavimentação	S	S	S	S	S	S	S	S	S	S	S	S	S	S	S	S	S	S	S	S
INFRA-ESTRUTURA URBANA	ZONAS HOMOGÊNEAS (BAIRROS)																			
	021	022	023	024	025	026	027	028	029	030	031	032	033	034	035	036	037	038	039	040
Rede de Água	S	S	S	S	S	S	S	S	S	S	S	S	S	S	S	S	S	S	S	S
Rede de Esgoto	S	N	N	N	N	N	N	N	N	N	N	N	N	N	N	N	N	N	N	N
Energia Elétrica	S	S	S	S	S	S	S	S	S	S	S	S	S	S	S	S	S	S	S	S
Iluminação Pública	S	S	S	S	S	S	S	S	S	S	S	S	S	S	S	S	S	S	S	S
Drenagem	S	S	S	S	S	S	S	S	S	S	S	S	S	S	S	S	S	S	S	S
Telefone	S	S	S	S	S	S	S	S	S	S	S	S	S	S	S	S	S	S	S	S
Transporte Coletivo	N	N	N	N	N	N	N	N	N	N	N	N	N	N	N	N	N	N	N	N
Pavimentação	S	N	N	S	S	S	S	S	S	S	S	S	S	S	S	S	S	S	S	S
INFRA-ESTRUTURA URBANA	ZONAS HOMOGÊNEAS (BAIRROS)																			
	041	042	043	044	045	046	047	048	049	050	051	052	053	054	055	056	057	058	059	060
Rede de Água	S	S	S	S	S	S	S	S	S	S	S	S	S	S	S	S	S	S	S	S
Rede de Esgoto	S	S	S	S	S	S	N	N	N	S	N	N	N	N	N	N	N	N	N	N
Energia Elétrica	S	S	S	S	S	S	S	S	S	S	S	S	S	S	S	S	S	S	S	S
Iluminação Pública	S	S	S	S	S	S	S	S	S	S	S	S	S	S	S	S	S	S	S	S
Drenagem	S	S	S	S	S	S	S	S	S	S	S	S	S	S	S	S	S	S	S	S
Telefone	S	S	S	S	S	S	S	S	S	S	S	S	S	S	S	S	S	S	S	S
Transporte Coletivo	S	S	S	S	S	S	S	S	S	S	S	S	S	N	N	N	N	N	N	N
Pavimentação	S	S	S	S	S	S	S	S	S	S	S	S	S	S	S	S	S	S	S	S
INFRA-ESTRUTURA URBANA	ZONAS HOMOGÊNEAS (BAIRROS)																			
	061	062	063	064	065	066	067	068	069	070	071	072	073	074	075	076	077	078	079	080
Rede de Água	S	S	S	S	S	S	S	S	S	S	S	S	S	S	S	S	S	S	S	S
Rede de Esgoto	N	N	N	N	N	N	N	N	N	N	N	N	N	N	N	N	N	N	N	N
Energia Elétrica	S	S	S	S	S	S	S	S	S	N	S	S	S	S	S	S	S	S	S	S
Iluminação Pública	S	S	S	S	S	S	S	S	S	N	S	S	S	S	S	S	S	S	S	S
Drenagem	S	S	S	S	S	S	S	S	S	S	S	S	S	S	S	S	S	S	S	S
Telefone	S	S	S	S	S	S	S	S	S	S	S	S	S	S	S	S	S	S	S	S
Transporte Coletivo	N	N	N	N	N	N	N	N	N	N	N	N	N	N	N	N	N	N	N	N
Pavimentação	S	S	S	S	S	S	S	S	S	S	S	S	S	S	S	S	S	S	S	S
INFRA-ESTRUTURA URBANA	ZONAS HOMOGÊNEAS (BAIRROS)																			
	081	082	083	084	085	086	087	088	089	090	091	092	093	094	095	096	097	098	099	100
Rede de Água	S	S	S	S	S	S	S	S	S	S	S	S	S	S	S	S	S	S	S	S
Rede de Esgoto	N	N	N	N	N	N	N	N	N	N	N	N	N	N	N	N	N	N	N	N
Energia Elétrica	S	S	S	S	S	S	S	S	S	S	S	S	S	S	S	S	S	S	S	S
Iluminação Pública	S	S	S	S	S	S	S	S	S	S	S	S	S	S	S	S	S	S	S	S
Drenagem	S	S	S	S	S	S	S	S	S	S	S	S	S	S	S	S	S	S	S	S
Telefone	N	S	S	S	S	S	S	S	S	S	S	S	S	S	S	S	S	S	S	S
Transporte Coletivo	N	N	N	N	N	N	N	N	N	N	N	N	N	N	N	N	N	N	N	N
Pavimentação	S	N	N	N	S	S	S	S	N	N	N	N	N	S	N	N	S	N	S	N
INFRA-ESTRUTURA URBANA	ZONAS HOMOGÊNEAS (BAIRROS)																			
	101	102	103	104	105	106	107	108	109	110	111	112	113	114						
Rede de Água	S	S	S	S	S	S	S	S	S	S	S	S	S	S						
Rede de Esgoto	N	N	N	N	N	N	N	N	N	N	N	N	N	N						
Energia Elétrica	S	S	S	S	S	S	S	S	S	S	S	S	S	S						
Iluminação Pública	S	S	S	S	S	S	S	S	S	S	S	S	S	S						
Drenagem	S	S	S	S	S	S	S	S	S	S	S	S	S	S						
Telefone	S	S	S	S	S	S	S	S	S	S	S	S	S	N						
Transporte Coletivo	N	N	N	N	N	N	N	N	N	N	N	N	N	N						
Pavimentação	S	N	N	N	N	S	S	S	N	N	N	N	N	S						

# ANEXO IV



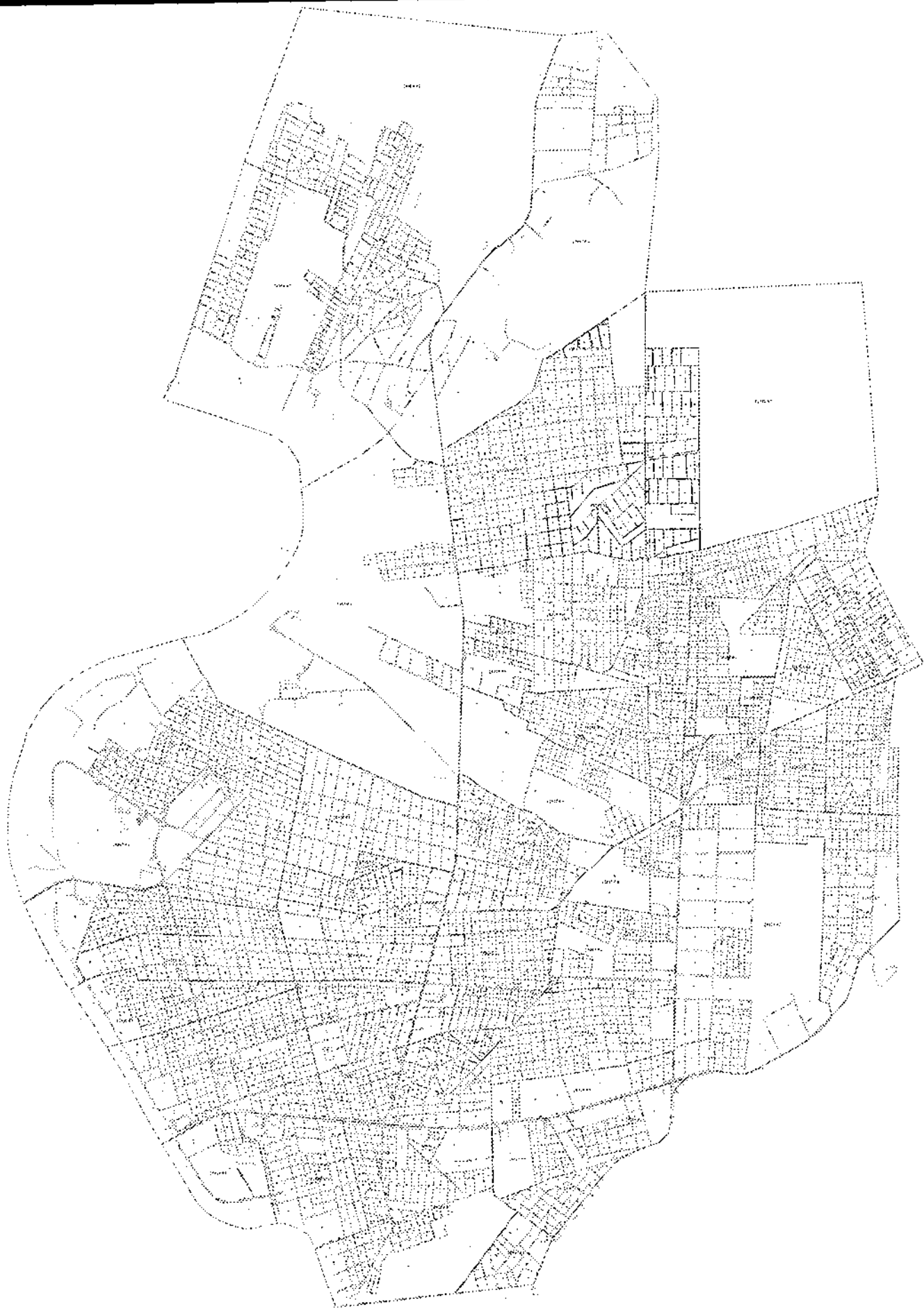



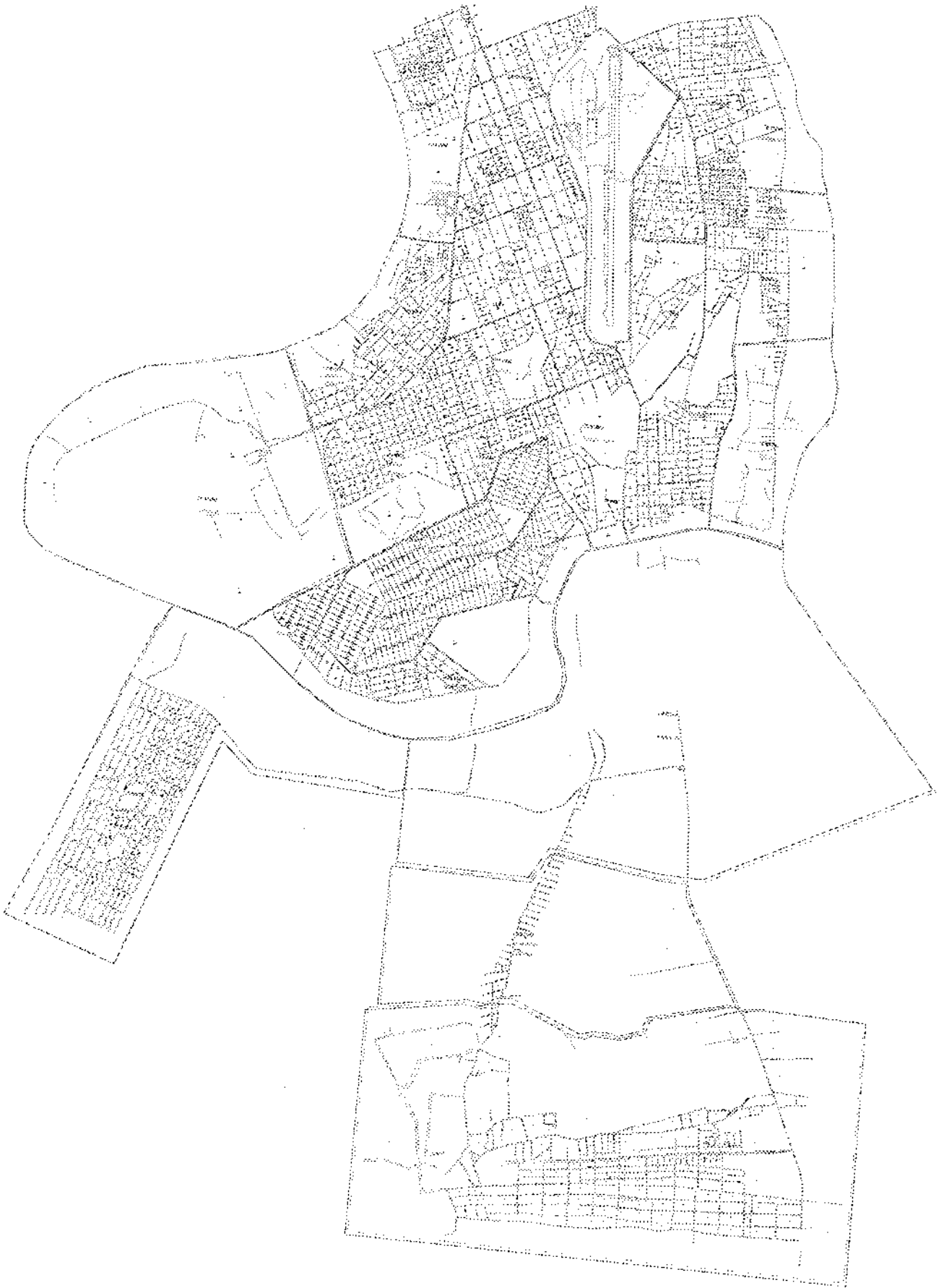

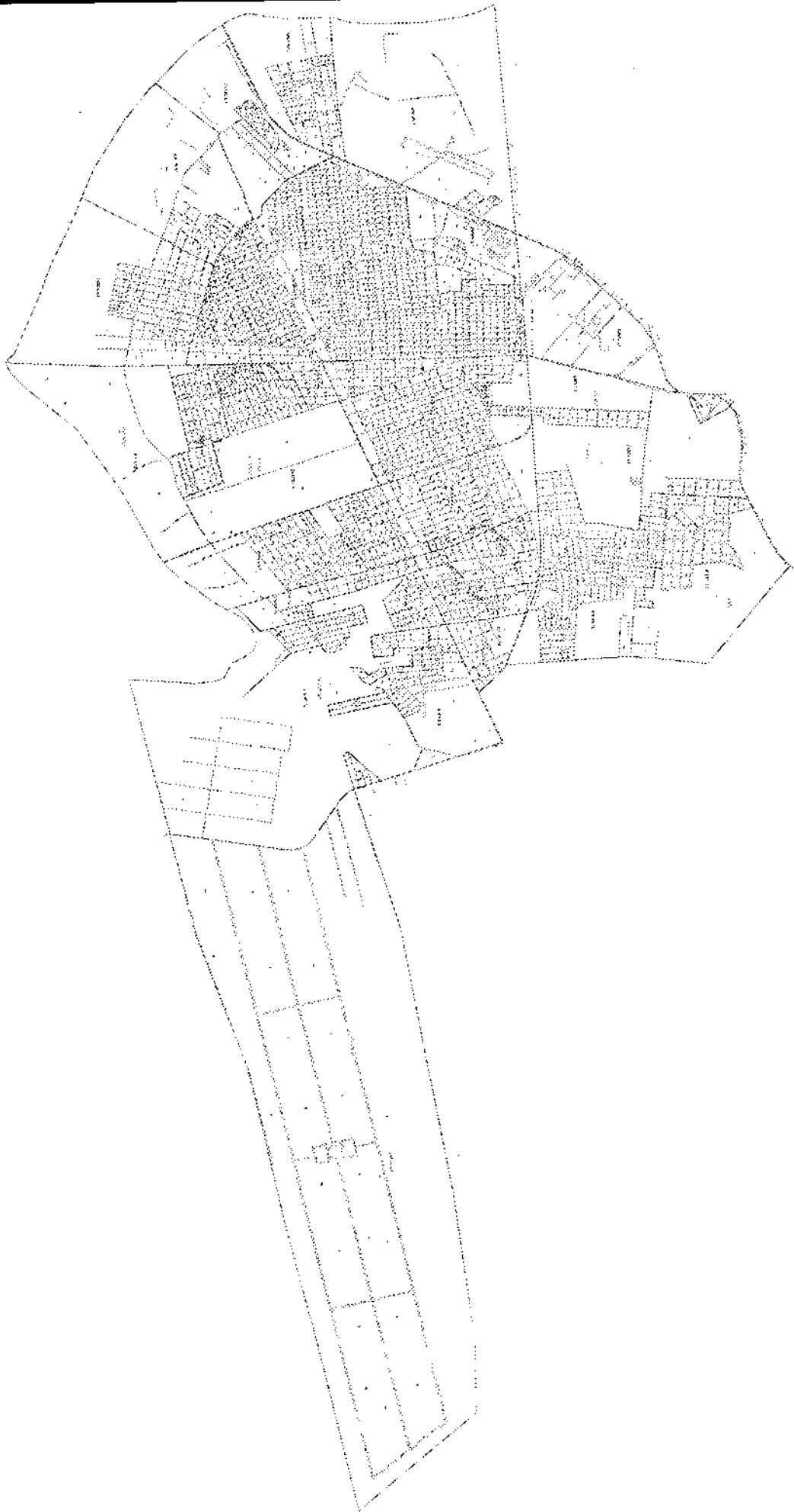

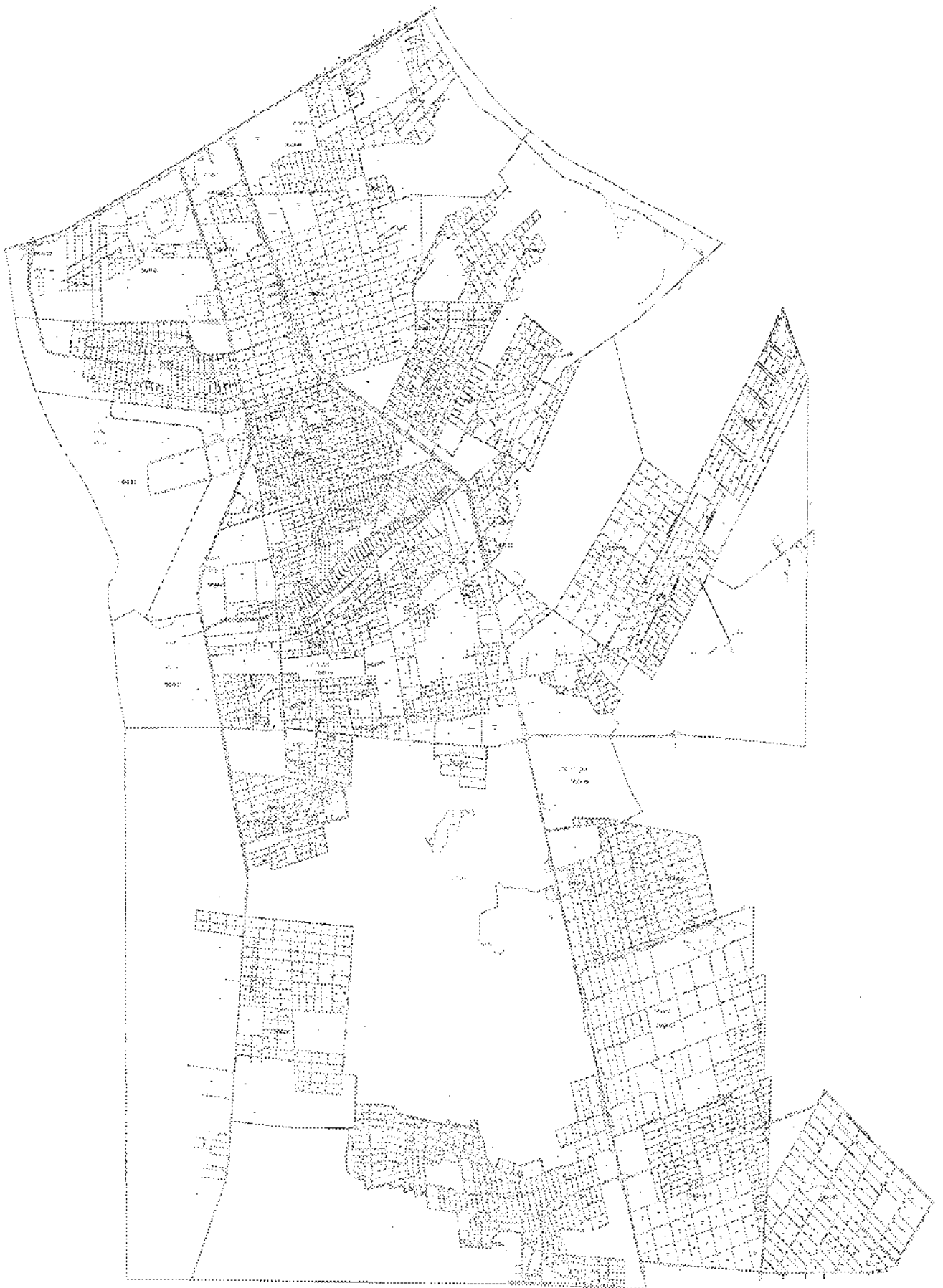

Anexo V (do parágrafo único, do art. 108-A, da lei nº 1.761/83)  
Listagem dos Valores Básicos Unitários de Terrenos - VBU

Região - Bairro - Logradouro - Quadra/VBU (RS)

- CENTRO - CENTRO - 19 DE NOVEMBRO, RUA / 00458 - 008/100,00; 009/120,00; 014/120,00; 015/100,00; 016/240,00; 017/240,00; 024/220,00; 025/220,00; 026/180,00; 027/180,00; 028/120,00; 029/180,00; 030/120,00; 031/120,00.
- CENTRO - CENTRO - ÁLVARO MENDES, RUA / 00086 - 012/200,00; 013/200,00; 014/120,00; 015/100,00; 016/240,00; 017/240,00; 018/240,00; 019/240,00; 054/240,00; 055/200,00; 069/205,00; 070/230,00; 092/230,00; 093/205,00; 109/200,00; 110/250,00; 127/250,00; 128/230,00; 145/250,00; 146/300,00; 171/300,00; 172/300,00; 173/270,00; 174/300,00; 175/300,00; 216/300,00; 217/300,00; 218/300,00; 243/300,00; 267/300,00; 268/350,00; 290/300,00; 291/300,00; 292/300,00; 293/400,00; 350/500,00; 351/400,00; 352/400,00; 353/400,00; 354/400,00; 355/400,00; 356/400,00; 357/400,00; 385/300,00; 387/300,00.
- CENTRO - CENTRO - ALVORADA, RUA / 00092 - 324/120,00; 325/120,00.
- CENTRO - CENTRO - ANISIO DE ABREU, RUA / 00124 - 082/080,00; 083/080,00; 084/080,00; 085/110,00; 086/100,00; 087/080,00; 088/080,00; 089/080,00; 090/140,00; 091/230,00; 092/230,00; 093/205,00; 094/180,00; 095/140,00; 096/140,00; 097/120,00; 098/080,00; 099/075,00; 100/080,00; 102/080,00; 103/075,00; 104/075,00; 105/120,00; 106/140,00; 107/140,00; 108/200,00; 109/200,00; 110/250,00; 111/250,00; 112/140,00; 113/080,00; 114/080,00; 115/080,00; 116/100,00; 117/110,00; 118/080,00; 119/080,00.
- CENTRO - CENTRO - ANTONINO FREIRE, AVENIDA / 00140 - 217/300,00; 218/300,00; 219/300,00; 220/300,00; 385/300,00; 386/300,00.
- CENTRO - CENTRO - AREA LEÃO, DOUTOR, RUA / 00183 - 101/080,00; 102/080,00; 103/075,00; 104/075,00; 105/120,00; 106/140,00; 107/140,00; 108/200,00; 109/200,00; 110/250,00; 111/250,00; 112/140,00; 113/080,00; 114/080,00; 115/080,00; 116/100,00; 117/110,00; 118/080,00; 119/080,00; 120/080,00; 121/075,00; 122/100,00; 123/100,00; 124/190,00; 125/190,00; 126/250,00; 127/250,00; 128/230,00; 129/220,00; 130/200,00; 131/170,00; 132/120,00; 133/090,00; 134/075,00; 135/080,00; 136/080,00.
- CENTRO - CENTRO - AREOLINO DE ABREU, RUA / 00187 - 057/140,00; 058/130,00; 066/130,00; 067/140,00; 095/140,00; 096/140,00; 106/140,00; 107/140,00; 130/200,00; 131/170,00; 142/170,00; 143/220,00; 179/220,00; 180/240,00; 181/270,00; 182/220,00; 183/220,00; 184/200,00; 213/220,00; 214/270,00; 245/350,00; 246/270,00; 264/270,00; 265/400,00; 294/500,00; 296/400,00; 297/400,00; 298/370,00; 342/300,00; 343/300,00; 344/300,00; 345/340,00; 346/500,00; 347/500,00; 348/500,00; 349/500,00.
- CENTRO - CENTRO - ARLINDO NOGUEIRA, RUA / 00195 - 120/080,00; 121/075,00; 122/100,00; 123/100,00; 124/190,00; 125/190,00; 126/250,00; 127/250,00; 128/230,00; 129/220,00; 130/200,00; 131/170,00; 132/120,00; 133/090,00; 134/075,00; 135/080,00; 136/080,00; 137/090,00; 138/080,00; 139/075,00; 140/110,00; 141/170,00; 142/170,00; 143/220,00; 144/250,00; 145/250,00; 146/300,00; 147/300,00; 148/190,00; 149/190,00; 150/150,00; 151/075,00; 152/075,00; 153/075,00; 154/080,00.
- CENTRO - CENTRO - ARTUR DE VASCONCELOS, GOVERNADOR, RUA / 00202 - 009/120,00; 010/120,00; 013/200,00; 014/120,00; 017/240,00; 018/240,00; 023/180,00; 024/220,00; 027/180,00; 029/180,00; 030/120,00; 032/100,00; 033/120,00; 036/120,00; 037/100,00; 038/110,00; 041/100,00; 042/100,00.
- CENTRO - CENTRO - BARROSO, RUA / 00242 - 255/080,00; 256/080,00; 257/080,00; 258/080,00; 259/090,00; 260/110,00; 261/200,00; 262/230,00; 263/250,00; 264/270,00; 265/400,00; 266/400,00; 267/300,00; 268/300,00; 269/300,00; 270/300,00; 271/200,00; 272/180,00; 273/095,00; 274/095,00; 275/070,00; 276/080,00; 277/080,00; 279/065,00; 282/095,00; 283/095,00; 285/200,00; 287/300,00; 288/300,00; 291/300,00; 292/300,00; 295/400,00; 296/400,00; 297/400,00; 300/320,00; 301/270,00; 304/220,00; 305/110,00; 310/090,00; 311/080,00; 312/080,00; 313/080,00; 314/080,00.
- CENTRO - CENTRO - BENJAMIN CONSTANT, RUA / 00272 - 001/080,00; 002/080,00; 004/080,00; 060/100,00; 061/080,00; 063/080,00; 064/080,00; 098/080,00; 099/075,00; 103/075,00; 104/075,00; 133/090,00; 134/075,00; 139/075,00; 140/110,00; 170/300,00; 188/150,00; 189/140,00; 190/140,00; 191/080,00; 192/090,00; 193/110,00; 210/130,00; 211/170,00; 248/200,00; 249/160,00; 261/200,00; 262/230,00; 301/270,00; 302/270,00; 303/220,00; 304/220,00; 330/220,00; 331/170,00; 332/170,00; 333/150,00; 334/150,00; 335/250,00; 336/250,00; 337/280,00.
- CENTRO - CENTRO - CAMPOS SALES, AVENIDA / 00318 - 061/080,00; 062/080,00; 063/080,00; 099/075,00; 100/080,00; 102/080,00; 103/075,00; 134/075,00; 135/080,00; 138/080,00; 139/075,00; 191/080,00; 192/090,00; 193/110,00; 194/080,00; 195/080,00; 196/080,00; 209/110,00; 210/130,00; 249/160,00; 250/130,00; 260/110,00; 261/200,00; 303/220,00; 304/220,00; 305/110,00; 306/110,00; 326/130,00; 327/150,00; 328/180,00; 329/200,00; 330/220,00; 331/170,00; 332/170,00; 333/150,00.
- CENTRO - CENTRO - CLODOALDO FREITAS, RUA / 00392 - 101/080,00; 102/080,00; 135/080,00; 136/080,00; 137/090,00; 138/080,00; 194/080,00; 195/080,00; 196/080,00; 197/090,00; 199/090,00; 200/090,00; 208/090,00; 209/110,00; 250/130,00; 251/090,00; 259/090,00; 260/110,00; 305/110,00; 306/110,00; 307/100,00; 310/090,00; 321/100,00; 324/120,00; 325/120,00; 326/130,00; 327/150,00; 328/180,00; 329/200,00.
- CENTRO - CENTRO - COELHO DE RESENDE, RUA / 00394 - 045/080,00; 046/080,00; 047/120,00; 048/110,00; 049/100,00; 050/100,00; 051/120,00; 052/140,00; 053/240,00; 054/240,00; 055/200,00; 056/160,00; 057/140,00; 058/130,00; 059/120,00; 060/100,00; 061/080,00; 062/080,00; 063/080,00; 064/080,00; 065/120,00; 066/130,00; 067/140,00; 068/160,00; 069/205,00; 070/230,00; 071/230,00; 072/140,00; 073/080,00; 074/080,00; 075/100,00; 076/110,00; 077/120,00; 078/080,00; 079/080,00; 080/080,00; 081/080,00.
- CENTRO - CENTRO - COELHO RODRIGUES, RUA / 00396 - 008/100,00; 009/120,00; 010/120,00; 011/140,00; 012/200,00; 013/200,00; 014/120,00; 015/100,00; 055/200,00; 056/160,00; 068/160,00; 069/205,00; 093/205,00; 094/180,00; 108/200,00; 109/200,00; 128/230,00; 129/220,00; 144/250,00; 145/250,00; 173/270,00; 174/300,00; 175/300,00; 176/300,00; 177/270,00; 178/250,00; 215/350,00; 216/300,00; 243/300,00; 244/350,00; 266/400,00; 267/300,00; 292/300,00; 293/400,00; 294/500,00; 295/400,00; 346/500,00; 347/500,00; 348/500,00; 349/500,00; 350/500,00; 351/400,00; 352/400,00; 353/400,00.
- CENTRO - CENTRO - DAVID CALDAS, RUA / 00444 - 205/085,00; 206/080,00; 207/080,00; 208/090,00; 209/110,00; 210/130,00; 211/170,00; 212/200,00; 213/220,00; 214/270,00; 215/350,00; 216/300,00; 217/300,00; 220/300,00; 221/250,00; 224/200,00; 225/190,00; 228/100,00; 229/100,00; 232/070,00; 234/080,00; 235/080,00; 236/070,00; 237/095,00; 238/095,00; 239/180,00; 240/200,00; 241/300,00; 242/300,00; 243/300,00; 244/350,00; 245/350,00; 246/270,00; 247/200,00; 248/200,00; 249/160,00; 250/130,00; 251/090,00; 252/080,00; 253/080,00; 254/085,00; 387/300,00.
- CENTRO - CENTRO - ELISEU MARTINS, RUA / 00529 - 005/100,00; 006/100,00; 007/100,00; 008/100,00; 009/120,00; 010/120,00; 011/140,00; 056/160,00; 057/140,00; 067/140,00; 068/160,00; 094/180,00; 095/140,00; 107/140,00;

- 108/200,00; 129/220,00; 130/200,00; 143/220,00; 144/250,00; 176/300,00; 177/270,00; 178/250,00; 179/220,00; 180/240,00; 181/270,00; 214/270,00; 215/350,00; 244/350,00; 245/350,00; 265/400,00; 266/400,00; 295/400,00; 296/400,00.
- CENTRO - CENTRO - FÉLIX PACHECO, RUA / 00583 - 021/140,00; 022/120,00; 051/120,00; 052/140,00; 072/140,00; 073/080,00; 089/080,00; 090/140,00; 112/140,00; 113/080,00; 124/190,00; 125/190,00; 148/190,00; 149/190,00; 162/190,00; 163/190,00; 164/190,00; 165/250,00; 221/250,00; 222/250,00; 223/200,00; 224/200,00; 240/200,00; 241/300,00; 270/300,00; 271/200,00; 285/200,00; 286/200,00; 287/300,00; 362/200,00; 363/200,00; 364/200,00; 365/200,00; 366/180,00; 367/180,00; 368/180,00; 369/200,00.
- CENTRO - CENTRO - FIRMINO PIRES, RUA / 00598 - 308/100,00; 321/100,00; 328/180,00; 329/200,00; 330/220,00; 331/170,00; 336/250,00; 337/280,00; 338/340,00; 339/300,00; 344/300,00; 345/340,00; 352/400,00; 353/400,00; 354/400,00; 355/400,00; 360/300,00; 361/300,00; 362/200,00; 363/200,00; 368/180,00; 369/200,00; 370/120,00; 371/120,00; 376/095,00; 377/095,00; 378/095,00; 379/065,00; 380/065,00; 384/080,00.
- CENTRO - CENTRO - FREITAS, DESEMBARGADOR, RUA / 00664 - 003/080,00; 004/080,00; 005/100,00; 059/120,00; 060/100,00; 064/080,00; 065/120,00; 097/120,00; 098/080,00; 104/075,00; 105/120,00; 132/120,00; 133/090,00; 140/110,00; 141/170,00; 185/170,00; 186/180,00; 187/200,00; 188/150,00; 189/140,00; 190/140,00; 211/170,00; 212/200,00; 247/200,00; 248/200,00; 262/230,00; 263/250,00; 299/370,00; 300/320,00; 301/270,00; 302/270,00; 334/150,00; 335/250,00; 336/250,00; 337/280,00; 338/340,00; 339/300,00; 340/300,00; 341/200,00.
- CENTRO - CENTRO - GABRIEL FERREIRA, RUA / 00669 - 153/075,00; 155/080,00; 156/080,00; 157/075,00; 158/100,00; 159/100,00; 160/150,00; 161/140,00; 162/190,00; 163/190,00; 164/190,00; 165/250,00; 167/300,00; 168/300,00; 169/300,00; 171/300,00; 172/300,00; 173/270,00; 174/300,00; 177/270,00; 178/250,00; 179/220,00; 180/240,00; 183/220,00; 184/200,00; 185/170,00; 186/180,00; 189/140,00; 190/140,00; 191/080,00; 192/090,00; 195/080,00; 196/080,00; 197/090,00; 198/090,00; 199/090,00; 202/080,00.
- CENTRO - CENTRO - GIL, MONSENHOR, RUA / 00695 - 024/220,00; 025/220,00; 026/180,00; 027/180,00.
- CENTRO - CENTRO - HEITOR CASTELO BRANCO, RUA / 00738 - 026/180,00; 027/180,00; 028/120,00; 029/180,00.
- CENTRO - CENTRO - JOÃO CABRAL, RUA / 00854 - 320/080,00; 321/100,00; 322/080,00; 323/080,00; 324/120,00; 325/120,00; 326/130,00; 327/150,00; 332/170,00; 333/150,00; 334/150,00; 335/250,00; 340/300,00; 341/200,00; 342/300,00; 343/300,00; 350/500,00; 351/400,00; 356/400,00; 357/400,00; 358/300,00; 359/300,00; 364/200,00; 365/200,00; 366/180,00; 367/180,00; 372/120,00; 373/120,00; 374/120,00; 375/095,00; 381/065,00; 382/080,00; 383/080,00.
- CENTRO - CENTRO - JOÃO, SÃO, RUA / 00902 - 229/100,00; 230/100,00; 231/070,00; 232/070,00; 236/070,00; 237/095,00; 274/095,00; 275/070,00; 279/065,00; 280/065,00; 281/095,00; 282/095,00; 375/095,00; 376/095,00; 378/095,00; 379/065,00; 380/065,00; 381/065,00.
- CENTRO - CENTRO - JOAQUIM RIBEIRO, AVENIDA / 00913 - 080/080,00; 081/080,00; 082/080,00; 119/080,00; 120/080,00; 154/080,00; 155/080,00; 156/080,00; 233/080,00; 234/080,00; 235/080,00; 276/080,00; 277/080,00; 278/080,00; 308/080,00; 382/080,00; 383/080,00; 384/080,00.
- CENTRO - CENTRO - JÔNATAS BATISTA, RUA / 00929 - 201/080,00; 202/080,00; 203/090,00; 204/085,00; 206/080,00; 207/080,00; 252/080,00; 253/080,00; 257/080,00; 258/080,00; 309/100,00; 311/080,00; 312/080,00; 319/080,00; 320/080,00; 321/100,00; 322/080,00; 323/080,00.
- CENTRO - CENTRO - JOSÉ DOS SANTOS E SILVA, AVENIDA / 00965 - 045/080,00; 079/080,00; 080/080,00; 081/080,00; 082/080,00; 083/080,00; 118/080,00; 119/080,00; 120/080,00; 121/075,00; 152/075,00; 153/075,00; 157/075,00; 158/100,00; 159/100,00; 227/100,00; 228/100,00; 229/100,00; 230/100,00; 237/095,00; 238/095,00; 273/095,00; 274/095,00; 281/095,00; 282/095,00; 283/095,00; 284/095,00; 371/120,00; 372/120,00; 373/120,00; 374/120,00; 375/095,00; 376/095,00; 377/095,00; 378/095,00.
- CENTRO - CENTRO - LISANDRO NOGUEIRA, RUA / 01094 - 058/130,00; 059/120,00; 065/120,00; 066/130,00; 096/140,00; 097/120,00; 105/120,00; 106/140,00; 131/170,00; 132/120,00; 141/170,00; 142/170,00; 182/220,00; 183/220,00; 184/200,00; 185/170,00; 186/180,00; 187/200,00; 212/200,00; 213/220,00; 246/270,00; 247/200,00; 263/250,00; 264/270,00; 297/400,00; 298/370,00; 299/370,00; 300/320,00; 338/340,00; 339/300,00; 340/300,00; 341/200,00; 342/300,00; 343/300,00; 344/300,00; 345/340,00.
- CENTRO - CENTRO - LUCÍDIO FREITAS, RUA / 01111 - 205/085,00; 206/080,00; 253/080,00; 254/085,00; 256/080,00; 257/080,00; 312/080,00; 313/080,00; 317/080,00; 318/080,00; 319/080,00; 320/080,00.
- CENTRO - CENTRO - LUZIA, SANTA, RUA / 01141 - 040/120,00; 041/100,00; 042/100,00; 043/100,00; 044/100,00; 046/080,00; 047/120,00; 077/120,00; 078/080,00; 084/080,00; 085/110,00; 117/110,00; 118/080,00; 153/075,00; 154/080,00; 155/080,00; 156/080,00; 157/075,00; 231/070,00; 232/070,00; 233/080,00; 234/080,00; 235/080,00; 236/070,00; 275/070,00; 276/080,00; 277/080,00; 278/080,00; 279/065,00; 280/065,00; 308/075,00; 374/120,00; 379/065,00; 380/065,00; 381/065,00; 382/080,00; 383/080,00; 384/080,00.
- CENTRO - CENTRO - MAGALHÃES FILHO, RUA / 01148 - 062/080,00; 063/080,00; 064/080,00; 065/120,00; 066/130,00; 067/140,00; 068/160,00; 069/205,00; 070/230,00; 071/230,00; 072/140,00; 073/080,00; 074/080,00; 075/100,00; 076/110,00; 077/120,00; 078/080,00; 079/080,00; 081/080,00; 082/080,00; 083/080,00; 084/080,00; 085/110,00; 086/100,00; 087/080,00; 088/080,00; 089/080,00; 090/140,00; 091/230,00; 092/230,00; 093/205,00; 094/180,00; 095/140,00; 096/140,00; 097/120,00; 098/080,00; 099/075,00; 100/080,00.
- CENTRO - CENTRO - MANOEL DOMINGUES, RUA / 01180 - 255/080,00; 256/080,00; 313/080,00; 314/080,00; 315/080,00; 316/080,00; 317/080,00; 318/080,00.
- CENTRO - CENTRO - MARANHÃO, AVENIDA / 01183 - 324/120,00; 326/130,00; 333/150,00; 334/150,00; 341/200,00; 342/300,00; 349/500,00; 350/500,00; 357/400,00; 358/300,00; 365/200,00; 366/180,00; 373/120,00; 374/120,00; 382/080,00.
- CENTRO - CENTRO - MIGUEL ROSA, AVENIDA / 01257 - 001/080,00; 004/080,00; 005/100,00; 007/100,00; 008/100,00; 015/100,00; 016/240,00; 025/220,00; 026/180,00; 028/120,00; 031/120,00; 032/100,00; 037/100,00; 041/100,00; 042/100,00; 043/100,00; 044/100,00; 045/080,00; 046/080,00; 061/080,00; 062/080,00; 080/080,00; 100/080,00; 101/080,00; 102/080,00; 136/080,00; 137/090,00; 166/250,00; 170/300,00; 198/090,00; 202/080,00; 203/090,00; 204/085,00; 205/085,00; 206/080,00; 254/085,00; 255/080,00; 256/080,00; 314/080,00; 315/080,00; 316/080,00; 317/080,00; 320/080,00; 322/080,00; 323/080,00; 324/120,00.
- CENTRO - CENTRO - OLAVO BILAC, RUA / 01334 - 030/120,00; 031/120,00; 032/100,00; 033/120,00; 034/120,00; 035/120,00; 036/120,00; 049/100,00; 050/100,00; 074/080,00; 075/100,00; 087/080,00; 088/080,00; 114/080,00; 115/080,00; 122/100,00; 123/100,00; 150/150,00; 151/075,00; 158/100,00; 159/100,00; 160/150,00; 161/140,00; 225/190,00; 226/190,00; 227/100,00; 228/100,00; 238/095,00; 239/180,00; 272/180,00; 273/095,00; 283/095,00; 284/095,00; 285/200,00; 370/120,00; 377/095,00.
- CENTRO - CENTRO - PAISSANDU, RUA / 01369 - 020/240,00; 021/140,00; 052/140,00; 053/240,00; 071/230,00; 072/140,00; 090/140,00; 091/230,00; 111/250,00; 112/140,00; 125/190,00; 126/250,00; 147/300,00; 148/190,00;

- 164/190,00; 165/250,00; 167/300,00; 168/300,00; 219/300,00; 220/300,00; 221/250,00; 222/250,00; 241/300,00; 242/300,00; 269/300,00; 270/300,00; 286/200,00; 287/300,00; 288/300,00; 289/300,00; 358/300,00; 359/300,00; 360/300,00; 361/300,00; 362/200,00; 363/200,00; 364/200,00; 365/200,00; 386/300,00.
- CENTRO - CENTRO - PEDRO, SÃO, RUA / 01424 - 022/120,00; 023/180,00; 028/120,00; 029/180,00; 030/120,00; 031/120,00; 033/120,00; 034/120,00; 050/100,00; 051/120,00; 073/080,00; 074/080,00; 088/080,00; 089/080,00; 113/080,00; 114/080,00; 123/100,00; 124/190,00; 149/190,00; 150/150,00; 160/150,00; 161/140,00; 162/190,00; 163/190,00; 223/200,00; 224/200,00; 225/190,00; 226/190,00; 239/180,00; 240/200,00; 271/200,00; 272/180,00; 366/180,00; 367/180,00; 368/180,00; 369/200,00; 370/120,00; 371/120,00; 372/120,00; 373/120,00.
- CENTRO - CENTRO - PIRES DE CASTRO, DESEMBARGADOR, RUA / 01451 - 001/080,00; 002/080,00; 005/100,00; 011/140,00; 012/200,00; 019/240,00; 020/240,00; 021/140,00; 022/120,00; 034/120,00; 035/120,00; 039/110,00; 040/120,00; 044/100,00; 045/080,00; 046/080,00; 047/120,00; 048/110,00; 049/100,00; 050/100,00; 051/120,00; 052/140,00; 053/240,00; 054/240,00; 055/200,00; 056/160,00; 057/140,00; 058/130,00; 059/120,00; 060/100,00; 061/080,00.
- CENTRO - CENTRO - PRIMEIRO DE MAIO, RUA / 01463 - 001/080,00; 002/080,00; 004/080,00; 010/120,00; 011/140,00; 012/200,00; 013/200,00; 018/240,00; 019/240,00; 020/240,00; 021/140,00; 022/120,00; 023/180,00; 033/120,00; 034/120,00; 035/120,00; 036/120,00; 038/110,00; 039/110,00; 040/120,00; 041/100,00; 043/100,00; 044/100,00; 170/300,00.
- CENTRO - CENTRO - QUINTINO BOCAIÚVA, RUA / 01471 - 137/090,00; 138/080,00; 139/075,00; 140/110,00; 141/170,00; 142/170,00; 143/220,00; 144/250,00; 145/250,00; 146/300,00; 147/300,00; 148/190,00; 149/190,00; 150/150,00; 151/075,00; 152/075,00; 154/080,00; 155/080,00; 159/100,00; 160/150,00; 163/190,00; 164/190,00; 166/250,00; 168/300,00; 172/300,00; 173/270,00; 178/250,00; 179/220,00; 184/200,00; 185/170,00; 190/140,00; 191/080,00; 196/080,00; 197/090,00; 198/090,00.
- CENTRO - CENTRO - RIACHUELO, RUA / 01503 - 327/150,00; 328/180,00; 331/170,00; 332/170,00; 335/250,00; 336/250,00; 339/300,00; 340/300,00; 343/300,00; 344/300,00; 351/400,00; 352/400,00; 355/400,00; 356/400,00; 359/300,00; 360/300,00; 363/200,00; 364/200,00; 367/180,00; 368/180,00; 371/120,00; 372/120,00; 375/095,00; 376/095,00; 380/065,00; 381/065,00; 383/080,00; 384/080,00.
- CENTRO - CENTRO - RICARDO SEABRA, RUA / 01507 - 044/100,00; 045/080,00; 046/080,00; 078/080,00; 079/080,00; 083/080,00; 084/080,00.
- CENTRO - CENTRO - RUI BARBOSA, RUA / 01541 - 278/080,00; 280/065,00; 281/095,00; 284/095,00; 285/200,00; 286/200,00; 289/300,00; 290/300,00; 293/400,00; 294/500,00; 298/370,00; 299/370,00; 302/270,00; 303/220,00; 306/110,00; 307/100,00; 308/100,00; 309/100,00; 315/080,00; 316/080,00; 317/080,00; 318/080,00; 319/080,00; 320/080,00; 321/100,00; 329/200,00; 330/220,00; 337/280,00; 338/340,00; 345/340,00; 346/500,00; 353/400,00; 354/400,00; 361/300,00; 362/200,00; 369/200,00; 370/120,00; 377/095,00; 378/095,00; 379/065,00.
- CENTRO - CENTRO - SEM DENOMINAÇÃO 0530, RUA / 02394 - 324/120,00; 325/120,00.
- CENTRO - CENTRO - SEM DENOMINAÇÃO 0532, RUA / 02396 - 307/100,00; 309/100,00.
- CENTRO - CENTRO - SEM DENOMINAÇÃO 0534, RUA / 02398 - 005/100,00; 006/100,00.
- CENTRO - CENTRO - SEM DENOMINAÇÃO 0535, RUA / 02399 - 006/100,00; 007/100,00.
- CENTRO - CENTRO - SEM DENOMINAÇÃO 0536, RUA / 02400 - 005/100,00; 006/100,00; 007/100,00.
- CENTRO - CENTRO - SEM DENOMINAÇÃO 1951, RUA / 03970 - 169/300,00; 171/300,00; 218/300,00.
- CENTRO - CENTRO - SEM DENOMINAÇÃO 1952, RUA / 03971 - 167/300,00; 169/300,00; 219/300,00.
- CENTRO - CENTRO - SEM DENOMINAÇÃO 2306, RUA / 04360 - 169/300,00; 218/300,00; 219/300,00.
- CENTRO - CENTRO - SEM DENOMINAÇÃO 2519, RUA / 04589 - 346/500,00; 347/500,00.
- CENTRO - CENTRO - SEM DENOMINAÇÃO 2520, RUA / 04590 - 347/500,00; 348/500,00.
- CENTRO - CENTRO - SEM DENOMINAÇÃO 2521, RUA / 04591 - 348/500,00; 349/500,00.
- CENTRO - CENTRO - SEM DENOMINAÇÃO 3431, RUA / 05426 - 182/220,00.
- CENTRO - CENTRO - SERAFIM, FREI, AVENIDA / 00661 - 016/240,00; 017/240,00; 018/240,00; 019/240,00; 020/240,00; 023/180,00; 024/220,00; 025/220,00; 053/240,00; 054/240,00; 070/230,00; 071/230,00; 091/230,00; 092/230,00; 110/250,00; 111/250,00; 126/250,00; 127/250,00; 146/300,00; 147/300,00; 168/300,00; 172/300,00.
- CENTRO - CENTRO - SETE DE SETEMBRO, RUA / 01572 - 175/300,00; 176/300,00; 181/270,00; 182/220,00; 187/200,00; 188/150,00; 193/110,00; 194/080,00; 200/090,00; 201/080,00; 204/085,00; 206/080,00; 207/080,00; 208/090,00; 209/110,00; 210/130,00; 211/170,00; 212/200,00; 213/220,00; 214/270,00; 215/350,00; 216/300,00; 217/300,00; 218/300,00; 219/300,00; 220/300,00; 221/250,00; 222/250,00; 223/200,00; 224/200,00; 225/190,00; 226/190,00; 227/100,00; 228/100,00; 229/100,00; 230/100,00; 231/070,00; 232/070,00; 233/080,00; 234/080,00.
- CENTRO - CENTRO - SIMPLÍCIO MENDES, RUA / 01578 - 277/080,00; 278/080,00; 279/065,00; 280/065,00; 281/095,00; 282/095,00; 283/095,00; 284/095,00; 286/200,00; 287/300,00; 288/300,00; 289/300,00; 290/300,00; 291/300,00; 292/300,00; 293/400,00; 294/500,00; 295/400,00; 296/400,00; 297/400,00; 298/370,00; 299/370,00; 300/320,00; 301/270,00; 302/270,00; 303/220,00; 304/220,00; 305/110,00; 306/110,00; 307/100,00; 309/100,00; 310/090,00; 311/080,00; 312/080,00; 313/080,00; 314/080,00; 315/080,00; 318/080,00; 319/080,00.
- CENTRO - CENTRO - TAUMATURGO DE AZEVEDO, RUA / 01599 - 032/100,00; 035/120,00; 036/120,00; 037/100,00; 038/110,00; 039/110,00; 048/110,00; 049/100,00; 075/100,00; 076/110,00; 086/100,00; 087/080,00; 115/080,00; 116/100,00; 121/075,00; 122/100,00; 151/075,00; 152/075,00.
- CENTRO - CENTRO - TEODORO PACHECO, SENADOR, RUA / 01603 - 242/300,00; 268/350,00; 269/300,00; 288/300,00; 289/300,00; 290/300,00; 291/300,00; 354/400,00; 355/400,00; 356/400,00; 357/400,00; 358/300,00; 359/300,00; 360/300,00; 361/300,00; 387/300,00.
- CENTRO - CENTRO - TERSANDRO PAZ, RUA / 01613 - 037/100,00; 038/110,00; 039/110,00; 040/120,00; 041/100,00; 042/100,00; 047/120,00; 048/110,00; 076/110,00; 077/120,00; 085/110,00; 086/100,00; 116/100,00; 117/110,00.
- CENTRO - CENTRO - TIRADENTES, RUA / 01621 - 137/090,00; 166/250,00; 197/090,00; 198/090,00; 199/090,00; 200/090,00; 201/080,00; 202/080,00; 207/080,00; 208/090,00; 251/090,00; 252/080,00; 258/080,00; 259/090,00; 310/090,00; 311/080,00; 323/080,00; 324/120,00.
- CENTRO - CENTRO - TREZE DE MAIO, RUA / 01635 - 235/080,00; 236/070,00; 237/095,00; 238/095,00; 239/180,00; 240/200,00; 241/300,00; 242/300,00; 243/300,00; 244/350,00; 245/350,00; 246/270,00; 247/200,00; 248/200,00; 249/160,00; 250/130,00; 251/090,00; 252/080,00; 253/080,00; 254/085,00; 256/080,00; 257/080,00; 258/080,00; 259/090,00; 260/110,00; 261/200,00; 262/230,00; 263/250,00; 264/270,00; 265/400,00; 266/400,00; 267/300,00; 268/350,00; 269/300,00; 270/300,00; 271/200,00; 272/180,00; 273/095,00; 274/095,00; 275/070,00; 276/080,00; 387/300,00.
- CENTRO - CENTRO - VINTE E QUATRO DE JANEIRO, RUA

- / 01692 - 156/080,00; 157/075,00; 158/100,00; 161/140,00; 162/190,00; 165/250,00; 167/300,00; 169/300,00; 171/300,00; 174/300,00; 175/300,00; 176/300,00; 177/270,00; 180/240,00; 181/270,00; 182/220,00; 183/220,00; 186/180,00; 187/200,00; 188/150,00; 189/140,00; 192/090,00; 193/110,00; 194/080,00; 195/080,00; 199/090,00; 200/090,00; 201/080,00; 202/080,00; 203/090,00; 204/085,00; 218/300,00; 219/300,00; 222/250,00; 223/200,00; 226/190,00; 227/100,00; 230/100,00; 231/070,00; 233/080,00; 385/300,00; 386/300,00.
- CENTRO - MONTE CASTELO - CIDADE NOVA - ÁLVARO FREIRE, RUA / 00084 - 002/040,00; 003/040,00; 004/060,00; 005/030,00; 006/030,00; 008/050,00; 009/045,00; 010/035,00; 012/035,00; 013/030,00; 014/030,00; 015/030,00.
- CENTRO - MONTE CASTELO - CIDADE NOVA - ARGENTINA, RUA / 00188 - 002/040,00; 003/040,00; 004/060,00; 015/030,00; 018/030,00; 019/030,00; 032/030,00; 033/030,00; 035/035,00.
- CENTRO - MONTE CASTELO - CIDADE NOVA - BOLÍVIA, RUA / 00292 - 001/035,00; 010/035,00; 011/035,00; 012/035,00; 013/030,00; 014/030,00; 015/030,00; 016/030,00; 017/035,00; 018/030,00; 019/030,00; 020/030,00; 021/030,00; 022/035,00.
- CENTRO - MONTE CASTELO - CIDADE NOVA - CANADÁ, RUA / 00319 - 038/032,00; 039/030,00; 040/030,00; 041/025,00; 042/025,00; 043/028,00; 044/028,00; 045/025,00; 046/025,00; 047/025,00; 048/030,00; 049/032,00.
- CENTRO - MONTE CASTELO - CIDADE NOVA - CASTELO BRANCO, BARÃO DE, AVENIDA / 00233 - 001/035,00; 002/050,00; 003/060,00; 004/060,00; 005/060,00; 006/030,00; 007/040,00; 008/040,00; 009/040,00.
- CENTRO - MONTE CASTELO - CIDADE NOVA - CELSO PINHEIRO, RUA / 00357 - 044/030,00; 053/030,00; 054/030,00; 056/030,00.
- CENTRO - MONTE CASTELO - CIDADE NOVA - CHILE, RUA / 00370 - 007/040,00; 008/040,00; 010/035,00; 011/025,00; 012/035,00; 022/030,00; 023/030,00; 024/025,00; 028/025,00; 029/025,00; 040/030,00; 041/025,00; 046/025,00; 047/025,00; 051/030,00; 052/025,00; 054/030,00; 055/030,00.
- CENTRO - MONTE CASTELO - CIDADE NOVA - COSTA RICA, RUA / 00417 - 010/025,00; 011/025,00; 017/032,00; 018/030,00; 019/030,00; 020/030,00; 021/030,00; 022/030,00; 023/030,00; 024/025,00; 025/025,00; 026/025,00; 030/030,00; 032/030,00; 033/030,00; 034/032,00.
- CENTRO - MONTE CASTELO - CIDADE NOVA - EQUADOR, RUA / 00545 - 006/040,00; 007/035,00; 012/035,00; 013/030,00; 021/030,00; 022/030,00; 023/030,00; 029/025,00; 030/030,00; 039/030,00; 040/030,00; 047/025,00; 048/030,00; 050/030,00; 051/030,00.
- CENTRO - MONTE CASTELO - CIDADE NOVA - GIL MARTINS, INDUSTRIAL, AVENIDA / 00693 - 001/035,00; 017/030,00; 033/035,00; 034/035,00; 035/035,00; 036/035,00; 037/032,00; 038/035,00; 048/030,00; 049/030,00; 050/030,00; 051/030,00; 054/030,00; 055/030,00; 056/030,00.
- CENTRO - MONTE CASTELO - CIDADE NOVA - HAITI, RUA / 00734 - 023/030,00; 024/025,00; 025/025,00; 027/025,00; 028/025,00; 029/025,00; 030/030,00; 031/030,00; 032/030,00; 033/035,00; 035/035,00; 036/030,00.
- CENTRO - MONTE CASTELO - CIDADE NOVA - HÉLIO CORREIA LIMA, RUA / 00743 - 001/040,00; 002/040,00; 017/030,00; 018/030,00; 033/035,00; 034/035,00.
- CENTRO - MONTE CASTELO - CIDADE NOVA - JOCA BROXADO, RUA / 00916 - 054/030,00; 056/030,00.
- CENTRO - MONTE CASTELO - CIDADE NOVA - MÉXICO, RUA / 01249 - 026/025,00; 027/025,00; 028/025,00; 029/025,00; 030/030,00; 031/030,00; 036/032,00; 037/032,00; 038/030,00; 039/030,00; 040/030,00; 041/025,00; 042/025,00; 043/028,00.
- CENTRO - MONTE CASTELO - CIDADE NOVA - MOTA,
- DESEMBARGADOR, RUA / 01281 - 008/035,00; 009/030,00.
- CENTRO - MONTE CASTELO - CIDADE NOVA - ODILON ARAÚJO, AVENIDA / 01328 - 009/035,00; 010/035,00; 026/030,00; 043/030,00.
- CENTRO - MONTE CASTELO - CIDADE NOVA - PANAMÁ, RUA / 01376 - 044/028,00; 045/025,00; 046/025,00; 047/025,00; 048/030,00; 050/030,00; 051/030,00; 053/028,00.
- CENTRO - MONTE CASTELO - CIDADE NOVA - PERU, RUA / 01432 - 004/040,00; 005/060,00; 014/030,00; 015/030,00; 019/030,00; 020/030,00; 030/030,00; 031/030,00; 032/030,00; 036/030,00; 037/032,00; 038/032,00.
- CENTRO - MONTE CASTELO - CIDADE NOVA - QUINCAS BASTOS, RUA / 01469 - 042/025,00; 043/028,00; 044/028,00; 045/025,00.
- CENTRO - MONTE CASTELO - CIDADE NOVA - REPÚBLICA DOMINICANA, RUA / 01501 - 051/030,00; 052/025,00; 054/030,00; 055/030,00.
- CENTRO - MONTE CASTELO - CIDADE NOVA - SEM DENOMINAÇÃO 2552, RUA / 04622 - 025/025,00; 026/025,00; 027/025,00.
- CENTRO - MONTE CASTELO - CIDADE NOVA - SEM DENOMINAÇÃO 2553, RUA / 04623 - 003/060,00.
- CENTRO - MONTE CASTELO - CIDADE NOVA - URUGUAI, RUA / 01656 - 005/040,00; 006/030,00; 013/030,00; 014/030,00; 020/030,00; 021/030,00; 030/030,00; 031/030,00; 038/030,00; 039/030,00; 048/030,00; 049/030,00.
- CENTRO - MONTE CASTELO - CIDADE NOVA - VENEZUELA, RUA / 01673 - 010/025,00; 011/025,00; 024/025,00; 025/025,00; 027/025,00; 028/025,00; 041/025,00; 042/025,00; 045/025,00; 046/025,00; 052/025,00; 053/028,00; 054/030,00.
- CENTRO - MONTE CASTELO - CRISTO REI - ABDIAS NEVES, AVENIDA / 00002 - 001/060,00; 002/040,00; 005/040,00; 006/040,00; 013/060,00; 019/040,00; 020/040,00; 025/030,00; 026/030,00; 035/030,00; 036/030,00; 037/030,00; 041/020,00; 046/030,00; 047/030,00; 069/020,00.
- CENTRO - MONTE CASTELO - CRISTO REI - ÁLVARO FREIRE, RUA / 00084 - 018/040,00; 019/040,00; 020/040,00; 021/030,00; 022/030,00; 023/030,00; 024/030,00; 025/030,00; 026/030,00; 027/030,00; 028/030,00; 029/030,00.
- CENTRO - MONTE CASTELO - CRISTO REI - ÁUREO OLIVEIRA, PADRE, RUA / 00221 - 028/030,00; 029/030,00; 032/030,00; 033/030,00; 048/030,00; 049/020,00; 050/020,00; 052/020,00.
- CENTRO - MONTE CASTELO - CRISTO REI - BALBINO AZEVEDO, RUA / 00231 - 026/030,00; 027/030,00; 034/030,00; 035/030,00; 047/030,00; 048/030,00.
- CENTRO - MONTE CASTELO - CRISTO REI - BOLÍVIA, RUA / 00292 - 022/030,00; 023/030,00; 024/030,00; 025/030,00; 026/030,00; 027/030,00; 028/030,00; 029/030,00; 030/030,00; 031/030,00; 032/030,00; 033/030,00; 034/030,00; 035/030,00; 036/030,00; 037/030,00.
- CENTRO - MONTE CASTELO - CRISTO REI - CANADÁ, RUA / 00319 - 041/020,00; 042/020,00; 046/030,00; 047/030,00; 048/030,00; 049/020,00; 051/020,00; 052/030,00; 053/020,00; 056/020,00; 057/030,00; 060/020,00; 061/020,00; 063/020,00; 064/020,00; 069/020,00.
- CENTRO - MONTE CASTELO - CRISTO REI - CASTELO BRANCO, BARÃO DE, AVENIDA / 00233 - 005/040,00; 006/040,00; 007/040,00; 011/040,00; 016/050,00; 017/050,00; 018/040,00; 019/040,00; 020/040,00; 021/030,00; 070/030,00.
- CENTRO - MONTE CASTELO - CRISTO REI - CELSO PINHEIRO, RUA / 00357 - 004/040,00; 005/040,00; 020/040,00; 021/030,00; 022/030,00; 037/030,00; 039/030,00; 040/030,00; 041/020,00; 069/020,00; 070/030,00.
- CENTRO - MONTE CASTELO - CRISTO REI - COLIBI, RUA / 00399 - 042/020,00; 043/020,00; 044/020,00; 045/



- 020,00; 046/030,00; 069/020,00.
- CENTRO - MONTE CASTELO - CRISTO REI - COSTA RICA, RUA / 00417 - 030/030,00; 031/030,00; 032/030,00; 033/030,00; 034/030,00; 035/030,00; 036/030,00; 037/030,00; 047/030,00; 048/030,00; 052/030,00; 058/030,00; 059/020,00; 064/020,00.
- CENTRO - MONTE CASTELO - CRISTO REI - DAS DORES, NOSSA SENHORA, RUA / 00494 - 027/030,00; 028/030,00; 033/030,00; 034/030,00.
- CENTRO - MONTE CASTELO - CRISTO REI - DOMINGOS FONSECA, POETA, RUA / 00486 - 002/040,00; 003/040,00; 005/040,00.
- CENTRO - MONTE CASTELO - CRISTO REI - ELIAS MARTINS, RUA / 00524 - 066/020,00; 067/020,00.
- CENTRO - MONTE CASTELO - CRISTO REI - ESMARAGDO DE FREITAS, SENADOR, RUA / 00552 - 001/060,00; 002/040,00; 013/060,00.
- CENTRO - MONTE CASTELO - CRISTO REI - FRANCISCO FÉLIX FILHO, RUA / 00642 - 002/040,00; 003/040,00; 004/040,00; 005/040,00; 006/040,00; 009/040,00; 010/040,00; 012/040,00; 013/060,00.
- CENTRO - MONTE CASTELO - CRISTO REI - HIGINO CUNHA, AVENIDA / 00767 - 014/060,00; 015/050,00; 016/050,00; 017/050,00; 065/030,00; 067/020,00; 068/020,00.
- CENTRO - MONTE CASTELO - CRISTO REI - IZA LAGES DE CARVALHO, RUA / 00815 - 037/030,00; 038/030,00; 039/030,00; 041/020,00.
- CENTRO - MONTE CASTELO - CRISTO REI - JAICÓS, RUA / 00825 - 016/030,00.
- CENTRO - MONTE CASTELO - CRISTO REI - JOÃO DA CRUZ MONTEIRO, RUA / 00864 - 015/050,00; 016/050,00.
- CENTRO - MONTE CASTELO - CRISTO REI - JOÃO DE FREITAS, RUA / 00878 - 029/030,00; 031/030,00; 032/030,00; 052/030,00; 054/020,00; 055/020,00; 057/030,00; 058/030,00.
- CENTRO - MONTE CASTELO - CRISTO REI - JOAQUIM NONATO, PADRE, RUA / 01391 - 065/030,00; 066/020,00; 067/020,00.
- CENTRO - MONTE CASTELO - CRISTO REI - JOSÉ MESSIAS, DESEMBARGADOR, RUA / 00992 - 001/060,00; 013/060,00.
- CENTRO - MONTE CASTELO - CRISTO REI - LOURENÇO, SÃO, RUA / 01104 - 066/020,00; 067/020,00.
- CENTRO - MONTE CASTELO - CRISTO REI - MATO GROSSO, RUA / 01233 - 014/060,00.
- CENTRO - MONTE CASTELO - CRISTO REI - MERCEDES, IRMÃ, RUA / 01246 - 003/040,00; 004/040,00; 005/040,00.
- CENTRO - MONTE CASTELO - CRISTO REI - MÉXICO, RUA / 01249 - 021/030,00; 038/030,00; 039/030,00; 040/030,00; 041/020,00.
- CENTRO - MONTE CASTELO - CRISTO REI - NONATO, PADRE, RUA / 01910 - 014/060,00; 015/050,00.
- CENTRO - MONTE CASTELO - CRISTO REI - ODILON ARAÚJO, AVENIDA / 01328 - 001/060,00; 002/040,00; 004/040,00; 021/030,00; 040/030,00; 070/030,00.
- CENTRO - MONTE CASTELO - CRISTO REI - ORLANDO PINHEIRO, RUA / 01345 - 002/040,00; 003/040,00; 004/040,00.
- CENTRO - MONTE CASTELO - CRISTO REI - PANAMÁ, RUA / 01376 - 069/020,00.
- CENTRO - MONTE CASTELO - CRISTO REI - R.F.F.S.A, FERROVIA / 02441 - 068/020,00.
- CENTRO - MONTE CASTELO - CRISTO REI - RAIMUNDO, SÃO, AVENIDA / 01490 - 011/040,00; 012/040,00; 013/060,00; 014/060,00; 015/050,00; 016/050,00; 017/050,00; 018/040,00; 029/030,00; 030/030,00; 063/020,00; 064/020,00; 065/030,00; 066/020,00; 069/020,00.
- CENTRO - MONTE CASTELO - CRISTO REI - ROSÂNGELA, RUA / 01534 - 067/020,00.
- CENTRO - MONTE CASTELO - CRISTO REI - SEM DENOMINAÇÃO 2523, RUA / 04593 - 038/030,00; 039/030,00.
- CENTRO - MONTE CASTELO - CRISTO REI - SEM DENOMINAÇÃO 2524, RUA / 04594 - 038/030,00; 041/020,00.
- CENTRO - MONTE CASTELO - CRISTO REI - SEM DENOMINAÇÃO 2525, RUA / 04595 - 022/030,00; 023/030,00.
- CENTRO - MONTE CASTELO - CRISTO REI - SEM DENOMINAÇÃO 2526, RUA / 04596 - 024/030,00; 025/030,00.
- CENTRO - MONTE CASTELO - CRISTO REI - SEM DENOMINAÇÃO 2527, RUA / 04597 - 006/040,00; 007/040,00; 008/040,00; 009/040,00.
- CENTRO - MONTE CASTELO - CRISTO REI - SEM DENOMINAÇÃO 2528, RUA / 04598 - 008/040,00; 009/040,00; 010/040,00.
- CENTRO - MONTE CASTELO - CRISTO REI - SEM DENOMINAÇÃO 2529, RUA / 04599 - 007/040,00; 010/040,00; 011/040,00; 012/040,00.
- CENTRO - MONTE CASTELO - CRISTO REI - SEM DENOMINAÇÃO 2530, RUA / 04600 - 055/020,00; 057/030,00; 058/030,00; 059/020,00; 060/020,00; 062/020,00.
- CENTRO - MONTE CASTELO - CRISTO REI - SEM DENOMINAÇÃO 2531, RUA / 04601 - 059/020,00; 060/020,00; 062/020,00; 063/020,00; 064/020,00.
- CENTRO - MONTE CASTELO - CRISTO REI - SEM DENOMINAÇÃO 2532, RUA / 04602 - 061/020,00; 062/020,00.
- CENTRO - MONTE CASTELO - CRISTO REI - SEM DENOMINAÇÃO 2534, RUA / 04604 - 057/030,00; 058/030,00.
- CENTRO - MONTE CASTELO - CRISTO REI - SEM DENOMINAÇÃO 2535, RUA / 04605 - 055/020,00; 056/020,00.
- CENTRO - MONTE CASTELO - CRISTO REI - SEM DENOMINAÇÃO 2536, RUA / 04606 - 053/020,00; 054/020,00.
- CENTRO - MONTE CASTELO - CRISTO REI - SEM DENOMINAÇÃO 2537, RUA / 04607 - 049/020,00; 069/020,00.
- CENTRO - MONTE CASTELO - CRISTO REI - SEM DENOMINAÇÃO 2538, RUA / 04608 - 050/020,00; 051/020,00.
- CENTRO - MONTE CASTELO - CRISTO REI - SEM DENOMINAÇÃO 2540, RUA / 04610 - 029/030,00; 030/030,00; 031/030,00.
- CENTRO - MONTE CASTELO - CRISTO REI - SEM DENOMINAÇÃO 2541, RUA / 04611 - 049/020,00; 050/020,00; 054/020,00; 055/020,00; 062/020,00; 063/020,00; 069/020,00.
- CENTRO - MONTE CASTELO - CRISTO REI - SEM DENOMINAÇÃO 2543, RUA / 04613 - 017/050,00; 065/030,00.
- CENTRO - MONTE CASTELO - CRISTO REI - SEM DENOMINAÇÃO 2544, RUA / 04614 - 041/020,00; 044/020,00; 045/020,00; 046/030,00.
- CENTRO - MONTE CASTELO - CRISTO REI - SEM DENOMINAÇÃO 2545, RUA / 04615 - 044/020,00; 045/020,00.
- CENTRO - MONTE CASTELO - CRISTO REI - SEM DENOMINAÇÃO 2546, RUA / 04616 - 043/020,00; 044/020,00.
- CENTRO - MONTE CASTELO - CRISTO REI - SEM DENOMINAÇÃO 2547, RUA / 04617 - 042/020,00; 043/020,00.
- CENTRO - MONTE CASTELO - CRISTO REI - SEM DENOMINAÇÃO 2548, RUA / 04618 - 011/040,00; 012/040,00.
- CENTRO - MONTE CASTELO - CRISTO REI - SEM DENOMINAÇÃO 2549, RUA / 04619 - 006/040,00; 008/040,00; 009/040,00.
- CENTRO - MONTE CASTELO - CRISTO REI - SEM DENOMINAÇÃO 2550, RUA / 04620 - 007/040,00; 008/040,00; 010/040,00.
- CENTRO - MONTE CASTELO - CRISTO REI - SEM DENOMINAÇÃO 2551, RUA / 04621 - 050/020,00; 054/020,00.
- CENTRO - MONTE CASTELO - CRISTO REI - SEM DENOMINAÇÃO 3369, RUA / 05363 - 021/030,00.
- CENTRO - MONTE CASTELO - CRISTO REI - SINHÁ PEREIRA

- RA, DONA, RUA / 01580 - 018/040,00; 019/040,00.
- CENTRO - MONTE CASTELO - CRISTO REI - TIBIRICA, RUA / 01618 - 041/020,00; 042/020,00; 043/020,00; 044/020,00; 069/020,00.
- CENTRO - MONTE CASTELO - CRISTO REI - ZABELÊ, RUA / 01727 - 023/030,00; 024/030,00; 036/030,00; 037/030,00.
- CENTRO - MONTE CASTELO - FREI SERAFIM - ACRE, RUA / 00011 - 013/170,00; 014/080,00; 015/080,00; 016/080,00; 017/080,00; 018/020,00; 019/020,00; 020/080,00; 021/080,00; 022/080,00; 023/080,00; 024/170,00.
- CENTRO - MONTE CASTELO - FREI SERAFIM - AMAPÁ, RUA / 00097 - 002/240,00; 008/020,00; 009/080,00; 010/080,00; 011/080,00; 012/080,00; 013/170,00; 014/080,00; 015/080,00; 016/080,00; 017/080,00; 018/020,00.
- CENTRO - MONTE CASTELO - FREI SERAFIM - CASTELO BRANCO, MARECHAL, AVENIDA / 00341 - 002/240,00; 003/190,00; 004/190,00; 005/190,00; 006/150,00; 007/110,00.
- CENTRO - MONTE CASTELO - FREI SERAFIM - CATARINA, SANTA, RUA / 00347 - 046/060,00; 047/060,00; 048/060,00; 049/200,00; 050/200,00; 052/040,00; 053/040,00; 054/060,00.
- CENTRO - MONTE CASTELO - FREI SERAFIM - GIL, MONSENHOR, RUA / 00695 - 002/240,00; 003/190,00; 012/080,00; 013/170,00; 014/080,00; 023/080,00; 024/170,00; 025/180,00; 026/080,00; 035/080,00; 036/180,00; 037/200,00; 038/060,00; 048/060,00; 049/200,00; 050/200,00; 052/040,00.
- CENTRO - MONTE CASTELO - FREI SERAFIM - GOIÁS, RUA / 00707 - 031/070,00; 032/080,00; 033/080,00; 034/080,00; 035/080,00; 036/180,00; 037/200,00; 038/060,00; 039/060,00; 040/060,00; 041/060,00; 042/060,00; 043/070,00.
- CENTRO - MONTE CASTELO - FREI SERAFIM - HEITOR CASTELO BRANCO, RUA / 00738 - 003/190,00; 004/190,00; 011/080,00; 012/080,00; 014/080,00; 015/080,00; 022/080,00; 023/080,00; 026/080,00; 027/080,00; 034/080,00; 035/080,00; 038/060,00; 039/060,00; 047/060,00; 048/060,00; 052/040,00; 053/040,00.
- CENTRO - MONTE CASTELO - FREI SERAFIM - JOSÉ OLÍMPIO DE MELO, RUA / 00997 - 007/110,00; 008/020,00; 018/020,00; 019/020,00; 030/070,00; 031/070,00; 042/060,00; 043/070,00.
- CENTRO - MONTE CASTELO - FREI SERAFIM - MATO GROSSO, RUA / 01233 - 025/180,00; 026/080,00; 027/080,00; 028/080,00; 029/080,00; 030/070,00; 031/070,00; 032/080,00; 033/080,00; 034/080,00; 035/080,00; 036/180,00.
- CENTRO - MONTE CASTELO - FREI SERAFIM - MIGUEL ROSA, AVENIDA / 01257 - 051/180,00.
- CENTRO - MONTE CASTELO - FREI SERAFIM - OLAVO BILAC, RUA / 01334 - 005/190,00; 006/150,00; 009/080,00; 010/080,00; 016/080,00; 017/080,00; 020/080,00; 021/080,00; 028/080,00; 029/080,00; 032/080,00; 033/080,00; 040/060,00; 041/060,00; 045/060,00; 046/060,00; 054/060,00.
- CENTRO - MONTE CASTELO - FREI SERAFIM - PEDRO, SÃO, RUA / 01424 - 004/190,00; 005/190,00; 010/080,00; 011/080,00; 015/080,00; 016/080,00; 021/080,00; 022/080,00; 027/080,00; 028/080,00; 033/080,00; 034/080,00; 039/060,00; 040/060,00; 046/060,00; 047/060,00; 051/180,00; 053/060,00; 054/060,00.
- CENTRO - MONTE CASTELO - FREI SERAFIM - R.F.F.S.A, FERROVIA / 02441 - 042/060,00; 043/070,00; 044/060,00; 045/060,00; 050/200,00; 051/180,00; 052/040,00; 053/040,00; 054/060,00.
- CENTRO - MONTE CASTELO - FREI SERAFIM - REGENERAÇÃO, RUA / 01496 - 003/190,00; 004/190,00; 005/190,00; 006/150,00; 007/110,00; 008/020,00; 009/080,00; 010/080,00; 011/080,00; 012/080,00.
- CENTRO - MONTE CASTELO - FREI SERAFIM - RIO GRANDE DO SUL, RUA / 01509 - 037/200,00; 038/060,00; 039/060,00; 040/060,00; 041/060,00; 042/060,00; 044/060,00; 045/060,00; 046/060,00; 047/060,00; 048/060,00; 049/200,00.
- CENTRO - MONTE CASTELO - FREI SERAFIM - SERAFIM, FREI, AVENIDA / 00661 - 002/240,00; 013/170,00; 024/170,00; 025/180,00; 036/180,00; 037/200,00; 049/200,00; 050/200,00; 051/180,00.
- CENTRO - MONTE CASTELO - FREI SERAFIM - TAUMATURGO DE AZEVEDO, RUA / 01599 - 006/150,00; 007/110,00; 008/020,00; 009/080,00; 017/080,00; 018/020,00; 019/020,00; 020/080,00; 029/080,00; 030/070,00; 031/070,00; 032/080,00; 041/060,00; 042/060,00; 044/060,00; 045/060,00.
- CENTRO - MONTE CASTELO - FREI SERAFIM - TIBÉRIO NUNES, GOVERNADOR, RUA / 01617 - 019/020,00; 020/080,00; 021/080,00; 022/080,00; 023/080,00; 024/170,00; 025/180,00; 026/080,00; 027/080,00; 028/080,00; 029/080,00; 030/070,00.
- CENTRO - MONTE CASTELO - ILHOTAS - ACRE, RUA / 00011 - 011/020,00; 012/020,00; 030/020,00; 031/040,00; 032/040,00; 033/045,00; 034/040,00; 035/040,00; 036/060,00; 037/050,00; 038/030,00; 039/030,00; 040/040,00; 041/045,00; 042/040,00; 043/040,00; 044/020,00.
- CENTRO - MONTE CASTELO - ILHOTAS - ALFREDO FERREIRA, RUA / 00072 - 020/050,00; 021/060,00; 023/060,00; 024/040,00; 035/040,00; 036/060,00; 038/030,00; 039/030,00; 049/030,00; 050/030,00; 053/030,00; 054/030,00; 056/025,00; 057/025,00.
- CENTRO - MONTE CASTELO - ILHOTAS - AMAPÁ, RUA / 00097 - 012/020,00; 037/050,00; 038/030,00; 039/030,00; 040/040,00; 041/045,00; 042/040,00; 043/040,00; 044/020,00; 045/020,00; 047/040,00; 048/040,00; 049/030,00; 050/030,00; 051/050,00.
- CENTRO - MONTE CASTELO - ILHOTAS - ANÍSIO BRITO, DOUTOR, RUA / 00123 - 017/060,00; 018/060,00; 026/045,00; 027/045,00; 032/040,00; 033/045,00; 041/045,00; 042/040,00; 045/020,00; 046/040,00; 047/040,00.
- CENTRO - MONTE CASTELO - ILHOTAS - BARTOLOMEU VASCONCELOS, RUA / 00245 - 018/060,00; 019/050,00; 025/040,00; 026/045,00; 033/045,00; 034/040,00; 040/040,00; 041/045,00; 046/040,00; 047/040,00; 048/040,00; 055/030,00.
- CENTRO - MONTE CASTELO - ILHOTAS - CASTELO BRANCO, BARÃO DE, AVENIDA / 00233 - 058/050,00; 059/050,00.
- CENTRO - MONTE CASTELO - ILHOTAS - CASTELO BRANCO, MARECHAL, AVENIDA / 00341 - 001/050,00; 002/090,00; 003/090,00; 004/090,00; 005/090,00; 061/050,00; 069/050,00.
- CENTRO - MONTE CASTELO - ILHOTAS - ELIAS HIDD, RUA / 00522 - 037/050,00; 038/030,00; 050/030,00; 051/050,00; 052/050,00; 053/030,00; 057/025,00; 058/050,00.
- CENTRO - MONTE CASTELO - ILHOTAS - ELISEU FRANCO, RUA / 00528 - 004/090,00; 005/090,00; 006/070,00; 007/070,00; 012/020,00.
- CENTRO - MONTE CASTELO - ILHOTAS - GOIÁS, RUA / 00707 - 014/070,00; 015/070,00; 016/070,00; 017/060,00; 018/060,00; 019/050,00; 020/050,00; 022/060,00.
- CENTRO - MONTE CASTELO - ILHOTAS - HIGINO CUNHA, AVENIDA / 00767 - 022/060,00; 023/060,00; 036/060,00; 037/050,00; 051/050,00; 052/050,00; 058/050,00; 059/050,00; 060/050,00; 069/050,00.
- CENTRO - MONTE CASTELO - ILHOTAS - JAICÓS, RUA / 00825 - 002/090,00; 003/090,00; 004/090,00; 005/090,00; 006/070,00; 007/070,00; 008/070,00; 009/070,00; 052/050,00; 053/030,00; 054/030,00; 056/025,00; 057/025,00; 058/050,00.
- CENTRO - MONTE CASTELO - ILHOTAS - JARBAS MARTINS, RUA / 00835 - 001/050,00; 002/090,00; 009/070,00;

- 016/070,00; 017/060,00; 027/045,00; 028/045,00; 031/040,00; 032/040,00; 042/040,00; 043/040,00; 044/020,00; 045/020,00.
- CENTRO - MONTE CASTELO - ILHOTAS - JOSÉ OLÍMPIO DE MELO, RUA / 00997 - 005/090,00; 006/070,00; 012/020,00; 013/020,00; 014/070,00.
- CENTRO - MONTE CASTELO - ILHOTAS - JOSÉ OMMATI, RUA / 00998 - 019/050,00; 020/050,00; 024/040,00; 025/040,00; 034/040,00; 035/040,00; 039/030,00; 040/040,00; 048/040,00; 049/030,00; 054/030,00; 055/030,00; 056/025,00.
- CENTRO - MONTE CASTELO - ILHOTAS - LEONIDAS MELO, AVENIDA / 01073 - 021/060,00; 022/060,00.
- CENTRO - MONTE CASTELO - ILHOTAS - LOURENÇO, SÃO, RUA / 01104 - 059/050,00; 060/050,00; 061/050,00; 062/050,00; 066/050,00; 067/050,00; 068/050,00; 069/050,00.
- CENTRO - MONTE CASTELO - ILHOTAS - LUZIA, SANTA, RUA / 01141 - 002/090,00; 003/090,00; 008/070,00; 009/070,00; 010/020,00; 011/020,00; 015/070,00; 016/070,00; 028/045,00; 029/045,00; 030/020,00; 031/040,00; 043/040,00; 044/020,00.
- CENTRO - MONTE CASTELO - ILHOTAS - MATO GROSSO, RUA / 01233 - 013/020,00; 014/070,00; 015/070,00; 016/070,00; 017/060,00; 018/060,00; 019/050,00; 020/050,00; 021/060,00; 022/060,00; 023/060,00; 024/040,00; 025/040,00; 026/045,00; 027/045,00; 028/045,00; 029/045,00.
- CENTRO - MONTE CASTELO - ILHOTAS - PASSATEMPO, RUA / 05595 - 060/050,00.
- CENTRO - MONTE CASTELO - ILHOTAS - R.F.F.S.A, FERROVIA / 02441 - 001/050,00; 009/070,00; 010/020,00; 011/020,00; 012/020,00; 013/020,00; 014/070,00; 015/070,00; 029/045,00; 030/020,00; 044/020,00; 046/040,00; 055/030,00; 056/025,00; 057/025,00; 059/050,00; 060/050,00; 061/050,00; 069/050,00.
- CENTRO - MONTE CASTELO - ILHOTAS - REGENERAÇÃO, RUA / 01496 - 006/070,00; 007/070,00; 008/070,00; 009/070,00; 010/020,00; 011/020,00; 012/020,00; 045/020,00; 046/040,00; 047/040,00; 048/040,00; 049/030,00; 050/030,00; 051/050,00; 052/050,00; 053/030,00; 054/030,00; 055/030,00.
- CENTRO - MONTE CASTELO - ILHOTAS - SEM DENOMINAÇÃO 2501, RUA / 04570 - 063/050,00; 064/050,00; 067/050,00; 068/050,00.
- CENTRO - MONTE CASTELO - ILHOTAS - SEM DENOMINAÇÃO 2502, RUA / 04571 - 064/050,00; 065/050,00; 066/050,00; 067/050,00.
- CENTRO - MONTE CASTELO - ILHOTAS - SEM DENOMINAÇÃO 2508, RUA / 04577 - 062/050,00; 063/050,00; 068/050,00.
- CENTRO - MONTE CASTELO - ILHOTAS - SEM DENOMINAÇÃO 2509, RUA / 04578 - 061/050,00; 062/050,00.
- CENTRO - MONTE CASTELO - ILHOTAS - SEM DENOMINAÇÃO 2515, RUA / 04585 - 063/050,00; 064/050,00; 065/050,00; 066/050,00; 067/050,00; 068/050,00.
- CENTRO - MONTE CASTELO - ILHOTAS - SEM DENOMINAÇÃO 2516, RUA / 04586 - 061/050,00; 062/050,00; 063/050,00; 064/050,00; 065/050,00.
- CENTRO - MONTE CASTELO - ILHOTAS - SEM DENOMINAÇÃO 2517, RUA / 04587 - 061/050,00; 065/050,00; 066/050,00; 069/050,00.
- CENTRO - MONTE CASTELO - ILHOTAS - SEM DENOMINAÇÃO 2518, RUA / 04588 - 069/050,00.
- CENTRO - MONTE CASTELO - ILHOTAS - SEM DENOMINAÇÃO 2522, RUA / 04592 - 069/050,00.
- CENTRO - MONTE CASTELO - ILHOTAS - SEM DENOMINAÇÃO 3272, RUA / 05265 - 069/050,00.
- CENTRO - MONTE CASTELO - ILHOTAS - SEM DENOMINAÇÃO 3759, RUA / 05761 - 057/025,00.
- CENTRO - MONTE CASTELO - ILHOTAS - SOLANGE ARÉA LEÃO, RUA / 01583 - 003/090,00; 004/090,00; 006/070,00; 007/070,00; 008/070,00; 012/020,00.
- CENTRO - MONTE CASTELO - ILHOTAS - TIBÉRIO NUNES, GOVERNADOR, RUA / 01617 - 012/020,00; 013/020,00; 023/060,00; 024/040,00; 025/040,00; 026/045,00; 027/045,00; 028/045,00; 029/045,00; 030/020,00; 031/040,00; 032/040,00; 033/045,00; 034/040,00; 035/040,00; 036/060,00.
- CENTRO - MONTE CASTELO - MONTE CASTELO - 21 DE ABRIL, RUA / 01694 - 077/035,00; 078/035,00; 079/035,00; 080/035,00; 081/035,00; 082/035,00; 083/035,00.
- CENTRO - MONTE CASTELO - MONTE CASTELO - ACARI, RUA / 05133 - 111/030,00.
- CENTRO - MONTE CASTELO - MONTE CASTELO - ADALGISO SOARES, RUA / 00016 - 023/035,00; 025/035,00.
- CENTRO - MONTE CASTELO - MONTE CASTELO - AIMORÉ, RUA / 00043 - 081/035,00; 082/035,00.
- CENTRO - MONTE CASTELO - MONTE CASTELO - ALCEU BRANDÃO, PROFESSOR, RUA / 00060 - 091/060,00; 092/035,00; 093/035,00; 094/035,00; 095/035,00; 097/035,00; 099/035,00; 100/060,00; 102/060,00; 103/060,00; 108/030,00; 109/030,00; 111/030,00; 112/030,00; 113/030,00; 114/030,00; 115/030,00; 118/030,00; 119/030,00; 121/030,00.
- CENTRO - MONTE CASTELO - MONTE CASTELO - ÁLVARO FERREIRA, PROFESSOR, RUA / 00083 - 001/045,00; 002/040,00; 029/035,00; 030/035,00; 032/035,00; 033/035,00; 037/030,00; 038/030,00; 059/030,00; 060/030,00; 063/030,00; 064/030,00; 088/030,00; 089/030,00.
- CENTRO - MONTE CASTELO - MONTE CASTELO - ANTONIO CAVOUR DE MIRANDA, RUA / 00145 - 024/035,00; 025/035,00; 026/035,00; 027/035,00; 028/035,00; 040/030,00; 041/030,00; 056/030,00; 057/030,00; 066/030,00; 067/030,00; 085/030,00; 086/030,00.
- CENTRO - MONTE CASTELO - MONTE CASTELO - AREA LEÃO, DOUTOR, RUA / 00183 - 074/035,00; 077/035,00; 079/035,00; 080/035,00; 096/035,00; 097/035,00; 098/035,00; 100/060,00; 101/060,00; 109/030,00; 110/030,00; 120/030,00; 121/030,00.
- CENTRO - MONTE CASTELO - MONTE CASTELO - ARGENTINA, RUA / 00188 - 103/060,00; 104/060,00; 105/060,00; 106/060,00; 107/050,00.
- CENTRO - MONTE CASTELO - MONTE CASTELO - ARI BARROSO, RUA / 00189 - 036/050,00; 037/030,00; 038/030,00; 039/030,00; 040/030,00; 041/030,00; 042/030,00; 044/030,00; 045/030,00; 046/030,00; 047/030,00; 048/030,00; 050/030,00; 051/030,00; 052/030,00; 053/030,00; 054/030,00; 055/030,00; 056/030,00; 057/030,00; 058/030,00; 059/030,00; 060/030,00; 061/050,00.
- CENTRO - MONTE CASTELO - MONTE CASTELO - ARIMATÉIA TITO, DESEMBARGADOR, RUA / 00192 - 062/050,00; 063/030,00; 064/030,00; 065/030,00; 066/030,00; 067/030,00; 068/030,00; 069/030,00; 070/030,00; 071/030,00; 072/030,00; 073/035,00; 074/035,00; 075/030,00; 076/030,00; 084/030,00; 085/030,00; 086/030,00; 087/030,00; 088/030,00; 089/030,00; 090/050,00.
- CENTRO - MONTE CASTELO - MONTE CASTELO - ASSIS DAVIS, RUA / 00208 - 005/045,00; 006/045,00.
- CENTRO - MONTE CASTELO - MONTE CASTELO - BARTIRA, RUA / 04625 - 092/035,00.
- CENTRO - MONTE CASTELO - MONTE CASTELO - BENEDITINOS, RUA / 00261 - 119/030,00; 120/030,00; 121/030,00.
- CENTRO - MONTE CASTELO - MONTE CASTELO - BENE-DITO LEMOS, PROFESSOR, RUA / 00227 - 013/035,00; 015/035,00; 045/030,00; 046/030,00; 052/030,00; 053/030,00; 070/030,00; 071/030,00; 074/035,00; 075/030,00.
- CENTRO - MONTE CASTELO - MONTE CASTELO - BURITI DOS LOPES, RUA / 00307 - 101/060,00; 102/060,00;

- 103/060,00; 105/060,00; 106/060,00; 107/050,00; 108/030,00; 109/030,00.
- CENTRO - MONTE CASTELO - MONTE CASTELO - CASTELO BRANCO, BARÃO DE, AVENIDA / 00233 - 001/045,00; 034/050,00; 035/050,00; 036/050,00; 061/050,00; 062/050,00; 090/050,00; 106/060,00; 107/050,00; 116/050,00; 117/050,00.
- CENTRO - MONTE CASTELO - MONTE CASTELO - CECÍLIA, SANTA, RUA / 00353 - 110/030,00.
- CENTRO - MONTE CASTELO - MONTE CASTELO - CLIMÉRIO BENTO GONÇALVES, RUA / 00390 - 091/060,00; 092/035,00; 098/035,00; 099/035,00; 100/060,00.
- CENTRO - MONTE CASTELO - MONTE CASTELO - CORIOLANO CARVALHO, GOVERNADOR, RUA / 00407 - 018/035,00; 020/035,00; 021/035,00; 022/035,00; 042/030,00; 043/035,00; 044/030,00; 054/030,00; 055/030,00; 068/030,00; 069/030,00; 076/030,00; 084/030,00.
- CENTRO - MONTE CASTELO - MONTE CASTELO - DOMINGOS MONTEIRO, RUA / 00489 - 077/035,00; 078/035,00; 081/035,00; 082/035,00; 094/035,00; 095/035,00; 096/035,00; 098/035,00; 099/035,00; 101/060,00; 102/060,00; 110/030,00; 111/030,00; 112/030,00; 119/030,00; 120/030,00.
- CENTRO - MONTE CASTELO - MONTE CASTELO - DOTA OLIVEIRA, TENENTE, RUA / 00496 - 051/030,00; 052/030,00; 053/030,00; 054/030,00; 055/030,00; 056/030,00; 057/030,00; 058/030,00; 059/030,00; 060/030,00; 061/050,00; 062/050,00; 063/030,00; 064/030,00; 065/030,00; 066/030,00; 067/030,00; 068/030,00; 069/030,00; 070/030,00; 071/030,00; 072/030,00.
- CENTRO - MONTE CASTELO - MONTE CASTELO - ESMARAGDO DE FREITAS, SENADOR, RUA / 00552 - 003/060,00; 004/060,00.
- CENTRO - MONTE CASTELO - MONTE CASTELO - ESPERANTO, RUA / 00555 - 012/035,00; 013/035,00; 015/035,00; 016/035,00; 017/035,00; 018/035,00; 024/035,00; 026/035,00; 030/035,00; 032/035,00; 035/050,00; 036/050,00; 037/030,00; 038/030,00; 039/030,00; 040/030,00; 041/030,00; 042/030,00; 043/035,00; 044/030,00; 045/030,00; 046/030,00; 047/030,00; 048/030,00; 049/035,00; 050/030,00.
- CENTRO - MONTE CASTELO - MONTE CASTELO - EURIPIDES DE AGUIAR, RUA / 00565 - 092/035,00; 093/035,00; 097/035,00; 098/035,00; 099/035,00.
- CENTRO - MONTE CASTELO - MONTE CASTELO - FRANCISCO, SÃO, RUA / 00654 - 007/045,00; 008/035,00; 009/035,00; 049/035,00; 050/030,00.
- CENTRO - MONTE CASTELO - MONTE CASTELO - GIL MARTINS, INDUSTRIAL, AVENIDA / 00693 - 117/050,00; 118/030,00; 121/030,00.
- CENTRO - MONTE CASTELO - MONTE CASTELO - GODOFREDO FREIRE, RUA / 00705 - 107/050,00; 108/030,00; 113/030,00; 114/030,00; 115/030,00; 116/050,00; 117/050,00; 118/030,00.
- CENTRO - MONTE CASTELO - MONTE CASTELO - GUARANI, RUA / 00726 - 111/030,00; 112/030,00; 114/030,00; 115/030,00.
- CENTRO - MONTE CASTELO - MONTE CASTELO - HENRIQUE DIAS, RUA / 00753 - 080/035,00; 081/035,00; 082/035,00; 083/035,00; 093/035,00; 094/035,00; 096/035,00.
- CENTRO - MONTE CASTELO - MONTE CASTELO - HERÁCLITO DE SOUSA, RUA / 00755 - 074/035,00; 075/030,00; 076/030,00; 077/035,00; 083/035,00; 084/030,00; 085/030,00; 086/030,00; 087/030,00; 088/030,00; 089/030,00; 090/050,00; 091/060,00; 092/035,00; 093/035,00.
- CENTRO - MONTE CASTELO - MONTE CASTELO - IARA, RUA / 00781 - 094/035,00; 095/035,00.
- CENTRO - MONTE CASTELO - MONTE CASTELO - JOEL DA CUNHA MENDES, RUA / 00922 - 004/060,00; 005/045,00; 019/035,00; 020/035,00.
- CENTRO - MONTE CASTELO - MONTE CASTELO - JÚLIO ARCANJO, MESTRE, RUA / 01034 - 030/035,00; 031/035,00; 038/030,00; 039/030,00; 058/030,00; 059/030,00; 064/030,00; 065/030,00; 087/030,00; 088/030,00.
- CENTRO - MONTE CASTELO - MONTE CASTELO - JUVÊNIO CARVALHO, RUA / 01047 - 008/035,00; 009/035,00; 010/035,00; 047/030,00; 048/030,00; 050/030,00; 051/030,00; 072/030,00; 073/035,00.
- CENTRO - MONTE CASTELO - MONTE CASTELO - LAURA AZEVEDO, DONA, RUA / 01054 - 080/035,00; 081/035,00; 096/035,00.
- CENTRO - MONTE CASTELO - MONTE CASTELO - LÚCIO GUILHERMINO DE MOURA, DOUTOR, RUA / 01114 - 017/035,00; 018/035,00.
- CENTRO - MONTE CASTELO - MONTE CASTELO - MANOEL DA PAZ, RUA / 01163 - 074/035,00; 077/035,00.
- CENTRO - MONTE CASTELO - MONTE CASTELO - MARIA DE LOURDES DO R. MONTEIRO, PROFESSOR, RUA / 01205 - 046/030,00; 047/030,00; 051/030,00; 052/030,00; 071/030,00; 072/030,00.
- CENTRO - MONTE CASTELO - MONTE CASTELO - MOTA, DESEMBARGADOR, RUA / 01281 - 001/045,00; 002/040,00; 003/060,00; 004/060,00; 005/045,00; 006/045,00; 007/045,00; 008/035,00; 010/035,00; 011/035,00; 014/035,00; 019/035,00; 020/035,00; 021/035,00; 023/035,00; 025/035,00; 028/035,00; 029/035,00; 033/035,00; 034/050,00.
- CENTRO - MONTE CASTELO - MONTE CASTELO - MURILO BRAGA, RUA / 01286 - 095/035,00; 096/035,00; 097/035,00.
- CENTRO - MONTE CASTELO - MONTE CASTELO - NAÇÕES UNIDAS, AVENIDA / 01287 - 073/035,00; 074/035,00.
- CENTRO - MONTE CASTELO - MONTE CASTELO - ODILON ARAÚJO, AVENIDA / 01328 - 001/045,00; 002/040,00; 003/060,00; 004/060,00.
- CENTRO - MONTE CASTELO - MONTE CASTELO - ORLINDA SANTOS, DONA, RUA / 01347 - 077/035,00; 079/035,00.
- CENTRO - MONTE CASTELO - MONTE CASTELO - OSMAR FÉLIX, MAJOR, RUA / 01355 - 009/035,00; 010/035,00; 011/035,00; 012/035,00; 013/035,00; 014/035,00; 015/035,00; 016/035,00; 017/035,00; 018/035,00; 019/035,00; 020/035,00; 021/035,00; 022/035,00; 023/035,00; 024/035,00; 025/035,00; 029/035,00; 032/035,00; 033/035,00; 034/050,00; 035/050,00.
- CENTRO - MONTE CASTELO - MONTE CASTELO - OTONIEL BASTOS, RUA / 01365 - 006/045,00; 007/045,00.
- CENTRO - MONTE CASTELO - MONTE CASTELO - PEDRO II, RUA / 01416 - 110/030,00; 112/030,00; 115/030,00; 116/050,00; 117/050,00; 118/030,00; 119/030,00; 120/030,00.
- CENTRO - MONTE CASTELO - MONTE CASTELO - PICOS, RUA / 01439 - 004/060,00; 005/045,00; 006/045,00; 007/045,00.
- CENTRO - MONTE CASTELO - MONTE CASTELO - PORFÍRIO LOPES, CORONEL, RUA / 01459 - 011/035,00; 012/035,00; 013/035,00; 014/035,00.
- CENTRO - MONTE CASTELO - MONTE CASTELO - PORTO, RUA / 01460 - 107/050,00; 108/030,00; 109/030,00; 110/030,00; 111/030,00; 113/030,00; 116/050,00.
- CENTRO - MONTE CASTELO - MONTE CASTELO - PRATA, RUA / 01462 - 007/035,00; 008/035,00; 009/035,00; 012/035,00; 048/030,00; 049/035,00; 050/030,00.
- CENTRO - MONTE CASTELO - MONTE CASTELO - RAIMUNDO SOARES MIRANDA, RUA / 01487 - 104/060,00; 105/060,00.
- CENTRO - MONTE CASTELO - MONTE CASTELO -

- RAIMUNDO SOUSA E SILVA, RUA / 01488 - 021/035,00; 023/035,00.
- CENTRO - MONTE CASTELO - MONTE CASTELO - SEM DENOMINAÇÃO 0644, RUA / 02519 - 022/035,00.
- CENTRO - MONTE CASTELO - MONTE CASTELO - SEM DENOMINAÇÃO 2557, RUA / 04628 - 078/035,00; 079/035,00.
- CENTRO - MONTE CASTELO - MONTE CASTELO - SEM DENOMINAÇÃO 2558, RUA / 04629 - 026/035,00; 027/035,00; 029/035,00; 030/035,00.
- CENTRO - MONTE CASTELO - MONTE CASTELO - SEM DENOMINAÇÃO 2559, RUA / 04630 - 027/035,00; 028/035,00.
- CENTRO - MONTE CASTELO - MONTE CASTELO - SEM DENOMINAÇÃO 2560, RUA / 04631 - 008/035,00; 009/035,00.
- CENTRO - MONTE CASTELO - MONTE CASTELO - SEM DENOMINAÇÃO 2562, RUA / 04633 - 010/035,00; 011/035,00.
- CENTRO - MONTE CASTELO - MONTE CASTELO - SEM DENOMINAÇÃO 2563, RUA / 04634 - 015/035,00; 016/035,00.
- CENTRO - MONTE CASTELO - MONTE CASTELO - SEM DENOMINAÇÃO 2613, RUA / 04684 - 018/035,00; 043/035,00.
- CENTRO - MONTE CASTELO - MONTE CASTELO - SEM DENOMINAÇÃO 3758, RUA / 05298 - 018/035,00.
- CENTRO - MONTE CASTELO - MONTE CASTELO - SIZIFO CORREA, RUA / 01581 - 022/035,00; 024/035,00; 041/030,00; 042/030,00; 055/030,00; 056/030,00; 067/030,00; 068/030,00; 084/030,00; 085/030,00.
- CENTRO - MONTE CASTELO - MONTE CASTELO - TOTE CARVALHO, RUA / 01632 - 032/035,00; 033/035,00; 034/050,00; 035/050,00; 036/050,00; 037/030,00; 060/030,00; 061/050,00; 062/050,00; 063/030,00; 089/030,00; 090/050,00.
- CENTRO - MONTE CASTELO - MONTE CASTELO - TUPI, RUA / 01644 - 113/030,00; 114/030,00.
- CENTRO - MONTE CASTELO - MONTE CASTELO - VALTER ALENCAR, PROFESSOR, AVENIDA / 01666 - 090/050,00; 091/060,00; 100/060,00; 101/060,00; 102/060,00; 103/060,00; 104/060,00; 105/060,00; 106/060,00.
- CENTRO - MONTE CASTELO - MONTE CASTELO - WALDEMAR NAPOLEÃO, RUA / 01705 - 002/040,00; 003/060,00.
- CENTRO - MONTE CASTELO - MONTE CASTELO - ZEFINHA FERRAZ, PROFESSOR, RUA / 01732 - 014/035,00; 016/035,00; 017/035,00; 018/035,00; 019/035,00; 044/030,00; 045/030,00; 053/030,00; 054/030,00; 069/030,00; 070/030,00; 075/030,00; 076/030,00.
- CENTRO - MONTE CASTELO - MONTE CASTELO - ZITO BATISTA, RUA / 01738 - 026/035,00; 027/035,00; 028/035,00; 029/035,00; 030/035,00; 039/030,00; 040/030,00; 057/030,00; 058/030,00; 065/030,00; 066/030,00; 086/030,00; 087/030,00.
- CENTRO - MONTE CASTELO - PIÇARRA - ABDIAS NEVES, AVENIDA / 00002 - 046/060,00; 047/060,00.
- CENTRO - MONTE CASTELO - PIÇARRA - AFLITOS, DOS, RUA / 00028 - 041/080,00; 045/070,00.
- CENTRO - MONTE CASTELO - PIÇARRA - ALVARO PIRES, RUA / 00089 - 039/075,00; 040/080,00; 041/080,00; 042/080,00; 049/070,00.
- CENTRO - MONTE CASTELO - PIÇARRA - ANÍSIO BRITO, DOUTOR, RUA / 00123 - 017/060,00; 018/045,00; 019/075,00; 020/075,00; 021/075,00; 022/045,00; 023/060,00.
- CENTRO - MONTE CASTELO - PIÇARRA - BARTOLOMEU VASCONCELOS, RUA / 00245 - 022/045,00; 023/060,00; 024/050,00; 025/070,00.
- CENTRO - MONTE CASTELO - PIÇARRA - CATARINA, SANTA, RUA / 00347 - 005/045,00; 006/045,00; 009/045,00; 010/045,00; 014/045,00; 018/045,00; 019/075,00; 021/075,00; 022/045,00; 025/070,00; 028/070,00; 029/075,00.
- CENTRO - MONTE CASTELO - PIÇARRA - CÍCERO ROMÃO, PADRE, RUA / 00376 - 037/060,00; 039/075,00; 048/060,00; 049/070,00; 050/045,00; 051/045,00.
- CENTRO - MONTE CASTELO - PIÇARRA - CLÓVIS BEVILAQUA, RUA / 00393 - 041/080,00; 044/060,00; 045/070,00; 046/060,00; 047/060,00.
- CENTRO - MONTE CASTELO - PIÇARRA - ESTEVÃO, MESTRE, RUA / 00561 - 032/090,00; 033/075,00; 034/080,00; 035/090,00; 037/060,00; 038/075,00; 039/075,00.
- CENTRO - MONTE CASTELO - PIÇARRA - GOIÁS, RUA / 00707 - 007/070,00; 008/070,00; 016/070,00; 017/060,00; 023/060,00; 024/050,00; 026/060,00; 027/060,00; 042/080,00; 043/060,00.
- CENTRO - MONTE CASTELO - PIÇARRA - HIGINO CUNHA, AVENIDA / 00767 - 027/060,00; 028/070,00; 029/075,00; 033/075,00; 034/080,00; 035/090,00; 036/070,00; 037/060,00; 038/075,00; 039/075,00; 040/080,00; 042/080,00; 043/060,00.
- CENTRO - MONTE CASTELO - PIÇARRA - HONORIO DE PAIVA, AVENIDA / 00771 - 001/100,00; 002/100,00; 003/060,00; 004/100,00; 005/045,00; 010/045,00; 011/100,00; 012/100,00; 013/075,00; 030/075,00; 031/100,00; 032/090,00; 033/075,00; 034/080,00; 035/090,00; 036/070,00; 037/060,00.
- CENTRO - MONTE CASTELO - PIÇARRA - JARBAS MARTINS, RUA / 00835 - 013/075,00; 014/045,00; 015/045,00; 016/070,00; 017/060,00; 018/045,00; 019/075,00.
- CENTRO - MONTE CASTELO - PIÇARRA - JOSÉ DO PATROCÍNIO, RUA / 00964 - 020/075,00; 021/075,00; 029/075,00; 030/075,00; 033/075,00; 038/075,00; 039/075,00.
- CENTRO - MONTE CASTELO - PIÇARRA - JOSÉ DOS SANTOS E SILVA, AVENIDA / 00965 - 036/070,00; 037/060,00.
- CENTRO - MONTE CASTELO - PIÇARRA - JOSÉ MESSIAS, DESEMBARGADOR, RUA / 00992 - 044/060,00; 046/060,00; 047/060,00.
- CENTRO - MONTE CASTELO - PIÇARRA - JOSÉ OMMATI, RUA / 00998 - 024/050,00; 026/060,00.
- CENTRO - MONTE CASTELO - PIÇARRA - LEONIDAS MELO, AVENIDA / 01073 - 012/100,00; 013/075,00; 019/075,00; 020/075,00; 021/075,00; 025/070,00; 026/060,00; 027/060,00; 028/070,00; 029/075,00; 030/075,00; 031/100,00.
- CENTRO - MONTE CASTELO - PIÇARRA - LEOPOLDINA, DONA, RUA / 01075 - 050/045,00; 051/045,00.
- CENTRO - MONTE CASTELO - PIÇARRA - LUZIA, SANTA, RUA / 01141 - 008/070,00; 009/045,00; 010/045,00; 011/100,00; 012/100,00; 013/075,00; 014/045,00; 015/045,00; 016/070,00.
- CENTRO - MONTE CASTELO - PIÇARRA - MATO GROSSO, RUA / 01233 - 043/060,00.
- CENTRO - MONTE CASTELO - PIÇARRA - MIGUEL ROSA, AVENIDA / 01257 - 001/100,00; 002/100,00; 004/100,00; 011/100,00; 012/100,00; 031/100,00; 032/090,00; 035/090,00.
- CENTRO - MONTE CASTELO - PIÇARRA - ODILON ARAÚJO, AVENIDA / 01328 - 039/075,00; 040/080,00; 041/080,00; 045/070,00; 047/060,00; 048/060,00; 049/070,00.
- CENTRO - MONTE CASTELO - PIÇARRA - OLAVO BILAC, RUA / 01334 - 001/100,00; 002/100,00.
- CENTRO - MONTE CASTELO - PIÇARRA - OTONIEL BASTOS, RUA / 01365 - 048/060,00; 049/070,00; 050/045,00.
- CENTRO - MONTE CASTELO - PIÇARRA - PEDRO, SÃO, RUA / 01424 - 001/100,00; 003/060,00.
- CENTRO - MONTE CASTELO - PIÇARRA - PICOS, RUA / 01439 - 048/060,00; 050/045,00; 051/045,00.

- CENTRO - MONTE CASTELO - PIÇARRA - R.F.F.S.A, FERROVIA / 02441 - 003/060,00; 006/045,00; 007/070,00.
- CENTRO - MONTE CASTELO - PIÇARRA - RAIMUNDO, SÃO, AVENIDA / 01490 - 029/075,00; 030/075,00; 031/100,00; 032/090,00; 033/075,00; 041/080,00; 042/080,00; 043/060,00; 044/060,00.
- CENTRO - MONTE CASTELO - PIÇARRA - RIO GRANDE DO SUL, RUA / 01509 - 006/045,00; 007/070,00; 008/070,00; 009/045,00; 015/045,00; 016/070,00; 017/060,00; 018/045,00; 022/045,00; 023/060,00; 024/050,00; 025/070,00; 026/060,00; 027/060,00; 028/070,00.
- CENTRO - MONTE CASTELO - PIÇARRA - SEM DENOMINAÇÃO 2212, RUA / 04332 - 013/075,00; 014/045,00.
- CENTRO - MONTE CASTELO - PIÇARRA - SEM DENOMINAÇÃO 2278, RUA / 04331 - 041/080,00.
- CENTRO - MONTE CASTELO - PIÇARRA - SOL, DO, RUA / 01582 - 044/060,00; 046/060,00.
- CENTRO - MONTE CASTELO - PIÇARRA - TAUMATURGO DE AZEVEDO, RUA / 01599 - 002/100,00; 003/060,00; 004/100,00; 005/045,00; 006/045,00.
- CENTRO - MONTE CASTELO - PIÇARRA - TERSANDRO PAZ, RUA / 01613 - 004/100,00; 005/045,00; 006/045,00; 007/070,00; 008/070,00; 009/045,00; 010/045,00; 011/100,00.
- CENTRO - MONTE CASTELO - REDENÇÃO - GETÚLIO VARGAS, AVENIDA / 00690 - 008/025,00; 035/020,00; 036/040,00.
- CENTRO - MONTE CASTELO - REDENÇÃO - GIL MARTINS, INDUSTRIAL, AVENIDA / 00693 - 038/050,00; 039/040,00; 044/040,00; 045/040,00.
- CENTRO - MONTE CASTELO - REDENÇÃO - JOCA, MOTORISTA, RUA / 00920 - 028/020,00; 029/020,00; 030/020,00; 032/020,00; 033/020,00; 034/020,00; 035/020,00; 036/040,00; 039/040,00; 045/030,00; 046/030,00; 047/030,00.
- CENTRO - MONTE CASTELO - REDENÇÃO - MIGUEL ROSA, AVENIDA / 01257 - 036/040,00; 037/050,00; 038/050,00.
- CENTRO - MONTE CASTELO - REDENÇÃO - NILO CAMPELO DE MATOS, RUA / 01308 - 037/050,00; 038/050,00; 039/040,00.
- CENTRO - MONTE CASTELO - REDENÇÃO - OTTO TITO, DOUTOR, RUA / 01366 - 007/025,00; 008/025,00; 014/020,00; 015/020,00; 016/020,00; 017/020,00; 026/020,00; 027/020,00; 028/020,00; 029/020,00; 036/040,00; 037/050,00.
- CENTRO - MONTE CASTELO - REDENÇÃO - PALMARES, RUA / 01373 - 005/025,00; 006/025,00; 008/025,00; 044/025,00.
- CENTRO - MONTE CASTELO - REDENÇÃO - SEM DENOMINAÇÃO 2616, RUA / 04687 - 037/050,00; 038/050,00.
- CENTRO - MONTE CASTELO - REDENÇÃO - SEM DENOMINAÇÃO 2617, RUA / 04688 - 001/040,00; 002/025,00; 003/025,00; 004/025,00; 005/025,00; 006/025,00; 044/025,00; 046/025,00; 047/025,00.
- CENTRO - MONTE CASTELO - REDENÇÃO - SEM DENOMINAÇÃO 2618, RUA / 04689 - 005/025,00.
- CENTRO - MONTE CASTELO - REDENÇÃO - SEM DENOMINAÇÃO 2619, RUA / 04690 - 005/025,00; 006/025,00.
- CENTRO - MONTE CASTELO - REDENÇÃO - SEM DENOMINAÇÃO 2620, RUA / 04691 - 004/025,00; 006/025,00.
- CENTRO - MONTE CASTELO - REDENÇÃO - SEM DENOMINAÇÃO 2621, RUA / 04692 - 003/025,00; 004/025,00.
- CENTRO - MONTE CASTELO - REDENÇÃO - SEM DENOMINAÇÃO 2622, RUA / 04693 - 002/025,00; 003/025,00.
- CENTRO - MONTE CASTELO - REDENÇÃO - SEM DENOMINAÇÃO 2623, RUA / 04694 - 002/025,00; 003/025,00; 004/025,00; 006/025,00; 015/020,00; 027/020,00; 028/020,00; 048/020,00.
- CENTRO - MONTE CASTELO - REDENÇÃO - SEM DENOMINAÇÃO 2624, RUA / 04695 - 010/020,00; 011/020,00; 012/020,00; 013/020,00; 018/020,00; 019/020,00; 020/020,00; 024/020,00; 025/020,00; 030/020,00; 031/020,00; 032/020,00.
- CENTRO - MONTE CASTELO - REDENÇÃO - SEM DENOMINAÇÃO 2625, RUA / 04696 - 009/020,00; 010/020,00; 011/020,00; 021/020,00; 022/020,00; 023/020,00; 024/020,00; 033/020,00; 034/020,00.
- CENTRO - MONTE CASTELO - REDENÇÃO - SEM DENOMINAÇÃO 2626, RUA / 04697 - 009/020,00; 022/020,00; 023/020,00; 034/020,00; 035/020,00.
- CENTRO - MONTE CASTELO - REDENÇÃO - SEM DENOMINAÇÃO 2627, RUA / 04698 - 007/025,00; 008/025,00; 009/020,00; 011/020,00; 012/020,00; 014/020,00; 035/020,00.
- CENTRO - MONTE CASTELO - REDENÇÃO - SEM DENOMINAÇÃO 2628, RUA / 04699 - 010/020,00; 011/020,00; 012/020,00; 013/020,00.
- CENTRO - MONTE CASTELO - REDENÇÃO - SEM DENOMINAÇÃO 2629, RUA / 04700 - 002/025,00; 009/020,00; 010/020,00; 013/020,00; 014/020,00; 016/020,00; 019/020,00; 020/020,00; 021/020,00; 022/020,00; 047/025,00.
- CENTRO - MONTE CASTELO - REDENÇÃO - SEM DENOMINAÇÃO 2630, RUA / 04701 - 015/020,00; 017/020,00; 018/020,00; 020/020,00; 021/020,00; 022/020,00; 023/020,00; 024/020,00; 025/020,00; 026/020,00; 027/020,00.
- CENTRO - MONTE CASTELO - REDENÇÃO - SEM DENOMINAÇÃO 2631, RUA / 04702 - 026/020,00; 029/020,00; 030/020,00; 031/020,00.
- CENTRO - MONTE CASTELO - REDENÇÃO - SEM DENOMINAÇÃO 2632, RUA / 04703 - 015/020,00.
- CENTRO - MONTE CASTELO - REDENÇÃO - SEM DENOMINAÇÃO 2633, RUA / 04704 - 016/020,00; 017/020,00; 018/020,00; 019/020,00.
- CENTRO - MONTE CASTELO - REDENÇÃO - SEM DENOMINAÇÃO 2634, RUA / 04705 - 027/020,00; 028/020,00.
- CENTRO - MONTE CASTELO - REDENÇÃO - SEM DENOMINAÇÃO 2635, RUA / 04706 - 023/020,00; 024/020,00; 025/020,00; 031/020,00; 032/020,00; 033/020,00; 034/020,00.
- CENTRO - MONTE CASTELO - REDENÇÃO - SEM DENOMINAÇÃO 2636, RUA / 04707 - 032/020,00; 033/020,00.
- CENTRO - MONTE CASTELO - REDENÇÃO - SEM DENOMINAÇÃO 2637, RUA / 04708 - 020/020,00; 021/020,00.
- CENTRO - MONTE CASTELO - REDENÇÃO - SEM DENOMINAÇÃO 2638, RUA / 04709 - 017/020,00; 018/020,00; 025/020,00; 026/020,00; 029/020,00; 030/020,00; 031/020,00.
- CENTRO - MONTE CASTELO - REDENÇÃO - SEM DENOMINAÇÃO 2639, RUA / 04710 - 012/020,00; 013/020,00; 014/020,00.
- CENTRO - MONTE CASTELO - REDENÇÃO - SEM DENOMINAÇÃO 2640, RUA / 04711 - 016/020,00; 019/020,00.
- CENTRO - MONTE CASTELO - REDENÇÃO - SEM DENOMINAÇÃO 3204, RUA / 05197 - 007/025,00.
- CENTRO - MONTE CASTELO - TRÊS ANDARES - AMPARO, NOSSA SENHORA DO, RUA / 00105 - 024/030,00; 025/030,00.
- CENTRO - MONTE CASTELO - TRÊS ANDARES - ANTONIO LEMOS, RUA / 00157 - 068/035,00; 069/035,00; 071/035,00; 072/035,00; 073/035,00; 074/035,00; 075/020,00; 076/020,00; 077/020,00; 078/020,00; 079/020,00; 080/020,00; 081/020,00; 082/020,00; 085/020,00; 086/020,00.
- CENTRO - MONTE CASTELO - TRÊS ANDARES - BARBARA, SANTA, RUA / 01511 - 021/030,00; 023/030,00; 024/030,00; 026/020,00.
- CENTRO - MONTE CASTELO - TRÊS ANDARES - BELÉM, RUA / 00258 - 033/020,00; 034/020,00; 035/020,00; 036/020,00; 038/020,00; 060/020,00; 061/020,00; 062/



- 020,00; 079/020,00; 080/020,00; 081/020,00; 082/020,00.
- CENTRO - MONTE CASTELO - TRÊS ANDARES - BRITO FREIRE, TENENTE, RUA / 00303 - 011/030,00; 012/030,00; 013/030,00; 014/030,00; 015/030,00; 016/030,00; 025/030,00; 026/020,00; 040/020,00; 041/035,00; 042/035,00; 044/035,00; 045/035,00; 046/035,00; 047/035,00.
- CENTRO - MONTE CASTELO - TRÊS ANDARES - CAZUZA, CANTOR, RUA / 00348 - 026/020,00; 027/020,00; 028/020,00.
- CENTRO - MONTE CASTELO - TRÊS ANDARES - CELSO PINHEIRO, RUA / 00357 - 001/030,00; 002/030,00; 003/030,00; 004/030,00; 005/030,00; 006/030,00; 026/020,00.
- CENTRO - MONTE CASTELO - TRÊS ANDARES - CINOBILINO CARVALHO, RUA / 00380 - 046/035,00; 047/035,00; 048/035,00; 049/035,00.
- CENTRO - MONTE CASTELO - TRÊS ANDARES - COLÔMBIA, RUA / 00401 - 036/020,00; 037/020,00; 038/020,00; 039/035,00; 050/035,00; 051/035,00; 052/035,00; 053/035,00.
- CENTRO - MONTE CASTELO - TRÊS ANDARES - CRISTO REDENTOR, RUA / 00427 - 058/035,00; 059/020,00; 064/020,00; 065/035,00; 073/035,00; 074/035,00; 075/020,00; 076/020,00.
- CENTRO - MONTE CASTELO - TRÊS ANDARES - DAMIÃO, FREI, RUA / 00658 - 035/020,00; 037/020,00; 038/020,00; 039/035,00.
- CENTRO - MONTE CASTELO - TRÊS ANDARES - FRANCISCO SOARES DA SILVA, RUA / 00653 - 004/030,00; 005/030,00.
- CENTRO - MONTE CASTELO - TRÊS ANDARES - GETÚLIO VARGAS, AVENIDA / 00690 - 001/030,00; 026/020,00; 029/030,00; 030/030,00; 031/030,00; 032/030,00; 086/020,00; 087/050,00; 088/050,00.
- CENTRO - MONTE CASTELO - TRÊS ANDARES - GIL MARTINS, INDUSTRIAL, AVENIDA / 00693 - 002/030,00; 010/030,00; 011/030,00; 047/035,00; 048/035,00; 051/035,00; 052/035,00; 055/035,00; 056/035,00; 067/035,00; 068/035,00; 069/035,00; 070/035,00.
- CENTRO - MONTE CASTELO - TRÊS ANDARES - GURGUÊIA, RUA / 00730 - 033/020,00; 056/035,00; 057/035,00; 058/035,00; 059/020,00; 060/020,00; 061/020,00; 062/020,00; 063/020,00; 064/020,00; 065/035,00; 066/035,00; 067/035,00; 086/020,00.
- CENTRO - MONTE CASTELO - TRÊS ANDARES - ISAÍAS COELHO, RUA / 00803 - 061/020,00; 062/020,00; 063/020,00; 064/020,00; 065/035,00; 066/035,00; 067/035,00; 068/035,00; 072/035,00; 073/035,00; 076/020,00; 077/020,00; 080/020,00; 081/020,00; 086/020,00.
- CENTRO - MONTE CASTELO - TRÊS ANDARES - ITAUEIRA, RUA / 00810 - 033/020,00; 037/020,00; 038/020,00; 039/035,00; 052/035,00; 053/035,00; 054/035,00; 055/035,00.
- CENTRO - MONTE CASTELO - TRÊS ANDARES - IVONILDES SEABRA, RUA / 00814 - 026/020,00; 031/050,00; 032/050,00; 033/020,00; 039/035,00; 040/020,00; 041/035,00; 042/035,00; 043/035,00.
- CENTRO - MONTE CASTELO - TRÊS ANDARES - JOAQUIM DIAS DE SANTANA, RUA / 00906 - 033/020,00; 038/020,00; 039/035,00; 044/035,00; 045/035,00; 048/035,00; 049/035,00; 050/035,00; 051/035,00.
- CENTRO - MONTE CASTELO - TRÊS ANDARES - JOSÉ FREIRE DA SILVA, PROFESSOR, RUA / 00970 - 033/020,00.
- CENTRO - MONTE CASTELO - TRÊS ANDARES - LUIZ GONZAGA, CANTOR, RUA / 01133 - 026/020,00; 028/020,00; 029/050,00; 030/050,00.
- CENTRO - MONTE CASTELO - TRÊS ANDARES - MARIA DA PAZ CARDOSO FONTENELE, RUA / 01202 - 036/020,00; 037/020,00.
- CENTRO - MONTE CASTELO - TRÊS ANDARES - MARIA GORETE, SANTA, RUA / 01208 - 061/020,00; 081/020,00; 082/020,00; 083/020,00; 084/020,00; 085/020,00; 086/020,00.
- CENTRO - MONTE CASTELO - TRÊS ANDARES - MENINO DEUS, RUA / 01244 - 083/020,00; 084/020,00; 085/020,00; 086/020,00.
- CENTRO - MONTE CASTELO - TRÊS ANDARES - ORGMAR MONTEIRO, RUA / 01341 - 007/030,00; 008/030,00; 009/030,00; 010/030,00; 011/030,00; 012/030,00; 013/030,00; 014/030,00.
- CENTRO - MONTE CASTELO - TRÊS ANDARES - PALMARES, RUA / 01373 - 070/035,00; 074/035,00; 075/020,00; 078/020,00; 079/020,00; 082/020,00; 083/020,00; 086/020,00; 087/050,00.
- CENTRO - MONTE CASTELO - TRÊS ANDARES - PANAMÁ, RUA / 01376 - 001/030,00.
- CENTRO - MONTE CASTELO - TRÊS ANDARES - PARAGUAI, RUA / 01382 - 003/030,00; 004/030,00; 007/030,00; 008/030,00; 013/030,00; 014/030,00; 046/035,00; 047/035,00; 048/035,00; 049/035,00; 050/035,00; 051/035,00; 052/035,00; 053/035,00; 054/035,00; 055/035,00; 056/035,00; 057/035,00; 066/035,00; 067/035,00; 068/035,00; 069/035,00; 070/035,00; 071/035,00; 072/035,00; 074/035,00.
- CENTRO - MONTE CASTELO - TRÊS ANDARES - PIRACURUÇA, RUA / 01450 - 016/030,00; 017/030,00; 018/030,00; 019/030,00; 022/030,00; 023/030,00; 024/030,00; 025/030,00; 039/035,00; 042/035,00; 043/035,00; 044/035,00; 050/035,00; 053/035,00; 054/035,00; 057/035,00; 058/035,00; 065/035,00; 066/035,00; 071/035,00; 072/035,00; 073/035,00; 074/035,00.
- CENTRO - MONTE CASTELO - TRÊS ANDARES - RITA, SANTA, RUA / 00237 - 006/030,00; 015/030,00; 016/030,00; 017/030,00; 022/030,00; 023/030,00.
- CENTRO - MONTE CASTELO - TRÊS ANDARES - ROSA, SANTA, RUA / 01531 - 059/020,00; 063/020,00; 064/020,00; 075/020,00; 076/020,00; 077/020,00; 078/020,00.
- CENTRO - MONTE CASTELO - TRÊS ANDARES - ROSÁRIO, DO, RUA / 01535 - 069/035,00; 070/035,00.
- CENTRO - MONTE CASTELO - TRÊS ANDARES - SANTO AGOSTINHO, RUA / 00037 - 060/020,00; 062/020,00; 063/020,00; 077/020,00; 078/020,00; 079/020,00; 080/020,00.
- CENTRO - MONTE CASTELO - TRÊS ANDARES - SEM DENOMINAÇÃO 2566, RUA / 04637 - 009/030,00; 010/030,00; 011/030,00; 012/030,00.
- CENTRO - MONTE CASTELO - TRÊS ANDARES - SEM DENOMINAÇÃO 2567, RUA / 04638 - 002/030,00; 003/030,00; 008/030,00; 009/030,00; 012/030,00; 013/030,00.
- CENTRO - MONTE CASTELO - TRÊS ANDARES - SEM DENOMINAÇÃO 2569, RUA / 04640 - 005/030,00; 006/030,00; 007/030,00; 014/030,00; 015/030,00; 045/035,00; 046/035,00; 049/035,00.
- CENTRO - MONTE CASTELO - TRÊS ANDARES - SEM DENOMINAÇÃO 2570, RUA / 04641 - 006/030,00; 015/030,00; 016/030,00; 017/030,00; 018/030,00; 026/020,00; 044/035,00; 045/035,00.
- CENTRO - MONTE CASTELO - TRÊS ANDARES - SEM DENOMINAÇÃO 2572, RUA / 04643 - 026/020,00; 040/020,00.
- CENTRO - MONTE CASTELO - TRÊS ANDARES - SEM DENOMINAÇÃO 2573, RUA / 04644 - 026/020,00; 031/050,00; 033/020,00.
- CENTRO - MONTE CASTELO - TRÊS ANDARES - SEM DENOMINAÇÃO 2574, RUA / 04645 - 026/020,00.
- CENTRO - MONTE CASTELO - TRÊS ANDARES - SEM DENOMINAÇÃO 2575, RUA / 04646 - 026/020,00.
- CENTRO - MONTE CASTELO - TRÊS ANDARES - SEM DENOMINAÇÃO 2576, RUA / 04647 - 018/030,00; 019/030,00; 020/030,00; 021/030,00; 022/030,00; 023/030,00; 024/030,00; 025/030,00; 026/020,00; 039/035,00; 040/035,00.



020,00; 041/035,00.	020,00.
CENTRO - MONTE CASTELO - TRÊS ANDARES - SEM DENOMINAÇÃO 2577, RUA / 04648 - 020/030,00; 021/030,00; 026/020,00.	CENTRO - MONTE CASTELO - TRÊS ANDARES - SEM DENOMINAÇÃO 2606, RUA / 04677 - 086/020,00.
CENTRO - MONTE CASTELO - TRÊS ANDARES - SEM DENOMINAÇÃO 2580, RUA / 04651 - 017/030,00; 018/030,00.	CENTRO - MONTE CASTELO - TRÊS ANDARES - SEM DENOMINAÇÃO 2607, RUA / 04678 - 084/020,00; 085/020,00.
CENTRO - MONTE CASTELO - TRÊS ANDARES - SEM DENOMINAÇÃO 2581, RUA / 04652 - 019/030,00; 020/030,00; 021/030,00; 022/030,00.	CENTRO - MONTE CASTELO - TRÊS ANDARES - SEM DENOMINAÇÃO 2608, RUA / 04679 - 083/020,00; 084/020,00.
CENTRO - MONTE CASTELO - TRÊS ANDARES - SEM DENOMINAÇÃO 2582, RUA / 04653 - 018/030,00; 019/030,00.	CENTRO - MONTE CASTELO - TRÊS ANDARES - SEM DENOMINAÇÃO 2609, RUA / 04680 - 026/020,00; 028/020,00; 029/050,00; 030/050,00.
CENTRO - MONTE CASTELO - TRÊS ANDARES - SEM DENOMINAÇÃO 2584, RUA / 04655 - 039/035,00; 043/035,00.	CENTRO - MONTE CASTELO - TRÊS ANDARES - SEM DENOMINAÇÃO 2614, RUA / 04685 - 027/020,00; 028/020,00; 029/050,00.
CENTRO - MONTE CASTELO - TRÊS ANDARES - SEM DENOMINAÇÃO 2585, RUA / 04656 - 039/035,00.	CENTRO - MONTE CASTELO - TRÊS ANDARES - SEM DENOMINAÇÃO 3210, RUA / 05198 - 069/035,00.
CENTRO - MONTE CASTELO - TRÊS ANDARES - SEM DENOMINAÇÃO 2586, RUA / 04657 - 039/035,00; 041/035,00; 042/035,00; 043/035,00.	CENTRO - MONTE CASTELO - TRÊS ANDARES - SEM DENOMINAÇÃO 3211, RUA / 05199 - 086/020,00.
CENTRO - MONTE CASTELO - TRÊS ANDARES - SEM DENOMINAÇÃO 2588, RUA / 04659 - 033/020,00; 039/035,00.	CENTRO - MONTE CASTELO - TRÊS ANDARES - SEM DENOMINAÇÃO 3212, RUA / 05200 - 033/020,00; 039/035,00.
CENTRO - MONTE CASTELO - TRÊS ANDARES - SEM DENOMINAÇÃO 2589, RUA / 04660 - 032/050,00; 033/020,00; 086/020,00.	CENTRO - MONTE CASTELO - TRÊS ANDARES - SEM DENOMINAÇÃO 3212, RUA / 05202 - 086/020,00; 087/050,00.
CENTRO - MONTE CASTELO - TRÊS ANDARES - SEM DENOMINAÇÃO 2591, RUA / 04662 - 033/020,00; 086/020,00.	CENTRO - MONTE CASTELO - TRÊS ANDARES - SEM DENOMINAÇÃO 3213, RUA / 05201 - 026/020,00.
CENTRO - MONTE CASTELO - TRÊS ANDARES - SEM DENOMINAÇÃO 2592, RUA / 04663 - 032/050,00; 033/020,00; 086/020,00.	CENTRO - MONTE CASTELO - TRÊS ANDARES - URUÇUI, RUA / 01655 - 033/020,00; 034/020,00; 035/020,00; 039/035,00; 054/035,00; 055/035,00; 056/035,00; 057/035,00; 058/035,00; 059/020,00; 060/020,00.
CENTRO - MONTE CASTELO - TRÊS ANDARES - SEM DENOMINAÇÃO 2593, RUA / 04664 - 026/020,00; 031/050,00.	CENTRO - MONTE CASTELO - TRÊS ANDARES - VENEZUELA, RUA / 01673 - 001/030,00.
CENTRO - MONTE CASTELO - TRÊS ANDARES - SEM DENOMINAÇÃO 2594, RUA / 04665 - 086/020,00; 087/050,00; 088/050,00.	CENTRO - MONTE CASTELO - TRÊS ANDARES - WALDEMAR MACEDO, DEPUTADO, RUA / 01704 - 002/030,00; 003/030,00; 004/030,00; 005/030,00; 007/030,00; 008/030,00; 009/030,00; 010/030,00.
CENTRO - MONTE CASTELO - TRÊS ANDARES - SEM DENOMINAÇÃO 2595, RUA / 04666 - 086/020,00; 087/050,00; 088/050,00.	CENTRO - VERMELHA - MACAÛBA - AREA LEÃO, DOUTOR, RUA / 00183 - 001/045,00; 011/035,00; 023/035,00; 024/035,00; 036/035,00; 037/035,00; 049/050,00; 050/050,00; 058/030,00; 059/030,00; 066/030,00; 067/040,00.
CENTRO - MONTE CASTELO - TRÊS ANDARES - SEM DENOMINAÇÃO 2596, RUA / 04667 - 086/020,00; 088/050,00.	CENTRO - VERMELHA - MACAÛBA - ARLINDO NOGUEIRA, RUA / 00195 - 001/045,00; 002/060,00; 010/030,00; 011/035,00; 012/030,00; 022/030,00; 023/035,00; 024/035,00; 025/030,00; 035/030,00; 036/035,00; 037/035,00; 038/030,00; 047/050,00; 049/050,00; 050/050,00; 051/050,00; 057/030,00; 058/030,00; 059/030,00; 060/030,00; 065/030,00; 066/030,00; 067/040,00; 068/040,00.
CENTRO - MONTE CASTELO - TRÊS ANDARES - SEM DENOMINAÇÃO 2597, RUA / 04668 - 086/020,00; 088/050,00; 089/050,00.	CENTRO - VERMELHA - MACAÛBA - BENEDITINOS, RUA / 00261 - 062/055,00; 063/030,00; 064/030,00; 065/030,00; 066/030,00; 067/040,00; 068/040,00; 069/040,00; 070/055,00.
CENTRO - MONTE CASTELO - TRÊS ANDARES - SEM DENOMINAÇÃO 2598, RUA / 04669 - 086/020,00; 089/050,00.	CENTRO - VERMELHA - MACAÛBA - BURITI DOS LOPES, RUA / 00307 - 050/050,00; 051/050,00; 052/050,00; 056/030,00; 057/030,00; 058/030,00.
CENTRO - MONTE CASTELO - TRÊS ANDARES - SEM DENOMINAÇÃO 2599, RUA / 04670 - 026/020,00; 030/050,00.	CENTRO - VERMELHA - MACAÛBA - CLIMÉRIO BENTO GONÇALVES, RUA / 00390 - 037/035,00; 038/030,00; 039/030,00; 040/030,00; 041/030,00; 042/050,00; 043/060,00; 044/050,00; 045/050,00; 046/050,00; 049/050,00.
CENTRO - MONTE CASTELO - TRÊS ANDARES - SEM DENOMINAÇÃO 2600, RUA / 04671 - 086/020,00.	CENTRO - VERMELHA - MACAÛBA - DAVID CALDAS, RUA / 00444 - 017/050,00; 018/050,00; 029/050,00; 030/060,00.
CENTRO - MONTE CASTELO - TRÊS ANDARES - SEM DENOMINAÇÃO 2601, RUA / 04672 - 033/020,00.	CENTRO - VERMELHA - MACAÛBA - EURÍPEDES DE AGUIAR, RUA / 00565 - 031/060,00; 032/030,00; 033/030,00; 034/030,00; 035/030,00; 036/035,00; 037/035,00; 038/030,00; 039/030,00; 040/030,00; 041/030,00; 042/050,00.
CENTRO - MONTE CASTELO - TRÊS ANDARES - SEM DENOMINAÇÃO 2602, RUA / 04673 - 033/020,00; 034/020,00.	CENTRO - VERMELHA - MACAÛBA - GABRIEL FERREIRA, RUA / 00669 - 003/060,00; 004/060,00; 008/030,00; 009/030,00; 013/030,00; 014/030,00; 020/030,00; 021/
CENTRO - MONTE CASTELO - TRÊS ANDARES - SEM DENOMINAÇÃO 2603, RUA / 04674 - 033/020,00; 034/020,00.	
CENTRO - MONTE CASTELO - TRÊS ANDARES - SEM DENOMINAÇÃO 2604, RUA / 04675 - 026/020,00; 027/020,00.	
CENTRO - MONTE CASTELO - TRÊS ANDARES - SEM DENOMINAÇÃO 2605, RUA / 04676 - 027/020,00; 028/	

- 030,00; 026/030,00; 027/030,00; 033/030,00; 034/030,00; 039/030,00; 040/030,00; 044/050,00; 045/050,00; 052/050,00; 053/050,00; 055/055,00; 061/030,00; 062/055,00; 063/030,00.
- CENTRO - VERMELHA - MACAÚBA - GIL MARTINS, INDUSTRIAL, AVENIDA / 00693 - 067/040,00; 068/040,00; 069/040,00; 070/055,00.
- CENTRO - VERMELHA - MACAÚBA - HENRIQUE DIAS, RUA / 00753 - 017/050,00; 018/050,00; 019/030,00; 020/030,00; 021/030,00; 022/030,00; 023/035,00; 024/035,00; 025/030,00; 026/030,00; 027/030,00; 028/030,00; 029/050,00; 030/060,00.
- CENTRO - VERMELHA - MACAÚBA - JOSÉ MARIA BORGES, RUA / 00985 - 056/030,00; 057/030,00.
- CENTRO - VERMELHA - MACAÚBA - LUIZ FERRAZ, RUA / 01132 - 063/030,00; 064/030,00; 069/040,00; 070/055,00.
- CENTRO - VERMELHA - MACAÚBA - MANOEL DA PAZ, RUA / 01163 - 001/045,00; 006/070,00; 007/030,00; 008/030,00; 009/030,00; 010/030,00; 011/035,00; 012/030,00; 013/030,00; 014/030,00; 015/030,00; 016/070,00.
- CENTRO - VERMELHA - MACAÚBA - MIGUEL ROSA, AVENIDA / 01257 - 005/070,00; 006/070,00; 016/070,00; 017/050,00; 030/060,00; 031/060,00; 042/050,00; 043/060,00; 062/055,00; 070/055,00.
- CENTRO - VERMELHA - MACAÚBA - MURILO BRAGA, RUA / 01286 - 024/035,00; 025/030,00; 026/030,00; 027/030,00; 028/030,00; 029/050,00; 030/060,00; 031/060,00; 032/030,00; 033/030,00; 034/030,00; 035/030,00; 036/035,00.
- CENTRO - VERMELHA - MACAÚBA - NAÇÕES UNIDAS, AVENIDA / 01287 - 001/045,00; 002/060,00; 003/060,00; 004/060,00; 005/070,00.
- CENTRO - VERMELHA - MACAÚBA - PEDRO II, RUA / 01416 - 059/030,00; 060/030,00; 061/030,00; 063/030,00; 064/030,00; 065/030,00; 066/030,00.
- CENTRO - VERMELHA - MACAÚBA - PORTO, RUA / 01460 - 056/030,00; 057/030,00; 058/030,00; 059/030,00; 060/030,00; 061/030,00; 062/055,00.
- CENTRO - VERMELHA - MACAÚBA - QUINTINO BOCAIÚVA, RUA / 01471 - 002/060,00; 003/060,00; 009/030,00; 010/030,00; 012/030,00; 013/030,00; 021/030,00; 022/030,00; 025/030,00; 026/030,00; 034/030,00; 035/030,00; 038/030,00; 039/030,00; 045/050,00; 046/050,00; 047/050,00; 051/050,00; 052/050,00; 056/030,00; 060/030,00; 061/030,00; 064/030,00; 065/030,00; 068/040,00; 069/040,00.
- CENTRO - VERMELHA - MACAÚBA - REMÉDIOS, NOSSA SENHORA DOS, RUA / 01499 - 046/050,00; 047/050,00.
- CENTRO - VERMELHA - MACAÚBA - SEM DENOMINAÇÃO 0193, RUA / 01985 - 053/050,00.
- CENTRO - VERMELHA - MACAÚBA - SEM DENOMINAÇÃO 0281, RUA / 02184 - 054/060,00; 055/055,00.
- CENTRO - VERMELHA - MACAÚBA - SETE DE SETEMBRO, RUA / 01572 - 006/070,00; 007/030,00; 015/030,00; 016/070,00; 018/050,00; 019/030,00; 028/030,00; 029/050,00; 031/060,00; 032/030,00; 041/030,00; 042/050,00.
- CENTRO - VERMELHA - MACAÚBA - VALTER ALENCAR, PROFESSOR, AVENIDA / 01666 - 043/060,00; 044/050,00; 047/050,00; 049/050,00; 050/050,00; 051/050,00; 052/050,00; 053/050,00.
- CENTRO - VERMELHA - MACAÚBA - VINTE E QUATRO DE JANEIRO, RUA / 01692 - 004/060,00; 005/070,00; 007/030,00; 008/030,00; 014/030,00; 015/030,00; 019/030,00; 020/030,00; 027/030,00; 028/030,00; 032/030,00; 033/030,00; 040/030,00; 041/030,00; 043/060,00; 044/050,00.
- CENTRO - VERMELHA - MACAÚBA - VINTE E UM DE ABRIL, RUA / 01694 - 011/035,00; 012/030,00; 013/030,00; 014/030,00; 015/030,00; 016/070,00; 017/050,00; 018/050,00; 019/030,00; 020/030,00; 021/030,00; 022/030,00; 023/035,00.
- CENTRO - VERMELHA - MACAÚBA - ZEFERINO VIEIRA, RUA / 01731 - 001/045,00; 002/060,00; 003/060,00; 004/060,00; 005/070,00; 006/070,00; 007/030,00; 008/030,00; 009/030,00; 010/030,00.
- CENTRO - VERMELHA - N. S. DAS GRAÇAS - ANISIO DE ABREU, RUA / 00124 - 042/080,00; 043/065,00; 045/080,00.
- CENTRO - VERMELHA - N. S. DAS GRAÇAS - AREA LEÃO, DOUTOR, RUA / 00183 - 007/080,00; 008/060,00; 009/060,00; 010/080,00; 012/060,00; 038/080,00; 039/065,00; 040/065,00; 041/080,00; 042/080,00; 043/065,00; 044/080,00.
- CENTRO - VERMELHA - N. S. DAS GRAÇAS - ARLINDO NOGUEIRA, RUA / 00195 - 010/080,00; 011/060,00; 012/060,00; 013/080,00; 014/060,00; 034/080,00; 035/065,00; 036/065,00; 037/080,00; 038/080,00; 039/065,00; 040/065,00; 041/080,00.
- CENTRO - VERMELHA - N. S. DAS GRAÇAS - BENJAMIN BATISTA, RUA / 00270 - 020/060,00; 021/060,00; 026/065,00; 027/065,00; 030/080,00; 031/065,00; 036/065,00; 037/080,00.
- CENTRO - VERMELHA - N. S. DAS GRAÇAS - ESPERANTO, RUA / 00555 - 004/040,00; 005/060,00.
- CENTRO - VERMELHA - N. S. DAS GRAÇAS - FRANCISCO, SÃO, RUA / 00654 - 003/040,00; 004/040,00; 005/060,00; 006/060,00; 008/060,00; 009/060,00.
- CENTRO - VERMELHA - N. S. DAS GRAÇAS - GABRIEL FERREIRA, RUA / 00669 - 015/080,00; 016/060,00; 017/080,00; 024/080,00; 025/065,00; 026/065,00; 027/065,00; 029/080,00; 030/080,00; 031/065,00; 032/065,00; 033/080,00.
- CENTRO - VERMELHA - N. S. DAS GRAÇAS - HONORIO DE PAIVA, AVENIDA / 00771 - 001/080,00; 002/040,00; 003/040,00.
- CENTRO - VERMELHA - N. S. DAS GRAÇAS - JOÃO VIRGILIO, RUA / 00900 - 011/060,00; 014/060,00; 015/080,00; 016/060,00; 019/080,00; 020/060,00.
- CENTRO - VERMELHA - N. S. DAS GRAÇAS - JOAQUIM RIBEIRO, AVENIDA / 00913 - 016/060,00; 023/080,00; 024/080,00; 033/080,00; 034/080,00; 041/080,00; 042/080,00; 045/080,00.
- CENTRO - VERMELHA - N. S. DAS GRAÇAS - JOSÉ DOS SANTOS E SILVA, AVENIDA / 00965 - 001/080,00; 003/040,00; 004/040,00.
- CENTRO - VERMELHA - N. S. DAS GRAÇAS - LEONEL CAMPOS, RUA / 05672 - 025/065,00.
- CENTRO - VERMELHA - N. S. DAS GRAÇAS - MAGALHÃES FILHO, RUA / 01148 - 001/080,00; 002/040,00; 004/040,00; 005/060,00; 006/060,00; 007/080,00; 008/060,00; 045/080,00; 046/080,00.
- CENTRO - VERMELHA - N. S. DAS GRAÇAS - MIGUEL ROSA, AVENIDA / 01257 - 001/080,00; 007/080,00; 010/080,00; 013/080,00; 015/080,00; 017/080,00; 018/080,00; 019/080,00; 028/080,00; 029/080,00; 030/080,00; 037/080,00; 038/080,00; 044/080,00; 045/080,00; 046/080,00.
- CENTRO - VERMELHA - N. S. DAS GRAÇAS - NAÇÕES UNIDAS, AVENIDA / 01287 - 009/060,00; 011/060,00; 012/060,00; 016/060,00; 017/080,00; 018/080,00; 019/080,00.
- CENTRO - VERMELHA - N. S. DAS GRAÇAS - PERI, RUA / 01429 - 005/060,00; 006/060,00.
- CENTRO - VERMELHA - N. S. DAS GRAÇAS - QUINTINO BOCAIÚVA, RUA / 01471 - 011/060,00; 013/080,00; 014/060,00; 015/080,00; 016/060,00; 030/080,00; 031/065,00; 032/065,00; 033/080,00; 034/080,00; 035/065,00; 036/065,00; 037/080,00.
- CENTRO - VERMELHA - N. S. DAS GRAÇAS - SANSÃO CASTELO BRANCO, RUA / 01557 - 008/060,00; 009/060,00; 010/080,00; 012/060,00.
- CENTRO - VERMELHA - N. S. DAS GRAÇAS - SEM DENOMINAÇÃO 2266, RUA / 04314 - 038/080,00; 039/065,00.

CENTRO - VERMELHA - N. S. DAS GRAÇAS - SEM DENOMINAÇÃO 2267, RUA / 04315 - 013/080,00; 014/060,00.	01286 - 001/040,00; 002/040,00; 003/040,00; 004/060,00.
CENTRO - VERMELHA - N. S. DAS GRAÇAS - SEM DENOMINAÇÃO 2268, RUA / 04316 - 027/065,00; 028/080,00; 029/080,00.	CENTRO - VERMELHA - PIO XII - PEDRO II, RUA / 01416 - 027/035,00; 028/035,00; 029/035,00; 038/035,00; 039/035,00; 048/035,00.
CENTRO - VERMELHA - N. S. DAS GRAÇAS - SEM DENOMINAÇÃO 2269, RUA / 04317 - 028/080,00; 029/080,00.	CENTRO - VERMELHA - PIO XII - PIRIPIRI, RUA / 01454 - 033/050,00; 034/050,00; 035/050,00; 036/035,00; 037/035,00; 040/035,00; 041/050,00; 042/050,00; 043/050,00; 044/050,00; 046/035,00; 047/035,00.
CENTRO - VERMELHA - N. S. DAS GRAÇAS - SEM DENOMINAÇÃO 2561, RUA / 04632 - 044/080,00.	CENTRO - VERMELHA - PIO XII - PORTO, RUA / 01460 - 021/060,00; 022/050,00; 023/035,00; 024/035,00; 025/035,00; 026/060,00; 027/035,00; 028/035,00; 029/035,00; 030/035,00; 031/050,00; 049/060,00.
CENTRO - VERMELHA - N. S. DAS GRAÇAS - SETE DE SETEMBRO, RUA / 01572 - 019/080,00; 020/060,00; 021/060,00; 022/060,00; 023/080,00.	CENTRO - VERMELHA - PIO XII - SETE DE SETEMBRO, RUA / 01572 - 015/065,00; 016/065,00; 025/035,00; 026/060,00; 027/035,00; 043/050,00; 044/050,00; 046/035,00; 047/035,00; 048/035,00; 049/060,00.
CENTRO - VERMELHA - N. S. DAS GRAÇAS - TUPA, RUA / 01643 - 002/040,00; 003/040,00.	CENTRO - VERMELHA - PIO XII - SIMPLÍCIO MENDES, RUA / 01578 - 001/040,00; 002/040,00; 008/050,00; 009/050,00; 010/060,00; 011/011,00; 019/060,00; 020/060,00; 021/060,00; 022/050,00; 030/035,00; 031/050,00; 033/050,00; 034/050,00; 035/050,00; 036/035,00.
CENTRO - VERMELHA - N. S. DAS GRAÇAS - VALDIVINO TITO, RUA / 01663 - 001/080,00; 002/040,00; 003/040,00; 004/040,00; 007/080,00; 021/060,00; 022/060,00; 025/065,00; 026/065,00; 031/065,00; 032/065,00; 035/065,00; 036/065,00; 039/065,00; 040/065,00; 043/065,00; 044/080,00; 045/080,00.	CENTRO - VERMELHA - PIO XII - TREZE DE MAIO, RUA / 01635 - 003/040,00; 004/060,00; 006/050,00; 007/050,00; 012/012,00; 013/060,00; 017/060,00; 018/060,00; 023/035,00; 024/035,00; 028/035,00; 029/035,00; 037/035,00; 038/035,00; 039/035,00; 040/035,00; 041/050,00; 042/050,00.
CENTRO - VERMELHA - N. S. DAS GRAÇAS - VICENTE, SÃO, RUA / 01681 - 007/080,00; 008/060,00.	CENTRO - VERMELHA - PIO XII - VALENÇA, RUA / 01664 - 044/050,00; 045/055,00; 046/035,00.
CENTRO - VERMELHA - N. S. DAS GRAÇAS - VINTE E QUATRO DE JANEIRO, RUA / 01692 - 017/080,00; 018/080,00; 019/080,00; 020/060,00; 021/060,00; 022/060,00; 023/080,00; 024/080,00; 025/065,00; 026/065,00; 027/065,00; 028/080,00.	CENTRO - VERMELHA - PIO XII - VALTER ALENCAR, PROFESSOR, AVENIDA / 01666 - 010/060,00; 011/011,00; 012/012,00; 013/060,00; 014/065,00; 015/065,00; 016/065,00; 017/060,00; 018/060,00; 019/060,00; 020/060,00.
CENTRO - VERMELHA - N. S. DAS GRAÇAS - VLADIMIR DO REGO ABREU, RUA / 01702 - 022/060,00; 023/080,00; 024/080,00; 025/065,00; 032/065,00; 033/080,00; 034/080,00; 035/065,00; 040/065,00; 041/080,00; 042/080,00; 043/065,00.	CENTRO - VERMELHA - SÃO PEDRO - BENEDITINOS, RUA / 00261 - 007/050,00; 008/050,00; 011/030,00; 012/030,00; 028/030,00; 029/030,00; 032/030,00; 033/030,00; 048/030,00; 049/030,00; 052/030,00; 053/025,00; 067/025,00; 068/030,00; 071/030,00; 072/025,00; 073/025,00; 074/030,00; 080/025,00; 081/025,00; 082/025,00; 083/025,00; 084/025,00; 085/025,00; 086/025,00.
CENTRO - VERMELHA - PIO XII - BARROSO, RUA / 00242 - 002/040,00; 003/040,00; 007/050,00; 008/050,00; 011/011,00; 012/012,00; 018/060,00; 019/060,00; 022/050,00; 023/035,00; 029/035,00; 030/035,00; 035/050,00; 036/035,00; 037/035,00; 038/035,00; 041/050,00.	CENTRO - VERMELHA - SÃO PEDRO - BURITI DOS LOPES, RUA / 00307 - 004/060,00; 005/050,00; 015/025,00; 016/060,00; 023/060,00; 024/025,00; 036/025,00; 038/050,00; 045/050,00; 046/025,00; 055/025,00; 056/040,00; 063/040,00; 064/025,00; 090/025,00; 091/025,00; 092/040,00; 093/040,00; 105/050,00; 106/025,00; 111/025,00.
CENTRO - VERMELHA - PIO XII - BENEDITINOS, RUA / 00261 - 030/035,00; 032/050,00; 033/050,00; 036/035,00; 037/035,00; 038/035,00; 039/035,00; 040/035,00; 045/055,00; 046/035,00; 047/035,00; 048/035,00; 049/060,00.	CENTRO - VERMELHA - SÃO PEDRO - CLIMÉRIO BENTO GONÇALVES, RUA / 00390 - 002/050,00; 003/060,00; 007/050,00; 008/050,00; 009/050,00; 010/060,00; 011/011,00; 012/012,00; 013/060,00; 014/065,00.
CENTRO - VERMELHA - PIO XII - BURITI DOS LOPES, RUA / 00307 - 015/065,00; 016/065,00; 017/060,00; 018/060,00; 019/060,00; 020/060,00; 021/060,00; 022/050,00; 023/035,00; 024/035,00; 025/035,00; 026/060,00.	CENTRO - VERMELHA - SÃO PEDRO - CLIMÉRIO BENTO GONÇALVES, RUA / 00390 - 002/050,00; 003/060,00; 017/060,00; 018/030,00; 021/030,00; 022/060,00; 039/050,00; 040/030,00; 043/030,00; 044/050,00; 057/040,00; 058/030,00; 061/030,00; 062/040,00; 094/040,00; 095/040,00; 096/030,00; 097/030,00; 101/030,00; 109/030,00.
CENTRO - VERMELHA - PIO XII - DAVID CALDAS, RUA / 00444 - 005/050,00; 006/050,00; 013/060,00; 014/065,00; 016/065,00; 017/060,00; 024/035,00; 025/035,00; 027/035,00; 028/035,00; 039/035,00; 040/035,00; 042/050,00; 043/050,00; 047/035,00; 048/035,00.	CENTRO - VERMELHA - SÃO PEDRO - COIMBRA, RUA / 03845 - 099/050,00; 101/030,00; 102/040,00; 103/040,00.
CENTRO - VERMELHA - PIO XII - EURÍPEDES DE AGUIAR, RUA / 00565 - 001/040,00; 002/040,00; 003/040,00; 004/060,00; 005/050,00; 006/050,00; 007/050,00; 008/050,00; 009/050,00.	CENTRO - VERMELHA - SÃO PEDRO - EURÍPEDES DE AGUIAR, RUA / 00565 - 001/040,00; 002/050,00; 018/030,00; 019/040,00; 020/040,00; 021/030,00; 040/030,00; 041/040,00; 042/035,00; 043/030,00; 058/030,00; 059/035,00; 060/035,00; 061/030,00; 097/030,00; 098/025,00; 099/050,00; 109/030,00.
CENTRO - VERMELHA - PIO XII - CLIMÉRIO BENTO GONÇALVES, RUA / 00390 - 005/050,00; 006/050,00; 007/050,00; 008/050,00; 009/050,00; 010/060,00; 011/011,00; 012/012,00; 013/060,00; 014/065,00.	CENTRO - VERMELHA - SÃO PEDRO - FIRMINO PIRES, RUA / 00598 - 001/040,00; 002/050,00; 003/060,00; 004/060,00; 005/050,00; 006/050,00; 007/050,00; 008/050,00; 009/050,00; 010/045,00; 011/030,00; 012/030,00; 013/030,00; 014/025,00; 015/025,00; 016/060,00; 017/060,00; 018/030,00; 019/040,00.
CENTRO - VERMELHA - PIO XII - DAVID CALDAS, RUA / 00444 - 005/050,00; 006/050,00; 013/060,00; 014/065,00; 016/065,00; 017/060,00; 024/035,00; 025/035,00; 027/035,00; 028/035,00; 039/035,00; 040/035,00; 042/050,00; 043/050,00; 047/035,00; 048/035,00.	CENTRO - VERMELHA - SÃO PEDRO - GIL MARTINS, INDUSTRIAL, AVENIDA / 00693 - 009/050,00; 010/045,00; 011/030,00; 012/030,00; 013/030,00; 014/025,00; 015/025,00; 016/060,00; 017/060,00; 018/030,00; 019/040,00.
CENTRO - VERMELHA - PIO XII - EURÍPEDES DE AGUIAR, RUA / 00565 - 001/040,00; 002/040,00; 003/040,00; 004/060,00; 005/050,00; 006/050,00; 007/050,00; 008/050,00; 009/050,00.	CENTRO - VERMELHA - SÃO PEDRO - GIL MARTINS, INDUSTRIAL, AVENIDA / 00693 - 009/050,00; 010/045,00; 030/040,00; 031/040,00; 050/040,00; 051/040,00;
CENTRO - VERMELHA - PIO XII - GIL MARTINS, INDUSTRIAL, AVENIDA / 00693 - 034/050,00; 035/050,00; 041/050,00; 042/050,00; 043/050,00; 044/050,00; 045/055,00.	
CENTRO - VERMELHA - PIO XII - GURGUÊIA, BARÃO DE, AVENIDA / 00234 - 001/040,00; 009/050,00; 010/060,00; 020/060,00; 021/060,00; 031/050,00; 033/050,00; 034/050,00.	
CENTRO - VERMELHA - PIO XII - MIGUEL ROSA, AVENIDA / 01257 - 004/060,00; 005/050,00; 014/065,00; 015/065,00; 026/060,00; 045/055,00; 049/060,00.	
CENTRO - VERMELHA - PIO XII - MURILO BRAGA, RUA /	

- 069/040,00; 070/040,00; 075/040,00; 076/040,00; 077/030,00; 078/030,00; 079/030,00; 108/025,00.
- CENTRO - VERMELHA - SÃO PEDRO - GILBUÉS, RUA / 00698 - 042/035,00; 043/030,00; 044/050,00; 045/050,00; 046/025,00; 047/025,00; 048/030,00; 049/030,00; 050/040,00; 051/040,00; 052/030,00; 053/025,00; 054/025,00; 055/025,00; 056/040,00; 057/040,00; 058/030,00; 059/035,00.
- CENTRO - VERMELHA - SÃO PEDRO - GURGUÉIA, BARÃO DE, AVENIDA / 00234 - 001/040,00; 002/050,00; 003/060,00; 004/060,00; 005/050,00; 006/050,00; 007/050,00; 008/050,00; 009/050,00.
- CENTRO - VERMELHA - SÃO PEDRO - JOÃO CABRAL, RUA / 00854 - 020/040,00; 021/030,00; 022/060,00; 023/060,00; 024/025,00; 025/025,00; 026/025,00; 027/025,00; 028/030,00; 029/030,00; 030/040,00; 031/040,00; 032/030,00; 033/030,00; 034/025,00; 035/025,00; 036/025,00; 037/025,00; 038/050,00; 039/050,00; 040/030,00; 041/040,00.
- CENTRO - VERMELHA - SÃO PEDRO - JOÃO DO PIAUÍ, SÃO, RUA / 00873 - 051/040,00; 052/030,00; 053/025,00; 054/025,00; 055/025,00; 056/040,00; 057/040,00; 058/030,00; 059/035,00; 060/035,00; 061/030,00; 062/040,00; 063/040,00; 064/025,00; 066/025,00; 067/025,00; 068/030,00; 069/040,00; 113/030,00.
- CENTRO - VERMELHA - SÃO PEDRO - MARANHÃO, AVENIDA / 01183 - 099/050,00; 100/050,00; 104/050,00; 105/050,00; 106/025,00; 108/025,00; 114/050,00.
- CENTRO - VERMELHA - SÃO PEDRO - MURILO BRAGA, RUA / 01286 - 001/040,00; 019/040,00; 020/040,00; 041/040,00; 042/035,00; 059/035,00; 060/035,00; 098/025,00; 099/050,00; 100/050,00; 112/040,00.
- CENTRO - VERMELHA - SÃO PEDRO - OEIRAS, RUA / 01332 - 031/040,00; 032/030,00; 033/030,00; 034/025,00; 035/025,00; 036/025,00; 038/050,00; 039/050,00; 040/030,00; 041/040,00; 042/035,00; 043/030,00; 044/050,00; 045/050,00; 046/025,00; 047/025,00; 048/030,00; 049/030,00; 050/040,00.
- CENTRO - VERMELHA - SÃO PEDRO - PAULISTANA, RUA / 01394 - 060/035,00; 061/030,00; 062/040,00; 063/040,00; 064/025,00; 065/025,00; 066/025,00; 067/025,00; 068/030,00; 069/040,00; 070/040,00; 071/030,00; 072/025,00; 089/025,00; 090/025,00; 093/040,00; 094/040,00; 097/030,00; 098/025,00.
- CENTRO - VERMELHA - SÃO PEDRO - PEDRO FREITAS, AVENIDA / 01413 - 073/025,00; 074/030,00; 075/040,00; 076/040,00; 083/025,00; 084/025,00; 088/025,00; 091/025,00; 092/040,00; 095/040,00; 096/030,00; 098/025,00; 099/050,00; 101/030,00; 102/040,00; 106/025,00; 109/030,00; 110/025,00; 111/025,00.
- CENTRO - VERMELHA - SÃO PEDRO - PEDRO II, RUA / 01416 - 006/050,00; 007/050,00; 013/030,00; 014/025,00; 027/025,00; 028/030,00; 033/030,00; 034/025,00; 047/025,00; 048/030,00; 053/025,00; 054/025,00; 066/025,00; 067/025,00; 072/025,00; 073/025,00; 084/025,00; 085/025,00; 086/025,00; 087/025,00; 088/025,00; 089/025,00; 110/025,00.
- CENTRO - VERMELHA - SÃO PEDRO - PIO IX, RUA / 01445 - 070/040,00; 071/030,00; 072/025,00; 073/025,00; 074/030,00; 075/040,00; 089/025,00; 090/025,00; 091/025,00; 092/040,00; 093/040,00; 094/040,00; 095/040,00; 096/030,00; 097/030,00; 098/025,00; 110/025,00.
- CENTRO - VERMELHA - SÃO PEDRO - PIO X, RUA / 01446 - 076/040,00; 077/030,00; 082/025,00; 083/025,00; 084/025,00; 085/025,00; 087/025,00; 088/025,00.
- CENTRO - VERMELHA - SÃO PEDRO - PIO XI, RUA / 01447 - 077/030,00; 078/030,00; 081/025,00; 082/025,00; 085/025,00; 086/025,00.
- CENTRO - VERMELHA - SÃO PEDRO - PIRIPIRI, RUA / 01454 - 008/050,00; 009/050,00; 010/045,00; 011/030,00; 029/030,00; 030/040,00; 031/040,00; 032/030,00; 049/030,00; 050/040,00; 051/040,00; 052/030,00; 068/030,00; 069/040,00; 070/040,00; 071/030,00; 074/030,00; 075/040,00; 076/040,00; 077/030,00; 078/030,00; 079/030,00; 080/025,00; 081/025,00; 082/025,00; 083/025,00.
- CENTRO - VERMELHA - SÃO PEDRO - PORTO, RUA / 01460 - 005/050,00; 006/050,00; 014/025,00; 015/025,00; 024/025,00; 026/025,00; 035/025,00; 036/025,00; 046/025,00; 047/025,00; 054/025,00; 055/025,00; 064/025,00; 066/025,00; 087/025,00; 088/025,00; 089/025,00; 090/025,00; 091/025,00; 106/025,00; 107/025,00; 108/025,00; 110/025,00.
- CENTRO - VERMELHA - SÃO PEDRO - RIACHUELO, RUA / 01503 - 010/045,00; 011/030,00; 012/030,00; 013/030,00; 014/025,00; 015/025,00; 016/060,00; 017/060,00; 018/030,00; 019/040,00; 020/040,00; 021/030,00; 022/060,00; 023/060,00; 024/025,00; 026/025,00; 027/025,00; 028/030,00; 029/030,00; 030/040,00.
- CENTRO - VERMELHA - SÃO PEDRO - RUA DE ACESSOAS OLARIAS, RUA / 00718 - 099/050,00.
- CENTRO - VERMELHA - SÃO PEDRO - SEM DENOMINAÇÃO 0081, RUA / 01841 - 100/040,00; 114/050,00.
- CENTRO - VERMELHA - SÃO PEDRO - SEM DENOMINAÇÃO 0175, RUA / 01966 - 102/040,00; 103/040,00.
- CENTRO - VERMELHA - SÃO PEDRO - SEM DENOMINAÇÃO 0189, RUA / 01982 - 099/050,00; 101/030,00; 109/030,00.
- CENTRO - VERMELHA - SÃO PEDRO - SEM DENOMINAÇÃO 0229, RUA / 02021 - 099/050,00; 112/040,00; 114/050,00.
- CENTRO - VERMELHA - SÃO PEDRO - SEM DENOMINAÇÃO 0230, RUA / 02022 - 099/050,00; 100/050,00; 112/040,00; 114/050,00.
- CENTRO - VERMELHA - SÃO PEDRO - SEM DENOMINAÇÃO 0239, RUA / 02031 - 107/025,00; 108/025,00.
- CENTRO - VERMELHA - SÃO PEDRO - SEM DENOMINAÇÃO 0240, RUA / 02032 - 012/030,00; 013/030,00.
- CENTRO - VERMELHA - SÃO PEDRO - SEM DENOMINAÇÃO 1808, RUA / 03817 - 107/025,00; 108/025,00.
- CENTRO - VERMELHA - SÃO PEDRO - SEM DENOMINAÇÃO 1813, RUA / 03822 - 099/050,00; 104/050,00.
- CENTRO - VERMELHA - SÃO PEDRO - SEM DENOMINAÇÃO 1823, RUA / 03832 - 099/050,00; 103/040,00.
- CENTRO - VERMELHA - SÃO PEDRO - SEM DENOMINAÇÃO 2499, RUA / 04568 - 026/025,00; 027/025,00; 034/025,00; 035/025,00.
- CENTRO - VERMELHA - SÃO PEDRO - SEM DENOMINAÇÃO 2500, RUA / 04569 - 036/025,00; 037/025,00.
- CENTRO - VERMELHA - SÃO PEDRO - SEM DENOMINAÇÃO 2503, RUA / 04572 - 024/025,00; 025/025,00.
- CENTRO - VERMELHA - SÃO PEDRO - SEM DENOMINAÇÃO 2504, RUA / 04573 - 064/025,00; 065/025,00.
- CENTRO - VERMELHA - SÃO PEDRO - SEM DENOMINAÇÃO 2507, RUA / 04576 - 068/030,00; 113/030,00.
- CENTRO - VERMELHA - SÃO PEDRO - SEM DENOMINAÇÃO 3195, RUA / 05183 - 099/050,00; 112/040,00.
- CENTRO - VERMELHA - SÃO PEDRO - SEM DENOMINAÇÃO 3203, RUA / 05191 - 105/050,00; 111/025,00.
- CENTRO - VERMELHA - SÃO PEDRO - SEM DENOMINAÇÃO 3204, RUA / 05192 - 111/025,00.
- CENTRO - VERMELHA - SÃO PEDRO - SEM DENOMINAÇÃO 3205, RUA / 05193 - 101/030,00.
- CENTRO - VERMELHA - SÃO PEDRO - SEM DENOMINAÇÃO 3206, RUA / 05194 - 106/025,00.
- CENTRO - VERMELHA - SÃO PEDRO - TERESA CRISTINA, RUA / 01606 - 078/030,00; 079/030,00; 080/025,00; 081/025,00.
- CENTRO - VERMELHA - SÃO PEDRO - VALTER ALENCAR, PROFESSOR, AVENIDA / 01666 - 003/060,00; 004/060,00; 016/060,00; 017/060,00; 022/060,00; 023/060,00; 038/050,00; 039/050,00; 044/050,00; 045/050,00; 056/

- 040,00; 057/040,00; 062/040,00; 063/040,00; 092/040,00; 093/040,00; 094/040,00; 095/040,00; 099/050,00; 102/040,00; 103/040,00; 104/050,00; 105/050,00; 111/025,00.
- CENTRO - VERMELHA - SÃO PEDRO - WILSON CARVALHO, RUA / 01718 - 079/030,00; 080/025,00; 086/025,00; 087/025,00; 106/025,00; 107/025,00; 108/025,00.
- CENTRO - VERMELHA - TABULETA - BARROSO, RUA / 00242 - 026/050,00; 027/050,00; 028/045,00; 029/045,00; 030/025,00; 031/025,00; 032/045,00.
- CENTRO - VERMELHA - TABULETA - DAVID CALDAS, RUA / 00444 - 013/025,00; 014/025,00; 015/030,00; 016/030,00; 018/030,00; 019/030,00; 020/030,00; 021/050,00; 024/050,00; 025/050,00.
- CENTRO - VERMELHA - TABULETA - DIONÍSIO SANTOS, RUA / 00473 - 007/035,00; 008/040,00; 009/040,00; 010/035,00; 011/035,00; 012/025,00; 033/045,00; 034/040,00.
- CENTRO - VERMELHA - TABULETA - ERNESTO BATISTA, DESEMBARGADOR, RUA / 00549 - 005/040,00; 006/035,00; 007/035,00; 008/040,00; 012/025,00; 013/025,00; 014/025,00; 031/025,00; 032/045,00; 033/045,00; 035/040,00; 036/030,00; 037/045,00; 044/030,00; 045/035,00.
- CENTRO - VERMELHA - TABULETA - FIRMINO DA PAZ, RUA / 00596 - 003/050,00; 004/050,00; 015/030,00; 016/030,00; 017/030,00; 018/030,00; 019/030,00; 028/045,00; 029/045,00; 038/045,00; 039/045,00; 042/030,00; 043/030,00; 045/035,00; 046/030,00; 049/030,00; 050/030,00; 054/030,00; 055/030,00; 059/030,00.
- CENTRO - VERMELHA - TABULETA - FIRMINO PIRES, RUA / 00598 - 035/040,00; 036/030,00; 037/045,00.
- CENTRO - VERMELHA - TABULETA - GETÚLIO VARGAS, AVENIDA / 00690 - 009/040,00; 010/035,00; 011/035,00; 034/040,00; 035/040,00; 045/035,00; 060/030,00.
- CENTRO - VERMELHA - TABULETA - GIL MARTINS, INDUSTRIAL, AVENIDA / 00693 - 001/050,00; 023/050,00; 024/050,00; 025/050,00; 026/050,00; 027/050,00; 040/050,00; 041/045,00; 047/045,00; 048/045,00; 052/045,00; 053/045,00; 056/045,00; 057/045,00; 060/030,00.
- CENTRO - VERMELHA - TABULETA - GILBUES, RUA / 00698 - 048/045,00; 049/030,00; 050/030,00; 051/045,00; 052/045,00.
- CENTRO - VERMELHA - TABULETA - GURGUÉIA, BARÃO DE, AVENIDA / 00234 - 027/050,00; 028/045,00; 029/045,00; 032/045,00; 033/045,00; 034/040,00; 035/040,00; 037/045,00; 038/045,00; 039/045,00; 040/050,00.
- CENTRO - VERMELHA - TABULETA - HERMÍNIO CONDE, RUA / 00765 - 004/050,00; 005/040,00; 006/035,00; 013/025,00; 014/025,00; 015/030,00; 016/030,00; 017/030,00; 029/045,00; 030/025,00; 031/025,00; 032/045,00; 036/030,00; 037/045,00; 038/045,00; 043/030,00; 044/030,00.
- CENTRO - VERMELHA - TABULETA - JOÃO CABRAL, RUA / 00854 - 041/045,00; 042/030,00; 043/030,00; 044/030,00; 045/035,00; 046/030,00; 047/045,00.
- CENTRO - VERMELHA - TABULETA - JOÃO DO PIAUÍ, SÃO, RUA / 00873 - 050/030,00; 051/045,00; 052/045,00; 053/045,00; 054/030,00.
- CENTRO - VERMELHA - TABULETA - JOÃO SOARES, PROFESSOR, RUA / 00898 - 001/050,00; 002/050,00; 020/030,00; 021/030,00; 022/030,00; 023/050,00; 024/050,00; 025/050,00.
- CENTRO - VERMELHA - TABULETA - MARANHÃO, AVENIDA / 01183 - 060/030,00; 061/030,00.
- CENTRO - VERMELHA - TABULETA - MAUÁ, RUA / 01234 - 005/040,00; 006/035,00; 007/035,00; 008/040,00; 009/040,00; 010/035,00.
- CENTRO - VERMELHA - TABULETA - MIGUEL ROSA, AVENIDA / 01257 - 001/050,00; 002/050,00; 003/050,00; 004/050,00; 005/040,00; 008/040,00; 009/040,00.
- CENTRO - VERMELHA - TABULETA - OEIRAS, RUA / 01332 - 046/030,00; 047/045,00; 048/045,00; 049/030,00.
- CENTRO - VERMELHA - TABULETA - PAULISTANA, RUA / 01394 - 053/045,00; 054/030,00; 055/030,00; 056/045,00.
- CENTRO - VERMELHA - TABULETA - PEDRO BORGES, MINISTRO, RUA / 01410 - 002/050,00; 003/050,00; 018/030,00; 019/030,00; 020/030,00; 021/030,00; 022/030,00; 026/050,00; 027/050,00; 028/045,00; 039/045,00; 040/050,00; 041/045,00; 042/030,00; 046/030,00; 047/045,00; 048/045,00; 049/030,00; 050/030,00; 051/045,00; 053/045,00; 054/030,00; 055/030,00; 056/045,00; 057/045,00; 058/030,00; 062/030,00.
- CENTRO - VERMELHA - TABULETA - PEDRO FREITAS, AVENIDA / 01413 - 045/035,00; 057/045,00; 058/030,00; 059/030,00; 060/030,00.
- CENTRO - VERMELHA - TABULETA - PIO IX, RUA / 01445 - 055/030,00; 056/045,00; 057/045,00; 058/030,00.
- CENTRO - VERMELHA - TABULETA - RIACHUELO, RUA / 01503 - 035/040,00; 036/030,00; 038/035,00; 039/045,00; 040/050,00; 041/045,00; 042/030,00; 043/030,00; 044/030,00; 045/035,00.
- CENTRO - VERMELHA - TABULETA - SEM DENOMINAÇÃO 2649, RUA / 04720 - 051/045,00; 052/045,00.
- CENTRO - VERMELHA - TABULETA - SEM DENOMINAÇÃO 2650, RUA / 04721 - 055/030,00; 058/030,00; 059/030,00.
- CENTRO - VERMELHA - TABULETA - SEM DENOMINAÇÃO 2651, RUA / 04722 - 016/030,00; 017/030,00.
- CENTRO - VERMELHA - TABULETA - SETE DE SETEMBRO, RUA / 01572 - 021/030,00; 022/030,00; 023/050,00; 024/050,00.
- CENTRO - VERMELHA - TABULETA - TREZE DE MAIO, RUA / 01635 - 013/035,00; 012/025,00; 014/025,00; 015/030,00; 019/030,00; 020/030,00; 025/050,00; 026/050,00; 030/025,00; 031/025,00; 033/045,00; 034/040,00.
- CENTRO - VERMELHA - TABULETA - VALENÇA, RUA / 01664 - 001/050,00; 002/050,00; 003/050,00; 004/050,00; 006/035,00; 007/035,00; 010/035,00; 011/035,00; 012/025,00; 013/025,00; 017/030,00; 018/030,00; 022/030,00; 023/050,00.
- CENTRO - VERMELHA - VERMELHA - ANA, SANTA, RUA / 00109 - 062/060,00; 063/060,00.
- CENTRO - VERMELHA - VERMELHA - ASTROLABIO PASSOS, RUA / 00213 - 008/055,00; 009/055,00; 018/055,00; 019/055,00; 020/060,00; 021/060,00; 022/055,00; 050/060,00; 051/060,00.
- CENTRO - VERMELHA - VERMELHA - BARROSO, RUA / 00242 - 012/080,00; 013/080,00; 016/055,00; 017/055,00; 018/055,00; 019/055,00; 026/060,00; 027/060,00; 032/040,00; 033/040,00; 034/040,00; 035/040,00; 036/040,00; 039/040,00; 040/040,00; 042/040,00.
- CENTRO - VERMELHA - VERMELHA - BENJAMIN BATISTA, RUA / 00270 - 002/060,00; 003/060,00; 009/055,00; 010/055,00; 015/060,00; 016/055,00; 017/055,00; 018/055,00; 019/055,00; 020/060,00; 052/060,00; 053/060,00; 058/070,00; 059/070,00; 060/060,00; 061/060,00; 062/060,00; 063/060,00; 064/055,00; 065/055,00; 066/055,00; 067/055,00.
- CENTRO - VERMELHA - VERMELHA - DAVID CALDAS, RUA / 00444 - 001/080,00; 002/060,00; 003/060,00; 004/070,00; 005/070,00; 006/060,00; 007/060,00; 008/055,00; 009/055,00; 010/055,00; 011/080,00.
- CENTRO - VERMELHA - VERMELHA - FIRMINO PIRES, RUA / 00598 - 044/040,00; 045/040,00; 046/040,00; 047/040,00; 048/060,00; 049/060,00; 050/060,00; 051/060,00; 052/060,00; 053/060,00; 054/080,00; 055/080,00; 065/055,00; 067/055,00; 068/055,00; 072/060,00; 073/060,00; 079/030,00; 080/035,00; 090/035,00; 091/040,00.
- CENTRO - VERMELHA - VERMELHA - FRANCISCO, RUA / 00618 - 061/060,00; 062/060,00.
- CENTRO - VERMELHA - VERMELHA - GALERIA, RUA / 01736 - 085/035,00; 086/035,00.

- CENTRO - VERMELHA - VERMELHA - GILBUÉS, RUA / 00698 - 083/035,00; 084/035,00; 086/035,00; 087/035,00; 094/035,00; 095/035,00.
- CENTRO - VERMELHA - VERMELHA - GURGUÉIA, BARÃO DE, AVENIDA / 00234 - 014/080,00; 015/060,00; 020/060,00; 021/060,00; 024/060,00; 025/060,00; 037/040,00; 038/040,00; 041/040,00; 043/040,00; 044/040,00; 045/040,00; 046/040,00; 047/040,00; 048/060,00; 049/060,00; 050/060,00; 051/060,00; 052/060,00; 053/060,00; 054/080,00.
- CENTRO - VERMELHA - VERMELHA - HENRIQUE DIAS, RUA / 00753 - 030/060,00; 031/060,00; 032/040,00; 033/040,00; 040/040,00; 041/040,00; 042/040,00; 043/040,00; 044/040,00; 045/040,00; 086/035,00; 087/035,00; 088/035,00; 089/035,00; 090/035,00; 091/040,00; 092/040,00; 093/040,00; 094/035,00; 095/035,00.
- CENTRO - VERMELHA - VERMELHA - JOÃO BASTOS, DOUTOR, RUA / 00850 - 021/060,00; 022/055,00; 023/060,00; 024/060,00.
- CENTRO - VERMELHA - VERMELHA - JOÃO CABRAL, RUA / 00854 - 070/055,00; 071/055,00; 074/055,00; 075/055,00; 077/030,00; 078/030,00; 081/035,00; 082/035,00; 088/035,00; 089/035,00; 092/040,00; 093/040,00.
- CENTRO - VERMELHA - VERMELHA - JOÃO VIRGILIO, RUA / 00900 - 003/060,00; 004/070,00; 007/060,00; 008/055,00; 021/060,00; 022/055,00; 023/060,00; 024/060,00; 049/060,00; 050/060,00; 068/055,00; 069/055,00; 070/055,00; 071/055,00; 072/060,00.
- CENTRO - VERMELHA - VERMELHA - JOAQUIM RIBEIRO, AVENIDA / 00913 - 001/080,00; 011/080,00; 012/080,00; 013/080,00; 014/080,00; 054/080,00; 055/080,00; 056/080,00.
- CENTRO - VERMELHA - VERMELHA - LÚCIA, RUA / 01108 - 058/070,00; 059/070,00; 060/060,00; 061/060,00; 098/065,00.
- CENTRO - VERMELHA - VERMELHA - MANOEL DA PAZ, RUA / 01163 - 028/070,00; 029/070,00; 034/040,00; 035/040,00; 036/040,00; 037/040,00; 038/040,00; 039/040,00; 046/040,00; 047/040,00; 076/030,00; 077/030,00; 078/030,00; 079/030,00; 080/035,00; 081/035,00; 082/035,00; 083/035,00; 084/035,00.
- CENTRO - VERMELHA - VERMELHA - MARANHÃO, AVENIDA / 01183 - 056/080,00; 057/070,00; 058/070,00; 059/070,00; 097/060,00; 098/065,00; 104/060,00; 105/060,00; 106/060,00.
- CENTRO - VERMELHA - VERMELHA - MIGUEL ROSA, AVENIDA / 01257 - 005/070,00; 028/070,00; 029/070,00; 030/060,00; 031/060,00.
- CENTRO - VERMELHA - VERMELHA - MURILO BRAGA, RUA / 01286 - 031/060,00; 032/040,00; 042/040,00; 043/040,00; 044/040,00; 091/040,00; 092/040,00; 093/040,00; 094/035,00; 095/035,00; 096/050,00; 106/060,00.
- CENTRO - VERMELHA - VERMELHA - NAÇÕES UNIDAS, AVENIDA / 01287 - 004/070,00; 005/070,00; 006/060,00; 007/060,00; 023/060,00; 024/060,00; 025/060,00; 026/060,00; 027/060,00; 048/060,00; 049/060,00; 070/055,00; 071/055,00; 072/060,00; 073/060,00; 074/055,00; 075/055,00.
- CENTRO - VERMELHA - VERMELHA - NOSSA SENHORA DE LOURDES, RUA / 01102 - 057/070,00; 058/070,00; 061/060,00; 062/060,00; 063/060,00.
- CENTRO - VERMELHA - VERMELHA - OEIRAS, RUA / 01332 - 075/055,00; 076/030,00; 077/030,00; 082/035,00; 083/035,00; 087/035,00; 088/035,00; 093/040,00; 094/035,00.
- CENTRO - VERMELHA - VERMELHA - PEDRO FREITAS, AVENIDA / 01413 - 055/080,00; 056/080,00; 057/070,00; 060/060,00; 063/060,00; 064/055,00; 065/055,00; 066/055,00; 069/055,00; 070/055,00; 075/055,00; 076/030,00; 084/035,00; 095/035,00; 096/050,00; 097/060,00; 098/065,00.
- CENTRO - VERMELHA - VERMELHA - PIRES REBELO, RUA / 01453 - 051/060,00; 052/060,00; 059/070,00; 060/060,00; 066/055,00; 067/055,00; 068/055,00; 069/055,00; 098/065,00.
- CENTRO - VERMELHA - VERMELHA - RIACHUELO, RUA / 01503 - 064/055,00; 065/055,00; 066/055,00; 067/055,00; 068/055,00; 069/055,00; 071/055,00; 072/060,00; 073/060,00; 074/055,00; 078/030,00; 079/030,00; 080/035,00; 081/035,00; 089/035,00; 090/035,00; 091/040,00; 092/040,00.
- CENTRO - VERMELHA - VERMELHA - SEM DENOMINAÇÃO 0284, RUA / 02187 - 097/060,00; 098/065,00.
- CENTRO - VERMELHA - VERMELHA - SEM DENOMINAÇÃO 0411, RUA / 02255 - 096/050,00; 097/060,00; 104/060,00.
- CENTRO - VERMELHA - VERMELHA - SEM DENOMINAÇÃO 0527, RUA / 02391 - 101/060,00; 103/060,00.
- CENTRO - VERMELHA - VERMELHA - SEM DENOMINAÇÃO 0529, RUA / 02393 - 101/060,00; 102/060,00.
- CENTRO - VERMELHA - VERMELHA - SEM DENOMINAÇÃO 3195, RUA / 05183 - 096/050,00; 104/060,00; 106/060,00; 107/060,00.
- CENTRO - VERMELHA - VERMELHA - SEM DENOMINAÇÃO 3196, RUA / 05184 - 104/060,00; 105/060,00; 107/060,00.
- CENTRO - VERMELHA - VERMELHA - SEM DENOMINAÇÃO 3197, RUA / 05185 - 105/060,00; 106/060,00; 107/060,00.
- CENTRO - VERMELHA - VERMELHA - SEM DENOMINAÇÃO 3199, RUA / 05187 - 105/060,00; 107/060,00.
- CENTRO - VERMELHA - VERMELHA - SETE DE SETEMBRO, RUA / 01572 - 001/080,00; 002/060,00; 003/060,00; 004/070,00.
- CENTRO - VERMELHA - VERMELHA - SIMPLÍCIO MENDES, RUA / 01578 - 013/080,00; 014/080,00; 015/060,00; 016/055,00; 019/055,00; 020/060,00; 025/060,00; 026/060,00; 036/040,00; 037/040,00; 038/040,00; 039/040,00; 040/040,00; 041/040,00; 042/040,00; 043/040,00.
- CENTRO - VERMELHA - VERMELHA - TREZE DE MAJO, RUA / 01635 - 006/060,00; 007/060,00; 008/055,00; 009/055,00; 010/055,00; 011/080,00; 012/080,00; 017/055,00; 018/055,00; 022/055,00; 023/060,00; 027/060,00; 028/070,00; 029/070,00; 030/060,00; 031/060,00; 032/040,00; 033/040,00; 034/040,00; 035/040,00.
- CENTRO - VERMELHA - VERMELHA - VALDIVINO TITO, RUA / 01663 - 001/080,00; 002/060,00; 010/055,00; 011/080,00; 012/080,00; 013/080,00; 014/080,00; 015/060,00; 016/055,00; 017/055,00; 053/060,00; 054/080,00; 055/080,00; 056/080,00; 057/070,00; 065/055,00.
- CENTRO - VERMELHA - VERMELHA - VINTE E UM DE ABRIL, RUA / 01694 - 029/070,00; 030/060,00; 033/040,00; 034/040,00; 038/040,00; 039/040,00; 040/040,00; 041/040,00; 045/040,00; 046/040,00; 080/035,00; 081/035,00; 082/035,00; 083/035,00; 084/035,00; 086/035,00; 087/035,00; 088/035,00; 089/035,00; 090/035,00.
- CENTRO - VERMELHA - VERMELHA - ZEFERINO VIEIRA, RUA / 01731 - 005/070,00; 006/060,00; 025/060,00; 026/060,00; 027/060,00; 028/070,00; 035/040,00; 036/040,00; 037/040,00; 047/040,00; 048/060,00; 073/060,00; 074/055,00; 075/055,00; 076/030,00; 077/030,00; 078/030,00; 079/030,00.
- CENTRO - VILA OPERÁRIA - CABRAL - ANTONIO ALMEIDA, RUA / 00141 - 034/030,00; 035/030,00; 036/060,00; 037/060,00; 039/060,00; 040/060,00.
- CENTRO - VILA OPERÁRIA - CABRAL - CABRAL, RUA / 00309 - 033/030,00; 034/030,00; 040/060,00; 041/060,00.
- CENTRO - VILA OPERÁRIA - CABRAL - CASTELO BRANCO, MARECHAL, AVENIDA / 00341 - 001/100,00; 007/140,00; 012/150,00; 013/170,00.
- CENTRO - VILA OPERÁRIA - CABRAL - FEIJÓ, REGENTE, RUA / 04580 - 007/140,00; 008/060,00.



- CENTRO - VILA OPERÁRIA - CABRAL - FRANCISCO ARAÚJO FORTES, RUA / 00621 - 002/060,00; 003/060,00; 005/060,00; 006/060,00; 027/060,00; 028/060,00; 029/060,00; 030/060,00.
- CENTRO - VILA OPERÁRIA - CABRAL - FRANCISCO MENDES, RUA / 00647 - 035/030,00; 036/060,00; 037/060,00; 038/060,00; 039/060,00; 043/100,00.
- CENTRO - VILA OPERÁRIA - CABRAL - FRANCO DA ROCHA, RUA / 00655 - 032/065,00; 033/030,00; 041/060,00; 042/060,00.
- CENTRO - VILA OPERÁRIA - CABRAL - GALERIA, RUA / 00672 - 008/060,00; 009/060,00.
- CENTRO - VILA OPERÁRIA - CABRAL - GHANDI, RUA / 00691 - 004/060,00; 005/060,00.
- CENTRO - VILA OPERÁRIA - CABRAL - GONÇALO CAVALCANTE, RUA / 00708 - 009/060,00; 010/065,00; 022/065,00; 023/065,00; 024/065,00; 025/065,00; 026/060,00.
- CENTRO - VILA OPERÁRIA - CABRAL - JACOB ALMENDRA, AVENIDA / 00822 - 036/060,00; 037/060,00; 038/060,00; 044/100,00.
- CENTRO - VILA OPERÁRIA - CABRAL - JOSÉ AMÁVEL, PROFESSOR, AVENIDA / 00939 - 017/180,00; 018/080,00; 021/080,00; 022/065,00; 024/065,00; 031/060,00; 032/065,00; 033/030,00; 041/060,00; 042/060,00; 043/100,00.
- CENTRO - VILA OPERÁRIA - CABRAL - JOSÉ BELEZA, RUA / 00946 - 025/065,00; 026/060,00; 027/060,00; 028/060,00; 029/060,00; 030/060,00.
- CENTRO - VILA OPERÁRIA - CABRAL - JUCA TRINDADE, RUA / 01026 - 001/100,00; 002/060,00; 006/060,00; 007/140,00; 024/065,00; 025/065,00; 026/060,00; 027/060,00; 028/060,00; 031/060,00.
- CENTRO - VILA OPERÁRIA - CABRAL - JULIANO MOREIRA, RUA / 01032 - 001/100,00; 003/060,00; 004/060,00; 029/060,00; 030/060,00; 031/060,00; 032/065,00; 042/060,00; 043/100,00.
- CENTRO - VILA OPERÁRIA - CABRAL - LOPES, MONSENHOR, RUA / 01099 - 014/080,00; 015/180,00; 016/180,00; 017/180,00; 018/080,00; 019/080,00.
- CENTRO - VILA OPERÁRIA - CABRAL - MATO GROSSO, RUA / 01233 - 004/060,00; 005/060,00; 006/060,00; 008/060,00; 009/060,00; 010/065,00; 011/080,00; 014/080,00; 015/180,00; 016/180,00; 019/080,00; 020/080,00; 023/065,00; 026/060,00; 028/060,00; 029/060,00; 046/080,00.
- CENTRO - VILA OPERÁRIA - CABRAL - MIGUEL ROSA, AVENIDA / 01257 - 043/100,00; 044/100,00.
- CENTRO - VILA OPERÁRIA - CABRAL - MUNDOCA, ENFERMEIRA, RUA / 01285 - 002/060,00; 003/060,00; 004/060,00; 005/060,00; 006/060,00.
- CENTRO - VILA OPERÁRIA - CABRAL - NINA RODRIGUES, RUA / 01313 - 032/065,00; 033/030,00; 034/030,00; 035/030,00; 036/060,00.
- CENTRO - VILA OPERÁRIA - CABRAL - ORLANDO ROLO, RUA / 01346 - 037/060,00; 038/060,00; 039/060,00; 041/060,00; 042/060,00; 043/100,00.
- CENTRO - VILA OPERÁRIA - CABRAL - OSÓRIO, GENERAL, RUA / 01357 - 010/065,00; 011/080,00; 020/080,00; 021/080,00; 022/065,00; 023/065,00.
- CENTRO - VILA OPERÁRIA - CABRAL - OSVALDO CRUZ, RUA / 01359 - 011/080,00; 012/150,00; 013/170,00; 014/080,00; 018/080,00; 019/080,00; 020/080,00; 021/080,00.
- CENTRO - VILA OPERÁRIA - CABRAL - PARAÍSO, RUA / 01385 - 043/100,00.
- CENTRO - VILA OPERÁRIA - CABRAL - PINEL, AVENIDA / 01442 - 016/180,00; 017/180,00; 018/080,00; 019/080,00; 020/080,00; 021/080,00; 022/065,00; 023/065,00; 024/065,00; 025/065,00; 027/060,00; 030/060,00; 031/060,00.
- CENTRO - VILA OPERÁRIA - CABRAL - R.F.F.S.A, FERROVIA / 02441 - 043/100,00; 044/100,00; 045/060,00.
- CENTRO - VILA OPERÁRIA - CABRAL - SAMPAIO, ENGENHEIRO, RUA / 01553 - 034/030,00; 035/030,00; 039/060,00; 040/060,00; 041/060,00.
- CENTRO - VILA OPERÁRIA - CABRAL - SEM DENOMINAÇÃO 2510, RUA / 04579 - 038/060,00; 045/060,00.
- CENTRO - VILA OPERÁRIA - CABRAL - SEM DENOMINAÇÃO 2511, RUA / 04581 - 007/140,00; 012/150,00.
- CENTRO - VILA OPERÁRIA - CABRAL - SERAFIM, FREI, AVENIDA / 00661 - 013/170,00; 015/180,00; 016/180,00; 017/180,00; 043/100,00; 044/100,00.
- CENTRO - VILA OPERÁRIA - CABRAL - TIBÉRIO NUNES, GOVERNADOR, RUA / 01617 - 007/140,00; 008/060,00; 009/060,00; 010/065,00; 011/080,00; 012/150,00; 013/170,00; 014/080,00; 015/180,00.
- CENTRO - VILA OPERÁRIA - CABRAL - TOMAS REGO, PADRE, RUA / 01498 - 001/100,00; 002/060,00; 003/060,00.
- CENTRO - VILA OPERÁRIA - MAFUÁ - ALCIDES FREITAS, RUA / 00061 - 001/085,00; 002/070,00; 003/060,00; 006/060,00; 007/060,00; 008/060,00; 009/060,00; 012/060,00; 013/060,00; 017/060,00; 018/060,00; 021/060,00; 022/060,00; 028/060,00; 029/060,00; 032/050,00; 033/045,00; 038/080,00.
- CENTRO - VILA OPERÁRIA - MAFUÁ - AMAZONAS, RUA / 00099 - 003/060,00; 004/060,00; 005/060,00; 006/060,00; 009/060,00; 010/060,00; 011/060,00; 012/060,00; 018/060,00; 019/060,00; 020/060,00; 021/060,00; 029/060,00; 030/050,00; 031/050,00; 032/050,00.
- CENTRO - VILA OPERÁRIA - MAFUÁ - ANISIO DE ABREU, RUA / 00124 - 031/050,00; 032/050,00; 033/045,00; 034/045,00; 035/045,00; 036/045,00; 037/060,00.
- CENTRO - VILA OPERÁRIA - MAFUÁ - AREA LEÃO, DOUTOR, RUA / 00183 - 025/060,00; 026/060,00; 027/060,00; 028/060,00; 029/060,00; 030/050,00; 031/050,00; 032/050,00; 033/045,00; 034/045,00; 035/045,00; 036/045,00; 037/060,00.
- CENTRO - VILA OPERÁRIA - MAFUÁ - ARLINDO NOGUEIRA, RUA / 00195 - 020/060,00; 021/060,00; 022/060,00; 023/060,00; 024/060,00; 025/060,00; 026/060,00; 027/060,00; 028/060,00; 029/060,00; 030/050,00.
- CENTRO - VILA OPERÁRIA - MAFUÁ - DAVID CALDAS, RUA / 00444 - 001/085,00; 003/060,00; 004/060,00; 005/060,00; 006/060,00; 007/060,00.
- CENTRO - VILA OPERÁRIA - MAFUÁ - GABRIEL FERREIRA, RUA / 00669 - 011/060,00; 012/060,00; 013/060,00; 014/060,00; 016/060,00; 017/060,00; 018/060,00; 019/060,00.
- CENTRO - VILA OPERÁRIA - MAFUÁ - JONATAS BATISTA, RUA / 00929 - 024/060,00; 025/060,00; 026/060,00; 035/045,00; 036/045,00.
- CENTRO - VILA OPERÁRIA - MAFUÁ - LUCÍDIO FREITAS, RUA / 01111 - 014/060,00; 015/090,00; 016/060,00; 023/060,00; 024/060,00; 026/060,00; 027/060,00; 034/045,00; 035/045,00.
- CENTRO - VILA OPERÁRIA - MAFUÁ - MANUEL DOMINGUES, RUA / 01180 - 007/060,00; 008/060,00; 013/060,00; 014/060,00; 016/060,00; 017/060,00; 022/060,00; 023/060,00; 027/060,00; 028/060,00; 033/045,00; 034/045,00.
- CENTRO - VILA OPERÁRIA - MAFUÁ - PARNAÍBA, ALAMEDA / 00048 - 002/070,00; 004/060,00; 005/060,00; 010/060,00; 011/060,00; 019/060,00; 020/060,00; 030/050,00; 031/050,00.
- CENTRO - VILA OPERÁRIA - MAFUÁ - QUINTINO BOCAIUVA, RUA / 01471 - 015/090,00; 016/060,00; 017/060,00; 018/060,00; 019/060,00; 020/060,00; 021/060,00; 022/060,00; 023/060,00; 024/060,00.
- CENTRO - VILA OPERÁRIA - MAFUÁ - R.F.F.S.A, FERROVIA / 02441 - 001/085,00; 015/090,00; 037/060,00; 038/



- 080,00.
- CENTRO - VILA OPERÁRIA - MAFUÁ - RUI BARBOSA, RUA / 01541 - 002/070,00; 038/080,00.
- CENTRO - VILA OPERÁRIA - MAFUÁ - SETE DE SETEMBRO, RUA / 01572 - 005/060,00; 006/060,00; 007/060,00; 008/060,00; 009/060,00; 010/060,00.
- CENTRO - VILA OPERÁRIA - MAFUÁ - TIRADENTES, RUA / 01621 - 025/060,00; 036/045,00; 037/060,00.
- CENTRO - VILA OPERÁRIA - MAFUÁ - TREZE DE MAIO, RUA / 01635 - 001/085,00; 002/070,00; 003/060,00; 004/060,00; 038/080,00.
- CENTRO - VILA OPERÁRIA - MAFUÁ - VIADUTO PAULO FERRAZ, RUA / 01984 - 015/090,00.
- CENTRO - VILA OPERÁRIA - MAFUÁ - VINTE E QUATRO DE JANEIRO, RUA / 01692 - 008/060,00; 009/060,00; 010/060,00; 011/060,00; 012/060,00; 013/060,00; 014/060,00.
- CENTRO - VILA OPERÁRIA - MARQUÊS - ABIB SALIM TAJRA, RUA / 00004 - 008/050,00; 009/050,00.
- CENTRO - VILA OPERÁRIA - MARQUÊS - ALCIDES FREITAS, RUA / 00061 - 016/030,00; 017/040,00; 018/040,00; 019/040,00; 020/040,00; 021/050,00; 022/045,00; 023/040,00; 024/040,00; 025/040,00; 026/040,00; 027/030,00.
- CENTRO - VILA OPERÁRIA - MARQUÊS - AMAZONAS, RUA / 00099 - 010/050,00; 011/050,00; 012/050,00; 013/050,00; 014/050,00; 015/050,00; 016/030,00; 017/040,00; 018/040,00; 019/040,00; 020/040,00; 021/050,00.
- CENTRO - VILA OPERÁRIA - MARQUÊS - ANÍSIO DE ABREU, RUA / 00124 - 001/050,00; 008/050,00; 009/050,00; 010/050,00; 021/050,00; 022/045,00; 033/045,00; 034/045,00; 045/045,00; 046/045,00.
- CENTRO - VILA OPERÁRIA - MARQUÊS - ARTUR DE VASCONCELOS, GOVERNADOR, RUA / 00202 - 014/050,00; 015/050,00; 016/030,00; 017/040,00; 026/040,00; 027/030,00; 028/030,00; 029/040,00; 038/040,00; 039/030,00; 040/030,00; 041/040,00; 050/065,00; 051/040,00; 052/060,00; 053/065,00.
- CENTRO - VILA OPERÁRIA - MARQUÊS - CAMPOS SALES, AVENIDA / 00318 - 052/060,00; 053/065,00; 054/065,00; 055/060,00; 056/060,00.
- CENTRO - VILA OPERÁRIA - MARQUÊS - CEARÁ, RUA / 00349 - 001/050,00; 002/045,00; 003/045,00; 004/040,00; 005/040,00; 006/050,00; 007/050,00; 008/050,00.
- CENTRO - VILA OPERÁRIA - MARQUÊS - CLODOALDO FREITAS, RUA / 00392 - 046/045,00; 047/065,00; 048/065,00; 049/065,00; 050/065,00; 051/040,00; 052/060,00; 053/065,00; 056/060,00; 057/080,00; 058/080,00; 059/080,00.
- CENTRO - VILA OPERÁRIA - MARQUÊS - COELHO DE RESENDE, RUA / 00394 - 002/045,00; 003/045,00; 006/050,00; 007/050,00; 011/050,00; 012/050,00; 019/040,00; 020/040,00; 023/040,00; 024/040,00; 031/040,00; 032/040,00; 035/040,00; 036/040,00; 043/040,00; 044/040,00; 047/065,00; 048/065,00; 057/080,00; 058/080,00.
- CENTRO - VILA OPERÁRIA - MARQUÊS - JACOB ALMENDRA, AVENIDA / 00822 - 052/060,00; 054/065,00; 063/080,00.
- CENTRO - VILA OPERÁRIA - MARQUÊS - JONATAS BATISTA, RUA / 00929 - 034/045,00; 035/040,00; 036/040,00; 037/040,00; 038/040,00; 039/030,00; 040/030,00; 041/040,00; 042/040,00; 043/040,00; 044/040,00; 045/045,00.
- CENTRO - VILA OPERÁRIA - MARQUÊS - LUCÍDIO FREITAS, RUA / 01111 - 028/030,00; 029/040,00; 030/040,00; 031/040,00; 032/040,00; 033/045,00; 034/045,00; 035/040,00; 036/040,00; 037/040,00; 038/040,00; 039/030,00.
- CENTRO - VILA OPERÁRIA - MARQUÊS - MAGALHÃES FILHO, RUA / 01148 - 001/050,00; 002/045,00; 007/050,00; 008/050,00; 009/050,00; 010/050,00; 011/050,00; 020/040,00; 021/050,00; 022/045,00; 023/040,00; 032/040,00; 033/045,00; 034/045,00; 035/040,00; 044/040,00; 045/045,00; 046/045,00; 047/065,00; 058/080,00; 059/080,00.
- 080,00.
- CENTRO - VILA OPERÁRIA - MARQUÊS - MANOEL DOMINGUES, RUA / 01180 - 022/045,00; 023/040,00; 024/040,00; 025/040,00; 026/040,00; 027/030,00; 028/030,00; 029/040,00; 030/040,00; 031/040,00; 032/040,00; 033/045,00.
- CENTRO - VILA OPERÁRIA - MARQUÊS - MIGUEL ROSA, AVENIDA / 01257 - 060/080,00; 061/080,00; 062/080,00; 063/080,00.
- CENTRO - VILA OPERÁRIA - MARQUÊS - PARNAÍBA, ALAMEDA / 00048 - 005/040,00; 006/050,00; 007/050,00; 009/050,00; 010/050,00; 011/050,00; 012/050,00; 013/050,00; 014/050,00; 015/050,00.
- CENTRO - VILA OPERÁRIA - MARQUÊS - PERNAMBUCO, AVENIDA / 01430 - 001/050,00; 002/045,00; 003/045,00; 004/040,00.
- CENTRO - VILA OPERÁRIA - MARQUÊS - PIRES DE CASTRO, DESEMBARGADOR, RUA / 01451 - 003/045,00; 004/040,00; 005/040,00; 006/050,00; 012/050,00; 013/050,00; 018/040,00; 019/040,00; 024/040,00; 025/040,00; 030/040,00; 031/040,00; 036/040,00; 037/040,00; 042/040,00; 043/040,00; 048/065,00; 049/065,00; 056/060,00; 057/080,00.
- CENTRO - VILA OPERÁRIA - MARQUÊS - PRIMEIRO DE MAIO, RUA / 01463 - 004/040,00; 005/040,00; 013/050,00; 014/050,00; 017/040,00; 018/040,00; 025/040,00; 026/040,00; 029/040,00; 030/040,00; 037/040,00; 038/040,00; 041/040,00; 042/040,00; 049/065,00; 050/065,00; 053/065,00; 054/065,00; 055/060,00; 056/060,00.
- CENTRO - VILA OPERÁRIA - MARQUÊS - R.F.F.S.A, FERROVIA / 02441 - 054/065,00; 055/060,00; 057/080,00; 058/080,00; 059/080,00; 060/080,00; 061/080,00; 062/080,00; 063/080,00.
- CENTRO - VILA OPERÁRIA - MARQUÊS - TIRADENTES, RUA / 01621 - 040/030,00; 041/040,00; 042/040,00; 043/040,00; 044/040,00; 045/045,00; 046/045,00; 047/065,00; 048/065,00; 049/065,00; 050/065,00; 051/040,00.
- CENTRO - VILA OPERÁRIA - MARQUÊS - TREZE DE MARÇO, RUA / 01636 - 015/050,00; 016/030,00; 027/030,00; 028/030,00; 039/030,00; 040/030,00; 051/040,00.
- CENTRO - VILA OPERÁRIA - MATINHA - ACELINO PORTELA, PADRE, RUA / 00009 - 004/030,00; 005/040,00; 006/040,00; 007/030,00.
- CENTRO - VILA OPERÁRIA - MATINHA - ALCIDES FREITAS, RUA / 00061 - 023/060,00; 024/070,00; 026/060,00; 027/080,00; 029/080,00.
- CENTRO - VILA OPERÁRIA - MATINHA - ALMIR FONSECA, RUA / 00075 - 011/030,00; 012/030,00; 018/030,00; 019/030,00.
- CENTRO - VILA OPERÁRIA - MATINHA - AMAZONAS, RUA / 00099 - 021/040,00; 022/050,00; 023/060,00.
- CENTRO - VILA OPERÁRIA - MATINHA - BOSON, MONSENHOR, RUA / 00297 - 003/030,00; 006/040,00; 007/030,00; 008/040,00; 009/030,00; 010/030,00; 021/040,00; 022/050,00.
- CENTRO - VILA OPERÁRIA - MATINHA - CEARÁ, RUA / 00349 - 001/030,00; 002/030,00; 003/030,00; 010/030,00; 011/030,00; 012/030,00; 013/030,00; 014/030,00; 015/030,00.
- CENTRO - VILA OPERÁRIA - MATINHA - JOÃO CABRAL, RUA / 00854 - 008/040,00; 009/030,00; 010/030,00; 011/030,00; 019/030,00; 020/050,00; 021/040,00; 023/060,00; 024/070,00; 025/070,00; 026/060,00; 027/080,00; 029/080,00; 030/080,00.
- CENTRO - VILA OPERÁRIA - MATINHA - LUCÍDIO FREITAS, RUA / 01111 - 025/070,00; 027/080,00; 028/080,00; 030/080,00.
- CENTRO - VILA OPERÁRIA - MATINHA - MANOEL DOMINGUES, RUA / 01180 - 024/070,00; 025/070,00; 027/080,00; 029/080,00.
- CENTRO - VILA OPERÁRIA - MATINHA - MARANHÃO,

- AVENIDA / 01183 - 001/030,00; 022/050,00; 023/060,00; 024/070,00; 025/070,00; 028/080,00.
- CENTRO - VILA OPERÁRIA - MATINHA - MARCOS, PADRE, RUA / 01193 - 001/030,00; 002/030,00; 003/030,00; 004/030,00; 005/040,00.
- CENTRO - VILA OPERÁRIA - MATINHA - MIGUEL ROSA, AVENIDA / 01257 - 027/080,00; 028/080,00; 030/080,00.
- CENTRO - VILA OPERÁRIA - MATINHA - NOROESTE, RUA / 05625 - 028/080,00; 030/080,00.
- CENTRO - VILA OPERÁRIA - MATINHA - PARÁ, RUA / 01381 - 004/030,00; 005/040,00; 006/040,00; 007/030,00; 008/040,00; 009/030,00; 018/030,00; 019/030,00; 020/050,00.
- CENTRO - VILA OPERÁRIA - MATINHA - PARNAÍBA, ALAMEDA / 00048 - 001/030,00; 005/040,00; 006/040,00; 008/040,00; 020/050,00; 021/040,00; 022/050,00; 026/060,00.
- CENTRO - VILA OPERÁRIA - MATINHA - PIAUÍ, RUA / 01438 - 001/030,00; 002/030,00; 003/030,00; 004/030,00; 007/030,00; 009/030,00; 010/030,00; 011/030,00; 012/030,00; 013/030,00; 014/030,00; 015/030,00; 016/030,00; 017/030,00; 018/030,00; 019/030,00.
- CENTRO - VILA OPERÁRIA - MATINHA - RIACHUELO, RUA / 01503 - 027/080,00; 029/080,00.
- CENTRO - VILA OPERÁRIA - MATINHA - RUI BARBOSA, RUA / 01541 - 012/030,00; 013/030,00; 017/030,00; 018/030,00; 020/050,00; 026/060,00; 027/080,00.
- CENTRO - VILA OPERÁRIA - MATINHA - SANTOS DUMONT, AVENIDA / 01561 - 015/030,00; 016/030,00; 017/030,00.
- CENTRO - VILA OPERÁRIA - MATINHA - SEGISMUNDO, FREI, RUA / 00660 - 014/030,00; 015/030,00.
- CENTRO - VILA OPERÁRIA - MATINHA - SEM DENOMINAÇÃO 3566, RUA / 05562 - 002/030,00.
- CENTRO - VILA OPERÁRIA - MATINHA - TAMANDARÉ, ALMIRANTE, RUA / 01592 - 013/030,00; 014/030,00; 016/030,00; 017/030,00.
- CENTRO - VILA OPERÁRIA - MATINHA - TRIZIDELA, RUA / 04452 - 001/030,00; 002/030,00.
- CENTRO - VILA OPERÁRIA - MORRO DA ESPERANÇA - 19 DE NOVEMBRO, RUA / 00458 - 018/025,00; 019/025,00; 020/035,00; 021/035,00; 022/025,00; 023/025,00; 024/030,00; 025/030,00.
- CENTRO - VILA OPERÁRIA - MORRO DA ESPERANÇA - ALCIDES FREITAS, RUA / 00061 - 008/050,00; 016/040,00; 017/030,00; 024/030,00; 025/030,00; 026/040,00.
- CENTRO - VILA OPERÁRIA - MORRO DA ESPERANÇA - ALEX DINIZ, RUA / 00070 - 009/020,00; 010/020,00; 012/040,00; 013/035,00; 014/025,00; 015/025,00.
- CENTRO - VILA OPERÁRIA - MORRO DA ESPERANÇA - AMAZONAS, RUA / 00099 - 006/060,00; 007/040,00; 008/050,00; 009/020,00; 015/025,00; 016/040,00; 017/030,00; 018/025,00; 023/025,00; 024/030,00; 025/030,00; 026/040,00; 027/040,00.
- CENTRO - VILA OPERÁRIA - MORRO DA ESPERANÇA - ANTENOR NOGUEIRA, RUA / 00130 - 015/025,00; 017/030,00; 018/025,00; 024/030,00.
- CENTRO - VILA OPERÁRIA - MORRO DA ESPERANÇA - ANTONIO MARVÃO, MESTRE, RUA / 00162 - 013/035,00; 014/025,00; 019/025,00; 020/035,00.
- CENTRO - VILA OPERÁRIA - MORRO DA ESPERANÇA - ARTUR PASSOS, RUA / 00205 - 016/040,00; 017/030,00.
- CENTRO - VILA OPERÁRIA - MORRO DA ESPERANÇA - ASSUNÇÃO, RUA / 00212 - 004/040,00; 005/070,00.
- CENTRO - VILA OPERÁRIA - MORRO DA ESPERANÇA - CASTELO BRANCO, MARECHAL, AVENIDA / 00341 - 001/045,00; 002/050,00; 003/050,00; 005/070,00; 006/060,00; 008/050,00.
- CENTRO - VILA OPERÁRIA - MORRO DA ESPERANÇA - FAÇANHA, CORONEL, RUA / 00575 - 013/035,00; 014/025,00; 019/025,00; 020/035,00; 021/035,00; 022/025,00.
- CENTRO - VILA OPERÁRIA - MORRO DA ESPERANÇA - FERNANDO MARQUES, PROFESSOR, RUA / 00589 - 021/035,00; 022/025,00; 023/025,00; 025/030,00; 026/040,00; 027/040,00; 028/040,00; 029/040,00.
- CENTRO - VILA OPERÁRIA - MORRO DA ESPERANÇA - IGARAÇU, RUA / 00783 - 001/045,00; 012/040,00.
- CENTRO - VILA OPERÁRIA - MORRO DA ESPERANÇA - ISABEL, SANTA, RUA / 01546 - 001/045,00; 002/050,00; 010/020,00; 011/035,00; 012/040,00; 013/035,00; 020/035,00; 021/035,00; 029/040,00.
- CENTRO - VILA OPERÁRIA - MORRO DA ESPERANÇA - JACOB ALMENDRA, AVENIDA / 00822 - 008/050,00.
- CENTRO - VILA OPERÁRIA - MORRO DA ESPERANÇA - JOSÉ CARVALHO, RUA / 01766 - 008/050,00; 016/040,00.
- CENTRO - VILA OPERÁRIA - MORRO DA ESPERANÇA - LAGUNA, RUA / 01051 - 006/060,00; 007/040,00.
- CENTRO - VILA OPERÁRIA - MORRO DA ESPERANÇA - LEONEL CAETANO, RUA / 01069 - 003/050,00; 004/040,00; 005/070,00.
- CENTRO - VILA OPERÁRIA - MORRO DA ESPERANÇA - LUIZ, SÃO, RUA / 02629 - 002/050,00; 003/050,00; 010/020,00; 011/035,00.
- CENTRO - VILA OPERÁRIA - MORRO DA ESPERANÇA - PARNAÍBA, ALAMEDA / 00048 - 004/040,00; 005/070,00; 006/060,00; 007/040,00; 009/020,00; 010/020,00; 014/025,00; 015/025,00; 018/025,00; 019/025,00; 022/025,00; 023/025,00; 027/040,00; 028/040,00.
- CENTRO - VILA OPERÁRIA - MORRO DA ESPERANÇA - PRIMEIRO DE MAIO, RUA / 01463 - 028/040,00; 029/040,00.
- CENTRO - VILA OPERÁRIA - MORRO DA ESPERANÇA - RODRIGUES DOS SANTOS, RUA / 01518 - 001/045,00; 002/050,00; 003/050,00; 004/040,00; 007/040,00; 009/020,00; 010/020,00; 011/035,00; 012/040,00.
- CENTRO - VILA OPERÁRIA - MORRO DA ESPERANÇA - SEM DENOMINAÇÃO 0262, RUA / 02154 - 028/040,00; 029/040,00.
- CENTRO - VILA OPERÁRIA - MORRO DA ESPERANÇA - TREZE DE MARÇO, RUA / 01636 - 026/040,00; 027/040,00.
- CENTRO - VILA OPERÁRIA - PIRAJÁ - ALAGOAS, RUA / 00045 - 003/025,00; 004/040,00; 005/040,00; 006/025,00; 013/025,00; 014/025,00; 019/025,00; 020/025,00; 027/025,00; 028/025,00; 033/025,00; 034/025,00; 041/025,00; 042/025,00.
- CENTRO - VILA OPERÁRIA - PIRAJÁ - ALMIR FONSECA, RUA / 00075 - 031/040,00; 032/025,00; 033/025,00; 034/025,00; 035/025,00; 036/025,00; 037/030,00; 038/030,00; 039/025,00; 040/025,00; 041/025,00; 042/025,00; 043/025,00; 044/040,00.
- CENTRO - VILA OPERÁRIA - PIRAJÁ - BAHIA, RUA / 00230 - 001/040,00; 002/040,00; 015/025,00; 016/040,00; 017/040,00; 018/025,00; 029/025,00; 030/040,00; 031/040,00; 032/025,00; 043/025,00; 044/040,00.
- CENTRO - VILA OPERÁRIA - PIRAJÁ - CEARA, RUA / 00349 - 010/030,00; 023/030,00; 024/030,00; 037/030,00; 038/030,00; 045/025,00.
- CENTRO - VILA OPERÁRIA - PIRAJÁ - DAVID CALDAS, RUA / 00444 - 003/025,00; 004/040,00; 005/040,00; 006/025,00.
- CENTRO - VILA OPERÁRIA - PIRAJÁ - ESPÍRITO SANTO, RUA / 00556 - 001/040,00; 016/040,00; 017/040,00; 030/040,00; 031/040,00; 044/040,00; 045/025,00.
- CENTRO - VILA OPERÁRIA - PIRAJÁ - JOÃO CABRAL, RUA / 00854 - 038/030,00; 039/025,00; 040/025,00; 041/025,00; 042/025,00; 043/025,00; 044/040,00; 045/025,00.

- CENTRO - VILA OPERÁRIA - PIRAJÁ - MARANHÃO, AVENIDA / 01183 - 045/025,00.
- CENTRO - VILA OPERÁRIA - PIRAJÁ - PARAÍBA, RUA / 01383 - 007/040,00; 008/040,00; 011/025,00; 012/025,00; 021/025,00; 022/025,00; 025/025,00; 026/025,00; 035/025,00; 036/025,00; 039/025,00; 040/025,00.
- CENTRO - VILA OPERÁRIA - PIRAJÁ - PARNAGUÁ, RUA / 01389 - 001/040,00; 002/040,00.
- CENTRO - VILA OPERÁRIA - PIRAJÁ - PERNAMBUCO, RUA / 01430 - 005/040,00; 006/025,00; 007/040,00; 012/025,00; 013/025,00; 020/025,00; 021/025,00; 026/025,00; 027/025,00; 034/025,00; 035/025,00; 040/025,00; 041/025,00.
- CENTRO - VILA OPERÁRIA - PIRAJÁ - RIO GRANDE DO NORTE, RUA / 04324 - 008/040,00; 009/040,00; 010/030,00; 011/025,00; 022/025,00; 023/030,00; 024/030,00; 025/025,00; 036/025,00; 037/030,00; 038/030,00; 039/025,00.
- CENTRO - VILA OPERÁRIA - PIRAJÁ - RUI BARBOSA, RUA / 01541 - 024/030,00; 025/025,00; 026/025,00; 027/025,00; 028/025,00; 029/025,00; 030/040,00; 031/040,00; 032/025,00; 033/025,00; 034/025,00; 035/025,00; 036/025,00; 037/030,00.
- CENTRO - VILA OPERÁRIA - PIRAJÁ - SANTOS DUMONT, AVENIDA / 01561 - 004/040,00; 005/040,00; 007/040,00; 008/040,00; 009/040,00; 010/030,00.
- CENTRO - VILA OPERÁRIA - PIRAJÁ - SEGISMUNDO, FREL, RUA / 00660 - 010/030,00; 011/025,00; 012/025,00; 013/025,00; 014/025,00; 015/025,00; 016/040,00; 017/040,00; 018/025,00; 019/025,00; 020/025,00; 021/025,00; 022/025,00; 023/030,00.
- CENTRO - VILA OPERÁRIA - PIRAJÁ - SERGIPE, RUA / 01571 - 002/040,00; 003/025,00; 004/040,00; 014/025,00; 015/025,00; 018/025,00; 019/025,00; 028/025,00; 029/025,00; 032/025,00; 033/025,00; 042/025,00; 043/025,00.
- CENTRO - VILA OPERÁRIA - PIRAJÁ - TAMANDARÉ, ALMIRANTE, RUA / 01592 - 017/040,00; 018/025,00; 019/025,00; 020/025,00; 021/025,00; 022/025,00; 023/030,00; 024/030,00; 025/025,00; 026/025,00; 027/025,00; 028/025,00; 029/025,00; 030/040,00.
- CENTRO - VILA OPERÁRIA - PIRAJÁ - TREZE DE MAIO, RUA / 01635 - 001/040,00; 002/040,00; 003/025,00; 006/025,00; 007/040,00; 008/040,00; 009/040,00; 010/030,00; 011/025,00; 012/025,00; 013/025,00; 014/025,00; 015/025,00; 016/040,00.
- CENTRO - VILA OPERÁRIA - PORENQUANTO - 19 DE NOVEMBRO, RUA / 00458 - 002/030,00; 003/030,00; 011/030,00; 012/030,00; 015/030,00; 016/030,00; 020/030,00; 021/030,00.
- CENTRO - VILA OPERÁRIA - PORENQUANTO - ALCIDES FREITAS, RUA / 00061 - 001/030,00; 002/030,00; 003/030,00; 004/030,00; 005/040,00; 006/050,00.
- CENTRO - VILA OPERÁRIA - PORENQUANTO - ANTENOR NOGUEIRA, RUA / 00130 - 003/030,00; 004/030,00; 010/030,00; 011/030,00; 016/030,00; 017/030,00.
- CENTRO - VILA OPERÁRIA - PORENQUANTO - ARTUR PASSOS, RUA / 00205 - 004/030,00; 005/040,00.
- CENTRO - VILA OPERÁRIA - PORENQUANTO - CASTELO BRANCO, MARECHAL, AVENIDA / 00341 - 007/050,00; 008/060,00; 027/090,00.
- CENTRO - VILA OPERÁRIA - PORENQUANTO - CLODOALDO FREITAS, RUA / 00392 - 023/040,00.
- CENTRO - VILA OPERÁRIA - PORENQUANTO - FERNANDO MARQUES, PROFESSOR, RUA / 00589 - 001/030,00; 002/030,00; 012/030,00; 013/030,00; 014/030,00; 015/030,00; 021/030,00; 022/030,00; 023/040,00; 024/030,00.
- CENTRO - VILA OPERÁRIA - PORENQUANTO - FRANCISCO MENDES, RUA / 00647 - 007/050,00; 008/060,00; 009/025,00; 018/025,00; 019/025,00; 025/030,00; 026/030,00; 027/090,00.
- CENTRO - VILA OPERÁRIA - PORENQUANTO - JACOB ALMENDRA, AVENIDA / 00822 - 006/050,00; 007/050,00; 009/025,00; 010/030,00; 017/030,00; 018/025,00; 019/025,00; 020/030,00; 023/040,00; 024/030,00; 025/030,00.
- CENTRO - VILA OPERÁRIA - PORENQUANTO - JONATAS BATISTA, RUA / 00929 - 014/030,00; 015/030,00; 016/030,00; 017/030,00; 018/025,00; 019/025,00; 020/030,00; 021/030,00; 022/030,00.
- CENTRO - VILA OPERÁRIA - PORENQUANTO - JOSÉ CARVALHO, RUA / 01766 - 005/040,00; 006/050,00.
- CENTRO - VILA OPERÁRIA - PORENQUANTO - JULIANO MOREIRA, RUA / 01032 - 027/090,00.
- CENTRO - VILA OPERÁRIA - PORENQUANTO - LUCÍDIO FREITAS, RUA / 01111 - 010/030,00; 011/030,00; 012/030,00; 013/030,00; 014/030,00; 015/030,00; 016/030,00; 017/030,00.
- CENTRO - VILA OPERÁRIA - PORENQUANTO - MANUEL DOMINGUES, RUA / 01180 - 001/030,00; 002/030,00; 003/030,00; 004/030,00; 005/040,00; 006/050,00; 010/030,00; 011/030,00; 012/030,00; 013/030,00.
- CENTRO - VILA OPERÁRIA - PORENQUANTO - MÁRCIA, RUA / 01186 - 009/025,00; 018/025,00.
- CENTRO - VILA OPERÁRIA - PORENQUANTO - MARIA CÁRITAS, IRMÃ, RUA / 01200 - 007/050,00; 008/060,00; 009/025,00; 027/090,00.
- CENTRO - VILA OPERÁRIA - PORENQUANTO - NINA RODRIGUES, RUA / 01313 - 025/030,00; 026/030,00; 027/090,00.
- CENTRO - VILA OPERÁRIA - PORENQUANTO - SAMPAIO, ENGENHEIRO, RUA / 01553 - 026/030,00; 027/090,00.
- CENTRO - VILA OPERÁRIA - PORENQUANTO - SEM DENOMINAÇÃO 0164, RUA / 01951 - 026/030,00; 027/090,00.
- CENTRO - VILA OPERÁRIA - PORENQUANTO - TIRADENTES, RUA / 01621 - 019/025,00; 020/030,00; 021/030,00; 022/030,00; 023/040,00; 024/030,00; 025/030,00; 026/030,00; 027/090,00.
- CENTRO - VILA OPERÁRIA - PORENQUANTO - TREZE DE MARÇO, RUA / 01636 - 001/030,00; 013/030,00; 014/030,00; 022/030,00; 023/040,00.
- CENTRO - VILA OPERÁRIA - VILA OPERÁRIA - ABIB SALIM TAJRA, RUA / 00004 - 003/050,00; 004/050,00.
- CENTRO - VILA OPERÁRIA - VILA OPERÁRIA - ANÍSIO DE ABREU, RUA / 00124 - 001/050,00; 002/050,00; 003/050,00; 004/050,00.
- CENTRO - VILA OPERÁRIA - VILA OPERÁRIA - ÁREA LEÃO, DOUTOR, RUA / 00183 - 001/050,00; 002/050,00; 003/050,00; 004/050,00; 005/060,00; 006/040,00; 007/040,00.
- CENTRO - VILA OPERÁRIA - VILA OPERÁRIA - ARLINDO NOGUEIRA, RUA / 00195 - 005/060,00; 006/040,00; 008/040,00; 009/060,00.
- CENTRO - VILA OPERÁRIA - VILA OPERÁRIA - CEARÁ, RUA / 00349 - 001/050,00; 002/050,00; 005/060,00; 006/040,00; 008/040,00; 009/060,00; 010/060,00; 011/040,00; 018/040,00; 019/035,00; 021/035,00; 025/060,00; 026/040,00; 027/040,00; 028/070,00.
- CENTRO - VILA OPERÁRIA - VILA OPERÁRIA - DAVID CALDAS, RUA / 00444 - 025/060,00; 028/070,00.
- CENTRO - VILA OPERÁRIA - VILA OPERÁRIA - GABRIEL FERREIRA, RUA / 00669 - 010/060,00; 011/040,00; 012/040,00; 013/040,00; 014/040,00; 017/040,00; 018/040,00; 019/035,00; 020/035,00; 022/035,00; 023/060,00.
- CENTRO - VILA OPERÁRIA - VILA OPERÁRIA - PARAÍBA, RUA / 01383 - 007/040,00; 012/040,00; 013/040,00; 014/040,00; 015/040,00; 016/040,00; 017/040,00.
- CENTRO - VILA OPERÁRIA - VILA OPERÁRIA - PARNAÍBA, ALAMEDA / 00048 - 004/050,00; 005/060,00; 009/060,00; 010/060,00; 023/060,00; 024/060,00; 025/060,00;

028/070,00; 029/070,00; 030/070,00.

CENTRO - VILA OPERÁRIA - VILA OPERÁRIA - PAULO LAURSA, COMPOSITOR, RUA / 01402 - 022/035,00; 023/060,00; 024/060,00.

CENTRO - VILA OPERÁRIA - VILA OPERÁRIA - PERNAMBUCO, RUA / 01430 - 001/050,00; 007/040,00; 013/040,00; 014/040,00; 015/040,00.

CENTRO - VILA OPERÁRIA - VILA OPERÁRIA - QUINTINO BOCAIÚVA, RUA / 01471 - 007/040,00; 008/040,00; 009/060,00; 010/060,00; 011/040,00; 012/040,00; 013/040,00.

CENTRO - VILA OPERÁRIA - VILA OPERÁRIA - RIO GRANDE DO NORTE, RUA / 04324 - 006/040,00; 007/040,00; 008/040,00; 011/040,00; 012/040,00; 016/040,00; 017/040,00; 018/040,00; 026/040,00; 027/040,00.

CENTRO - VILA OPERÁRIA - VILA OPERÁRIA - SAMAMBAIA, RUA / 01552 - 002/050,00; 003/050,00.

CENTRO - VILA OPERÁRIA - VILA OPERÁRIA - SANTO AFONSO, RUA / 00032 - 019/035,00; 020/035,00.

CENTRO - VILA OPERÁRIA - VILA OPERÁRIA - SANTOS DUMONT, AVENIDA / 01561 - 015/040,00; 016/040,00; 027/040,00; 028/070,00; 029/070,00; 030/070,00.

CENTRO - VILA OPERÁRIA - VILA OPERÁRIA - SEGISMUNDO, FREI, RUA / 00660 - 029/070,00; 030/070,00.

CENTRO - VILA OPERÁRIA - VILA OPERÁRIA - SEM DENOMINAÇÃO 2274, RUA / 04325 - 020/035,00; 021/035,00; 022/035,00.

CENTRO - VILA OPERÁRIA - VILA OPERÁRIA - SETE DE SETEMBRO, RUA / 01572 - 021/035,00; 022/035,00; 024/060,00; 025/060,00; 026/040,00; 027/040,00.

CENTRO - VILA OPERÁRIA - VILA OPERÁRIA - TREZE DE MAIO, RUA / 01635 - 028/070,00; 029/070,00.

CENTRO - VILA OPERÁRIA - VILA OPERÁRIA - VINTE E QUATRO DE JANEIRO, RUA / 01692 - 014/040,00; 015/040,00; 016/040,00; 017/040,00; 018/040,00; 019/035,00; 020/035,00; 021/035,00; 023/060,00; 024/060,00; 026/040,00.

LESTE - MORADA DO SOL - CAMPESTRE - 04, RUA / 01842 - 028/020,00; 029/020,00; 030/020,00; 031/025,00; 035/018,00; 039/020,00.

LESTE - MORADA DO SOL - CAMPESTRE - 06, RUA / 01844 - 007/020,00; 008/025,00; 015/020,00; 016/020,00; 017/020,00; 018/025,00.

LESTE - MORADA DO SOL - CAMPESTRE - ABIMAEEL SOARES DA ROCHA, RUA / 00006 - 039/020,00; 047/020,00; 048/020,00; 049/025,00.

LESTE - MORADA DO SOL - CAMPESTRE - ADALTIWA DE ARAÚJO, RUA / 00020 - 015/020,00; 016/020,00; 017/020,00; 018/025,00; 028/020,00; 029/020,00; 030/020,00; 031/025,00.

LESTE - MORADA DO SOL - CAMPESTRE - ANGELO MARTINS PESSOA, RUA / 00120 - 032/025,00; 033/025,00.

LESTE - MORADA DO SOL - CAMPESTRE - ANTÔNIA MYRIAN EDUARDO PEREIRA, RUA / 00137 - 039/020,00; 047/020,00; 054/020,00.

LESTE - MORADA DO SOL - CAMPESTRE - AQUILES WALL FERRAZ, DOUTOR, AVENIDA / 00181 - 008/025,00; 009/025,00; 018/025,00; 019/025,00; 031/025,00; 032/025,00; 033/025,00; 039/020,00; 040/025,00; 049/025,00; 050/025,00; 056/025,00; 057/025,00; 059/030,00; 060/030,00.

LESTE - MORADA DO SOL - CAMPESTRE - ARISTIDES SARAIVA ALMEIDA, RUA / 00193 - 050/025,00; 057/025,00.

LESTE - MORADA DO SOL - CAMPESTRE - ARMANDO BURLAMAQUI, RUA / 00197 - 039/020,00; 059/030,00.

LESTE - MORADA DO SOL - CAMPESTRE - ATHAYDE MENDES, RUA / 00215 - 053/018,00; 058/025,00.

LESTE - MORADA DO SOL - CAMPESTRE - AZAR CHAIB, RUA / 00225 - 061/030,00; 062/030,00.

LESTE - MORADA DO SOL - CAMPESTRE - BARTOLOMEU FILHO, RUA / 00244 - 060/030,00; 061/030,00; 062/030,00.

LESTE - MORADA DO SOL - CAMPESTRE - CARLOS FORTES DE PÁDUA, RUA / 00331 - 039/020,00; 054/020,00; 055/020,00; 056/025,00; 059/030,00.

LESTE - MORADA DO SOL - CAMPESTRE - CYNEAS VELOSO, RUA / 00432 - 057/025,00; 060/025,00; 061/025,00.

LESTE - MORADA DO SOL - CAMPESTRE - DILSON DE CARVALHO PINHEIRO, DOUTOR, RUA / 00468 - 015/020,00; 016/020,00; 028/020,00; 029/020,00.

LESTE - MORADA DO SOL - CAMPESTRE - ELISALDO REINALDO, RUA / 00527 - 033/025,00; 040/025,00.

LESTE - MORADA DO SOL - CAMPESTRE - HORACIO RIBEIRO, AVENIDA / 00774 - 001/018,00; 002/018,00; 004/018,00; 010/018,00; 020/018,00; 022/018,00; 025/018,00; 034/018,00; 036/018,00; 041/018,00; 043/018,00; 051/018,00.

LESTE - MORADA DO SOL - CAMPESTRE - JAIME DA SILVEIRA, RUA / 00827 - 060/030,00; 062/030,00.

LESTE - MORADA DO SOL - CAMPESTRE - JÂNIO QUADROS, PRESIDENTE, AVENIDA / 00834 - 009/025,00; 019/025,00.

LESTE - MORADA DO SOL - CAMPESTRE - JESUS DA CUNHA ARAÚJO, DOUTOR, RUA / 00842 - 009/025,00; 019/025,00; 032/025,00; 033/025,00; 040/025,00; 050/025,00; 057/025,00; 061/030,00; 062/030,00.

LESTE - MORADA DO SOL - CAMPESTRE - JOSÉ JOAQUIM SANTANA, RUA / 00974 - 016/020,00; 017/020,00; 029/020,00; 030/020,00.

LESTE - MORADA DO SOL - CAMPESTRE - JOSÉ LOURENÇO MOURÃO, DEPUTADO, RUA / 00979 - 047/020,00; 048/020,00; 054/020,00; 055/020,00.

LESTE - MORADA DO SOL - CAMPESTRE - JOSÉ TORQUATO VIANA, RUA / 01015 - 039/020,00; 058/025,00; 059/030,00.

LESTE - MORADA DO SOL - CAMPESTRE - LIA-RACHEL DO RÊGO MONTEIRO MENDES, DOUTORA, RUA / 01078 - 047/020,00; 048/020,00; 049/025,00; 054/020,00; 055/020,00; 056/025,00.

LESTE - MORADA DO SOL - CAMPESTRE - MARCOS ANTONIO HIDD SANTOS JÚNIOR, RUA / 01189 - 035/018,00; 038/018,00; 039/020,00; 042/018,00; 044/018,00; 046/018,00; 052/018,00; 053/018,00; 058/025,00.

LESTE - MORADA DO SOL - CAMPESTRE - MARIA ANTONIETA BURLAMAQUI, AVENIDA / 01199 - 051/018,00; 058/025,00.

LESTE - MORADA DO SOL - CAMPESTRE - MOISÉS PIMENTEL NETO, DOUTOR, RUA / 01274 - 017/020,00; 018/025,00; 030/020,00; 031/025,00.

LESTE - MORADA DO SOL - CAMPESTRE - OSCAR CAVALCANTE, PROFESSOR, RUA / 01350 - 036/018,00; 037/018,00; 038/018,00; 041/018,00; 042/018,00.

LESTE - MORADA DO SOL - CAMPESTRE - RAIMUNDINHO VERAS, RUA / 01474 - 043/018,00; 051/018,00.

LESTE - MORADA DO SOL - CAMPESTRE - RICARDO PEARCE BRITO, RUA / 01506 - 048/020,00; 049/025,00; 055/020,00; 056/025,00.

LESTE - MORADA DO SOL - CAMPESTRE - ROOSEVELT BASTO, RUA / 01527 - 041/018,00; 042/018,00; 043/018,00; 044/018,00.

LESTE - MORADA DO SOL - CAMPESTRE - SEM DENOMINAÇÃO 0055, RUA / 01812 - 040/025,00; 050/025,00.

LESTE - MORADA DO SOL - CAMPESTRE - SEM DENOMINAÇÃO 0063, RUA / 01820 - 052/018,00; 053/018,00.

LESTE - MORADA DO SOL - CAMPESTRE - SEM DENOMINAÇÃO 0064, RUA / 01821 - 045/018,00; 046/018,00;

- 052/018,00.
- LESTE - MORADA DO SOL - CAMPESTRE - SEM DENOMINAÇÃO 0065, RUA / 01822 - 044/018,00; 045/018,00; 046/018,00.
- LESTE - MORADA DO SOL - CAMPESTRE - SEM DENOMINAÇÃO 0068, RUA / 01825 - 035/018,00; 036/018,00; 037/018,00; 038/018,00; 041/018,00.
- LESTE - MORADA DO SOL - CAMPESTRE - SEM DENOMINAÇÃO 0069, RUA / 01826 - 025/018,00; 027/018,00; 034/018,00; 035/018,00.
- LESTE - MORADA DO SOL - CAMPESTRE - SEM DENOMINAÇÃO 0070, RUA / 01827 - 025/018,00; 026/018,00; 027/018,00.
- LESTE - MORADA DO SOL - CAMPESTRE - SEM DENOMINAÇÃO 0071, RUA / 01828 - 022/018,00; 024/018,00; 025/018,00; 026/018,00.
- LESTE - MORADA DO SOL - CAMPESTRE - SEM DENOMINAÇÃO 0073, RUA / 01830 - 022/018,00; 023/018,00; 024/018,00.
- LESTE - MORADA DO SOL - CAMPESTRE - SEM DENOMINAÇÃO 0074, RUA / 01831 - 020/018,00; 021/018,00; 022/018,00; 023/018,00.
- LESTE - MORADA DO SOL - CAMPESTRE - SEM DENOMINAÇÃO 0075, RUA / 01832 - 010/018,00; 012/018,00; 014/018,00; 020/018,00; 021/018,00.
- LESTE - MORADA DO SOL - CAMPESTRE - SEM DENOMINAÇÃO 0076, RUA / 01833 - 011/018,00; 012/018,00; 013/018,00; 014/018,00.
- LESTE - MORADA DO SOL - CAMPESTRE - SEM DENOMINAÇÃO 0077, RUA / 01834 - 004/018,00; 005/018,00; 006/018,00; 010/018,00; 011/018,00; 013/018,00.
- LESTE - MORADA DO SOL - CAMPESTRE - SEM DENOMINAÇÃO 0078, RUA / 01835 - 002/018,00; 003/018,00; 004/018,00; 005/018,00; 006/018,00.
- LESTE - MORADA DO SOL - CAMPESTRE - SEM DENOMINAÇÃO 0079, RUA / 01836 - 001/018,00; 002/018,00; 003/018,00.
- LESTE - MORADA DO SOL - CAMPESTRE - SEM DENOMINAÇÃO 0080, RUA / 01839 - 019/025,00; 032/025,00.
- LESTE - MORADA DO SOL - CAMPESTRE - SEM DENOMINAÇÃO 0082, RUA / 01846 - 002/018,00; 003/018,00; 005/018,00; 006/018,00; 011/018,00; 012/018,00; 013/018,00; 014/018,00; 020/018,00; 021/018,00; 022/018,00; 023/018,00; 024/018,00; 025/018,00; 026/018,00; 027/018,00; 034/018,00; 035/018,00; 036/018,00; 037/018,00; 041/018,00; 042/018,00; 043/018,00; 044/018,00; 045/018,00; 051/018,00; 052/018,00; 053/018,00; 058/025,00.
- LESTE - MORADA DO SOL - CAMPESTRE - SEM DENOMINAÇÃO 0083, RUA / 01848 - 045/018,00; 046/018,00.
- LESTE - MORADA DO SOL - CAMPESTRE - SEM DENOMINAÇÃO 0084, RUA / 01849 - 037/018,00; 038/018,00.
- LESTE - MORADA DO SOL - CAMPESTRE - SEM DENOMINAÇÃO 0085, RUA / 01850 - 004/018,00; 005/018,00; 010/018,00; 011/018,00; 012/018,00.
- LESTE - MORADA DO SOL - CAMPESTRE - SEM DENOMINAÇÃO 0086, RUA / 01851 - 001/018,00; 003/018,00; 006/018,00; 007/020,00; 013/018,00; 014/018,00; 015/020,00; 021/018,00; 023/018,00; 024/018,00; 026/018,00; 027/018,00; 028/020,00.
- LESTE - MORADA DO SOL - CAMPESTRE - SEM DENOMINAÇÃO 0087, RUA / 01852 - 007/020,00; 008/025,00.
- LESTE - MORADA DO SOL - CAMPESTRE - SEM DENOMINAÇÃO 0088, RUA / 01853 - 034/018,00.
- LESTE - MORADA DO SOL - CAMPESTRE - SEM DENOMINAÇÃO 0089, RUA / 01854 - 041/018,00.
- LESTE - MORADA DO SOL - CAMPESTRE - SEM DENOMINAÇÃO 0090, RUA / 01855 - 035/018,00.
- LESTE - MORADA DO SOL - CAMPESTRE - ZEQUINHA FREIRE, AVENIDA / 01735 - 001/018,00; 007/020,00;
- 008/025,00; 009/025,00.
- LESTE - MORADA DO SOL - MORADA DO SOL - ADALGISA PAIVA, PROFESSORA, RUA / 00015 - 065/040,00; 066/040,00; 067/040,00; 068/040,00; 069/050,00; 073/040,00; 074/040,00; 075/040,00; 076/040,00; 077/050,00.
- LESTE - MORADA DO SOL - MORADA DO SOL - AMÁLIA CASTRO, DONA, RUA / 00095 - 002/025,00; 003/025,00.
- LESTE - MORADA DO SOL - MORADA DO SOL - ANTONIO BONA, RUA / 00142 - 064/050,00; 072/050,00.
- LESTE - MORADA DO SOL - MORADA DO SOL - AREA LEÃO, SENADOR, AVENIDA / 00184 - 043/050,00; 064/050,00; 072/050,00; 080/050,00; 083/050,00; 091/050,00; 099/060,00; 111/080,00; 114/110,00.
- LESTE - MORADA DO SOL - MORADA DO SOL - ARMANDO BURLAMAQUI, RUA / 00197 - 005/030,00; 006/030,00.
- LESTE - MORADA DO SOL - MORADA DO SOL - ASSIS VELOSO, RUA / 00211 - 004/030,00; 005/030,00; 010/030,00; 011/030,00; 020/030,00; 021/030,00; 028/030,00; 029/030,00; 036/030,00; 037/040,00; 045/030,00; 046/040,00; 052/030,00; 053/040,00; 058/030,00; 059/040,00; 066/040,00; 067/040,00; 074/040,00; 075/040,00; 085/050,00; 086/050,00; 093/080,00; 094/050,00; 101/050,00; 106/080,00.
- LESTE - MORADA DO SOL - MORADA DO SOL - BEGONJAS, RUA / 00254 - 041/040,00; 042/050,00; 049/040,00; 050/050,00.
- LESTE - MORADA DO SOL - MORADA DO SOL - BONIFACIO DE CARVALHO, RUA / 00294 - 001/025,00; 002/025,00; 003/025,00; 004/030,00; 009/025,00; 010/030,00; 019/025,00; 020/030,00; 027/030,00; 028/030,00; 035/030,00; 036/030,00; 044/030,00; 045/030,00; 051/030,00; 052/030,00; 057/030,00; 058/030,00; 065/040,00; 066/040,00; 073/040,00; 074/040,00; 084/050,00; 085/050,00; 092/050,00; 093/080,00; 100/050,00; 105/080,00.
- LESTE - MORADA DO SOL - MORADA DO SOL - CAMÉLIAS, RUA / 00313 - 070/050,00; 071/050,00; 078/050,00; 079/050,00.
- LESTE - MORADA DO SOL - MORADA DO SOL - CARLOS DRUMMOND, POETA, RUA / 00329 - 001/025,00; 002/025,00.
- LESTE - MORADA DO SOL - MORADA DO SOL - CESAR, CORONEL, RUA / 00362 - 084/050,00; 085/050,00; 086/050,00; 087/050,00; 088/060,00; 092/050,00; 093/080,00; 094/050,00; 095/050,00; 096/060,00.
- LESTE - MORADA DO SOL - MORADA DO SOL - CONFRONTAÇÃO, DA, RUA / 00405 - 111/080,00; 112/080,00; 114/110,00.
- LESTE - MORADA DO SOL - MORADA DO SOL - CRAVOS, RUA / 00421 - 089/050,00; 090/060,00; 097/060,00; 098/060,00.
- LESTE - MORADA DO SOL - MORADA DO SOL - CRESCENCIO FERREIRA, RUA / 00422 - 051/030,00; 052/030,00; 053/040,00; 054/040,00; 055/050,00; 057/030,00; 058/030,00; 059/040,00; 060/040,00; 061/050,00.
- LESTE - MORADA DO SOL - MORADA DO SOL - CRISANTEMOS, RUA / 00423 - 078/050,00; 079/050,00; 081/050,00; 082/050,00.
- LESTE - MORADA DO SOL - MORADA DO SOL - DALIAS, RUA / 00435 - 081/050,00; 082/050,00; 089/050,00; 090/060,00.
- LESTE - MORADA DO SOL - MORADA DO SOL - ELIAS DE OLIVEIRA E SILVA, RUA / 00520 - 091/050,00; 099/060,00.
- LESTE - MORADA DO SOL - MORADA DO SOL - FLORES, RUA / 00603 - 032/040,00; 033/050,00; 041/040,00; 042/050,00.
- LESTE - MORADA DO SOL - MORADA DO SOL - GILSON SERRA E SILVA, DOUTOR, RUA / 00699 - 043/050,00.
- LESTE - MORADA DO SOL - MORADA DO SOL - HELI CASTELO BRANCO, RUA / 00742 - 009/025,00; 010/

- 030,00; 011/030,00; 012/030,00; 013/030,00; 014/040,00; 017/025,00; 018/025,00; 019/025,00; 020/030,00; 021/030,00; 022/030,00; 023/030,00; 024/040,00.
- LESTE - MORADA DO SOL - MORADA DO SOL - HELVIDIO AGUIAR, DESEMBARGADOR, RUA / 00749 - 057/030,00; 058/030,00; 059/040,00; 060/040,00; 061/050,00; 065/040,00; 066/040,00; 067/040,00; 068/040,00; 069/050,00.
- LESTE - MORADA DO SOL - MORADA DO SOL - JAIME DA SILVEIRA, RUA / 00827 - 014/040,00; 015/040,00; 026/040,00; 034/050,00; 043/050,00.
- LESTE - MORADA DO SOL - MORADA DO SOL - JOÃO ANTONIO LEITÃO, RUA / 00848 - 001/025,00; 002/025,00; 003/025,00; 009/025,00; 017/025,00; 027/030,00; 035/030,00; 044/030,00; 051/030,00; 057/030,00; 065/040,00; 073/040,00; 084/050,00; 092/050,00; 100/050,00; 105/080,00.
- LESTE - MORADA DO SOL - MORADA DO SOL - JOÃO BORGES DE SOUSA, RUA / 00852 - 007/030,00; 008/030,00; 012/030,00; 013/030,00; 022/030,00; 023/030,00; 030/030,00; 031/030,00.
- LESTE - MORADA DO SOL - MORADA DO SOL - JOSÉ AUTO DE ABREU, DOUTOR, RUA / 00943 - 033/050,00; 034/050,00; 042/050,00; 043/050,00; 050/050,00; 063/050,00; 064/050,00; 071/050,00; 072/050,00; 079/050,00; 080/050,00; 082/050,00; 083/050,00; 090/060,00; 091/050,00; 098/060,00; 099/060,00; 110/110,00; 111/080,00; 112/080,00; 113/110,00.
- LESTE - MORADA DO SOL - MORADA DO SOL - JOSÉ DE LIMA, RUA / 00961 - 083/050,00; 091/050,00.
- LESTE - MORADA DO SOL - MORADA DO SOL - JOSÉ TORQUATO VIANA, RUA / 01015 - 001/025,00; 004/030,00; 005/030,00; 006/030,00; 007/030,00; 008/030,00.
- LESTE - MORADA DO SOL - MORADA DO SOL - KENNEDY, PRESIDENTE, AVENIDA / 01048 - 093/080,00; 105/080,00; 106/080,00; 107/080,00; 108/080,00; 109/080,00; 110/110,00; 113/110,00; 114/110,00.
- LESTE - MORADA DO SOL - MORADA DO SOL - LEONARDO CASTELO BRANCO, RUA / 01065 - 017/025,00; 018/025,00; 019/025,00; 020/030,00; 021/030,00; 022/030,00; 023/030,00; 027/030,00; 028/030,00; 029/030,00; 030/030,00; 031/030,00.
- LESTE - MORADA DO SOL - MORADA DO SOL - LEÔNICIO FERRAZ, RUA / 01068 - 035/030,00; 036/030,00; 037/040,00; 038/040,00; 040/040,00; 044/030,00; 045/030,00; 046/040,00; 047/040,00; 048/040,00.
- LESTE - MORADA DO SOL - MORADA DO SOL - LUCILIO DE ALBUQUERQUE, RUA / 01113 - 092/050,00; 094/050,00; 095/050,00; 096/060,00; 100/050,00; 101/050,00; 102/050,00; 103/060,00.
- LESTE - MORADA DO SOL - MORADA DO SOL - LUÍS MENDES RIBEIRO GONÇALVES, SENADOR, RUA / 01121 - 006/030,00; 007/030,00; 011/030,00; 012/030,00; 021/030,00; 022/030,00; 029/030,00; 030/030,00; 037/040,00; 038/040,00; 046/040,00; 047/040,00; 053/040,00; 054/040,00; 059/040,00; 060/040,00; 067/040,00; 068/040,00; 075/040,00; 076/040,00; 086/050,00; 087/050,00; 094/050,00; 095/050,00; 101/050,00; 102/050,00; 106/080,00; 107/080,00.
- LESTE - MORADA DO SOL - MORADA DO SOL - LUÍSA AMÉLIA BRANDÃO, RUA / 01128 - 080/050,00; 083/050,00.
- LESTE - MORADA DO SOL - MORADA DO SOL - MANOEL LOPES, MAJOR, RUA / 01170 - 003/025,00; 004/030,00; 005/030,00; 006/030,00; 007/030,00; 008/030,00; 009/025,00; 010/030,00; 011/030,00; 012/030,00; 013/030,00.
- LESTE - MORADA DO SOL - MORADA DO SOL - MUNDINHO FERRAZ, RUA / 01284 - 008/030,00; 013/030,00; 014/040,00; 023/030,00; 024/040,00; 031/030,00; 038/040,00; 039/040,00; 040/040,00; 047/040,00; 048/040,00; 054/040,00; 055/050,00; 060/040,00; 061/050,00; 068/040,00; 069/050,00; 076/040,00; 077/050,00; 087/050,00; 088/060,00; 095/050,00; 096/060,00; 102/050,00; 103/060,00; 107/080,00; 108/080,00.
- LESTE - MORADA DO SOL - MORADA DO SOL - NILO BRITO, RUA / 01307 - 024/040,00; 027/030,00; 028/030,00; 029/030,00; 030/030,00; 031/030,00; 035/030,00; 036/030,00; 037/040,00; 038/040,00; 039/040,00.
- LESTE - MORADA DO SOL - MORADA DO SOL - ODILO FALCÃO, RUA / 01326 - 099/060,00; 111/080,00.
- LESTE - MORADA DO SOL - MORADA DO SOL - ODILO RAMOS, PROFESSOR, RUA / 01327 - 073/040,00; 074/040,00; 075/040,00; 076/040,00; 077/050,00; 084/050,00; 085/050,00; 086/050,00; 087/050,00; 088/060,00.
- LESTE - MORADA DO SOL - MORADA DO SOL - PAPOULAS, RUA / 01380 - 050/050,00; 056/040,00; 062/050,00; 063/050,00.
- LESTE - MORADA DO SOL - MORADA DO SOL - PAULO CUNHA, RUA / 01397 - 034/050,00; 043/050,00.
- LESTE - MORADA DO SOL - MORADA DO SOL - RAIMUNDO FONSECA, CÔNEGO, RUA / 00404 - 072/050,00; 080/050,00.
- LESTE - MORADA DO SOL - MORADA DO SOL - RONALDO CARVALHO, ENGENHEIRO, RUA / 01525 - 043/050,00; 064/050,00.
- LESTE - MORADA DO SOL - MORADA DO SOL - SEBASTIÃO SARAIVA, MAJOR, RUA / 01568 - 044/030,00; 045/030,00; 046/040,00; 047/040,00; 048/040,00; 051/030,00; 052/030,00; 053/040,00; 054/040,00; 055/050,00.
- LESTE - MORADA DO SOL - MORADA DO SOL - SEM DENOMINAÇÃO 0012, RUA / 01759 - 015/040,00; 016/040,00.
- LESTE - MORADA DO SOL - MORADA DO SOL - SEM DENOMINAÇÃO 0013, RUA / 01760 - 016/040,00; 025/040,00.
- LESTE - MORADA DO SOL - MORADA DO SOL - SEM DENOMINAÇÃO 0014, RUA / 01761 - 104/060,00; 109/080,00.
- LESTE - MORADA DO SOL - MORADA DO SOL - SEM DENOMINAÇÃO 0015, RUA / 01762 - 112/080,00; 113/110,00; 114/110,00.
- LESTE - MORADA DO SOL - MORADA DO SOL - SEM DENOMINAÇÃO 0016, RUA / 01767 - 018/025,00; 019/025,00.
- LESTE - MORADA DO SOL - MORADA DO SOL - SEM DENOMINAÇÃO 0017, RUA / 01768 - 017/025,00; 018/025,00.
- LESTE - MORADA DO SOL - MORADA DO SOL - SEM DENOMINAÇÃO 0018, RUA / 01769 - 039/040,00; 040/040,00.
- LESTE - MORADA DO SOL - MORADA DO SOL - SEM DENOMINAÇÃO 0019, RUA / 01763 - 112/080,00; 113/110,00.
- LESTE - MORADA DO SOL - MORADA DO SOL - SEM DENOMINAÇÃO 0020, RUA / 01770 - 049/040,00; 056/040,00.
- LESTE - MORADA DO SOL - MORADA DO SOL - SEVERINO, DOM, AVENIDA / 00482 - 014/040,00; 015/040,00; 016/040,00; 024/040,00; 025/040,00; 032/040,00; 039/040,00; 040/040,00; 041/040,00; 048/040,00; 049/040,00; 055/050,00; 056/040,00; 061/050,00; 062/050,00; 069/050,00; 070/050,00; 077/050,00; 078/050,00; 081/050,00; 088/060,00; 089/050,00; 096/060,00; 097/060,00; 103/060,00; 104/060,00; 108/080,00; 109/080,00.
- LESTE - MORADA DO SOL - MORADA DO SOL - TEÓFILO DOS SANTOS, RUA / 01605 - 100/050,00; 101/050,00; 102/050,00; 103/060,00; 105/080,00; 106/080,00; 107/080,00; 108/080,00.
- LESTE - MORADA DO SOL - MORADA DO SOL - TREVOS, RUA / 01634 - 062/050,00; 063/050,00; 070/050,00; 071/050,00.
- LESTE - MORADA DO SOL - MORADA DO SOL - TURENNE



- RIBEIRO, DESEMBARGADOR, RUA / 01645 - 025/040,00; 026/040,00; 032/040,00; 033/050,00.
- LESTE - MORADA DO SOL - MORADA DO SOL - VALDEMAR MARTINS, RUA / 01659 - 015/040,00; 016/040,00; 025/040,00; 026/040,00; 032/040,00; 033/050,00; 041/040,00; 042/050,00; 049/040,00; 050/050,00; 056/040,00; 062/050,00; 063/050,00; 070/050,00; 071/050,00; 078/050,00; 079/050,00; 081/050,00; 082/050,00; 089/050,00; 090/060,00; 097/060,00; 098/060,00; 104/060,00; 109/080,00; 110/110,00.
- LESTE - MORADA DO SOL - MORADA DO SOL - VIDAL FERREIRA, PROFESSOR, RUA / 01684 - 097/060,00; 098/060,00; 104/060,00; 110/110,00.
- LESTE - MORADA DO SOL - PIÇARREIRA - ADÃO CARVALHO, CAPITÃO, RUA / 00017 - 005/025,00; 006/018,00; 013/010,00; 014/010,00; 015/010,00; 016/010,00; 017/010,00; 023/010,00; 026/017,00; 028/017,00; 030/018,00; 031/025,00.
- LESTE - MORADA DO SOL - PIÇARREIRA - AMIZADE, DA, BECO / 03976 - 016/010,00; 017/010,00.
- LESTE - MORADA DO SOL - PIÇARREIRA - ANTÔNIO, SANTO, RUA / 00175 - 045/010,00; 046/010,00; 066/010,00; 067/010,00; 068/010,00; 069/015,00; 070/015,00; 071/050,00; 072/060,00; 074/015,00; 075/010,00.
- LESTE - MORADA DO SOL - PIÇARREIRA - BAURÉLIO MANGABEIRA, RUA / 00251 - 033/018,00; 034/018,00; 035/017,00; 036/017,00.
- LESTE - MORADA DO SOL - PIÇARREIRA - BENTES, TIO, RUA / 01619 - 024/010,00; 044/010,00; 045/010,00; 067/010,00; 068/010,00; 069/015,00; 070/015,00; 071/050,00.
- LESTE - MORADA DO SOL - PIÇARREIRA - CECE RIBEIRO, RUA / 00350 - 045/010,00; 046/010,00; 066/010,00; 067/010,00.
- LESTE - MORADA DO SOL - PIÇARREIRA - CESAR, CORONEL, RUA / 00362 - 093/015,00; 094/070,00; 096/020,00; 097/020,00; 098/030,00; 099/030,00.
- LESTE - MORADA DO SOL - PIÇARREIRA - CÍCERO PORTELA, MONSENHOR, RUA / 00375 - 066/010,00; 067/010,00; 068/010,00; 075/010,00.
- LESTE - MORADA DO SOL - PIÇARREIRA - DANIEL GOMES, RUA / 00438 - 068/010,00; 069/015,00; 073/015,00; 074/010,00; 075/010,00.
- LESTE - MORADA DO SOL - PIÇARREIRA - EMÍDIO NUNES, RUA / 03967 - 019/010,00; 020/010,00; 021/010,00; 022/010,00; 023/010,00.
- LESTE - MORADA DO SOL - PIÇARREIRA - ENILSON CARVALHO, RUA / 00541 - 013/010,00; 014/010,00; 015/010,00; 017/010,00; 018/010,00; 019/010,00; 021/010,00.
- LESTE - MORADA DO SOL - PIÇARREIRA - ESTADOS UNIDOS, RUA / 00557 - 009/010,00; 010/010,00; 011/010,00; 012/010,00; 013/010,00; 018/010,00.
- LESTE - MORADA DO SOL - PIÇARREIRA - GERALDINO LEITÃO, RUA / 00685 - 022/010,00; 023/010,00; 024/010,00; 025/017,00; 026/017,00.
- LESTE - MORADA DO SOL - PIÇARREIRA - GRACILDES CORDEIRO, PROFESSORA, RUA / 00712 - 051/015,00; 052/015,00.
- LESTE - MORADA DO SOL - PIÇARREIRA - IOLANDA BARATA, RUA / 00792 - 049/015,00; 050/015,00; 051/015,00; 063/015,00; 064/015,00; 082/070,00; 083/015,00; 084/015,00; 085/015,00; 086/015,00; 087/015,00; 088/015,00; 089/015,00; 090/015,00; 091/070,00.
- LESTE - MORADA DO SOL - PIÇARREIRA - JOÃO ANTONIO LEITÃO, RUA / 00848 - 005/025,00; 031/025,00; 032/030,00; 058/030,00; 059/030,00; 098/030,00; 099/030,00; 100/070,00.
- LESTE - MORADA DO SOL - PIÇARREIRA - JOÃO DA PAIVA, RUA / 03958 - 041/017,00; 042/017,00; 043/017,00.
- LESTE - MORADA DO SOL - PIÇARREIRA - JOSÉ NONATO, RUA / 03959 - 042/017,00; 043/017,00.
- LESTE - MORADA DO SOL - PIÇARREIRA - JOSÉ PRADO, RUA / 03973 - 069/015,00; 070/015,00; 072/060,00; 074/015,00.
- LESTE - MORADA DO SOL - PIÇARREIRA - JOSÉ TORQUATO VIANA, RUA / 01015 - 001/015,00; 002/015,00; 003/015,00; 004/015,00; 005/025,00; 008/018,00; 009/010,00; 011/010,00; 012/010,00; 018/010,00; 019/010,00; 020/010,00.
- LESTE - MORADA DO SOL - PIÇARREIRA - KENNEDY, PRESIDENTE, AVENIDA / 01048 - 071/050,00; 072/060,00; 073/015,00; 081/070,00; 082/070,00; 091/070,00; 092/070,00; 094/070,00; 095/070,00; 100/070,00.
- LESTE - MORADA DO SOL - PIÇARREIRA - LUIZA FERREIRA, RUA / 01140 - 002/015,00; 003/015,00; 009/010,00; 010/010,00; 011/010,00; 013/010,00.
- LESTE - MORADA DO SOL - PIÇARREIRA - LUCILIO DE ALBUQUERQUE, RUA / 01113 - 095/070,00; 096/020,00; 099/030,00; 100/070,00.
- LESTE - MORADA DO SOL - PIÇARREIRA - LUIZA FERREIRA, RUA / 01140 - 002/015,00; 003/015,00; 009/010,00; 010/010,00; 011/010,00; 013/010,00.
- LESTE - MORADA DO SOL - PIÇARREIRA - MARIA ANTONIETA BURLAMAQUI, AVENIDA / 01199 - 001/015,00; 002/015,00; 003/015,00; 004/015,00.
- LESTE - MORADA DO SOL - PIÇARREIRA - MARIA QUITÉRIA, RUA / 01213 - 001/015,00; 002/015,00; 011/010,00; 012/010,00; 013/010,00; 015/010,00; 017/010,00; 018/010,00.
- LESTE - MORADA DO SOL - PIÇARREIRA - MELVIN JONES, RUA / 01242 - 003/015,00; 004/015,00; 006/018,00; 007/018,00; 008/018,00; 009/010,00; 010/010,00; 013/010,00; 028/017,00; 029/017,00; 030/018,00; 033/018,00; 034/018,00; 035/017,00; 036/017,00; 055/015,00; 056/020,00; 060/020,00; 061/015,00; 093/015,00; 094/070,00; 095/070,00; 096/020,00; 097/020,00.
- LESTE - MORADA DO SOL - PIÇARREIRA - NERES DOS SANTOS, RUA / 03961 - 038/017,00; 039/017,00; 040/017,00.
- LESTE - MORADA DO SOL - PIÇARREIRA - NOVA, RUA / 03965 - 044/010,00; 045/010,00; 046/010,00.
- LESTE - MORADA DO SOL - PIÇARREIRA - ODETE SOARES NUNES, RUA / 01324 - 052/015,00; 053/015,00; 054/015,00; 062/015,00; 063/015,00; 087/015,00; 088/015,00; 089/015,00; 090/015,00; 091/070,00; 092/070,00.
- LESTE - MORADA DO SOL - PIÇARREIRA - OSIMA MENDES, RUA / 01354 - 043/017,00; 044/010,00; 046/010,00; 047/015,00; 048/015,00; 065/015,00; 066/010,00; 073/015,00; 075/010,00; 076/015,00; 077/015,00; 078/015,00; 079/015,00; 081/070,00.
- LESTE - MORADA DO SOL - PIÇARREIRA - OSVALDO COSTA E SILVA, RUA / 01358 - 005/025,00; 006/018,00; 007/018,00; 008/018,00; 030/018,00; 031/025,00; 032/030,00; 033/018,00; 034/018,00; 056/020,00; 057/030,00; 059/030,00; 060/020,00; 095/070,00; 096/020,00; 097/020,00; 098/030,00; 099/030,00; 100/070,00.
- LESTE - MORADA DO SOL - PIÇARREIRA - PAZ, DA, BECO / 03968 - 006/018,00; 007/018,00.
- LESTE - MORADA DO SOL - PIÇARREIRA - PEDRO BASÍLIO, CORONEL, RUA / 01409 - 059/025,00; 060/020,00; 061/015,00; 093/015,00; 097/020,00; 098/030,00.
- LESTE - MORADA DO SOL - PIÇARREIRA - PIO, PADRE, RUA / 01449 - 026/017,00; 027/017,00; 028/017,00; 029/017,00.
- LESTE - MORADA DO SOL - PIÇARREIRA - RAUL SERRANO, RUA / 01494 - 035/017,00; 036/017,00; 037/017,00; 038/017,00; 039/017,00; 041/017,00; 053/015,00; 054/015,00; 055/015,00; 061/015,00; 062/015,00; 092/070,00; 093/015,00; 094/070,00.
- LESTE - MORADA DO SOL - PIÇARREIRA - SEBASTIÃO



- SARAIVA, MAJOR, RUA / 01568 - 024/010,00; 025/017,00; 032/030,00; 033/018,00; 036/017,00; 039/017,00; 040/017,00; 041/017,00; 042/017,00; 055/015,00; 056/020,00; 057/030,00; 058/030,00.
- LESTE - MORADA DO SOL - PIÇARREIRA - SEM DENOMINAÇÃO 0106, RUA / 01873 - 001/015,00; 020/010,00; 022/010,00.
- LESTE - MORADA DO SOL - PIÇARREIRA - SEM DENOMINAÇÃO 1922, RUA / 03940 - 047/015,00; 048/015,00; 049/015,00; 050/015,00.
- LESTE - MORADA DO SOL - PIÇARREIRA - SEM DENOMINAÇÃO 1923, RUA / 03941 - 048/015,00; 050/015,00; 051/015,00; 052/015,00; 054/015,00; 062/015,00; 063/015,00; 064/015,00; 065/015,00.
- LESTE - MORADA DO SOL - PIÇARREIRA - SEM DENOMINAÇÃO 1924, RUA / 03942 - 053/015,00; 054/015,00.
- LESTE - MORADA DO SOL - PIÇARREIRA - SEM DENOMINAÇÃO 1925, RUA / 03943 - 062/015,00; 063/015,00; 064/015,00; 065/015,00; 076/015,00; 086/015,00; 087/015,00; 092/070,00.
- LESTE - MORADA DO SOL - PIÇARREIRA - SEM DENOMINAÇÃO 1926, RUA / 03944 - 076/015,00; 077/015,00; 085/015,00; 086/015,00; 087/015,00; 088/015,00.
- LESTE - MORADA DO SOL - PIÇARREIRA - SEM DENOMINAÇÃO 1927, RUA / 03945 - 077/015,00; 078/015,00; 084/015,00; 085/015,00; 088/015,00; 089/015,00.
- LESTE - MORADA DO SOL - PIÇARREIRA - SEM DENOMINAÇÃO 1928, RUA / 03946 - 078/015,00; 079/015,00; 083/015,00; 084/015,00; 089/015,00; 090/015,00.
- LESTE - MORADA DO SOL - PIÇARREIRA - SEM DENOMINAÇÃO 1929, RUA / 03947 - 079/015,00; 081/070,00; 082/070,00; 083/015,00; 090/015,00; 091/070,00.
- LESTE - MORADA DO SOL - PIÇARREIRA - SEM DENOMINAÇÃO 1930, RUA / 03948 - 047/015,00; 048/015,00; 049/015,00; 050/015,00; 064/015,00; 065/015,00; 076/015,00; 077/015,00; 078/015,00; 079/015,00; 081/070,00; 082/070,00; 083/015,00; 084/015,00; 085/015,00; 086/015,00.
- LESTE - MORADA DO SOL - PIÇARREIRA - SEM DENOMINAÇÃO 1934, RUA / 03952 - 017/010,00; 021/010,00; 023/010,00.
- LESTE - MORADA DO SOL - PIÇARREIRA - SEM DENOMINAÇÃO 1935, RUA / 03953 - 020/010,00; 022/010,00.
- LESTE - MORADA DO SOL - PIÇARREIRA - SEM DENOMINAÇÃO 1936, RUA / 03954 - 017/010,00; 018/010,00; 019/010,00; 021/010,00.
- LESTE - MORADA DO SOL - PIÇARREIRA - SEM DENOMINAÇÃO 1937, RUA / 03955 - 012/010,00; 018/010,00.
- LESTE - MORADA DO SOL - PIÇARREIRA - SEM DENOMINAÇÃO 1938, RUA / 03956 - 024/010,00.
- LESTE - MORADA DO SOL - PIÇARREIRA - SEM DENOMINAÇÃO 1941, RUA / 03960 - 037/017,00; 038/017,00.
- LESTE - MORADA DO SOL - PIÇARREIRA - SEM DENOMINAÇÃO 1945, RUA / 03964 - 044/010,00.
- LESTE - MORADA DO SOL - PIÇARREIRA - SEM DENOMINAÇÃO 1947, RUA / 03966 - 072/060,00; 073/015,00; 074/015,00.
- LESTE - MORADA DO SOL - PIÇARREIRA - SEM DENOMINAÇÃO 1950, RUA / 03969 - 057/030,00; 058/030,00.
- LESTE - MORADA DO SOL - PIÇARREIRA - TOMAZ DE AQUINO, CAPITÃO, RUA / 01623 - 041/017,00; 043/017,00; 047/015,00; 049/015,00; 051/015,00; 052/015,00; 053/015,00; 055/015,00; 056/020,00; 057/030,00; 058/030,00; 059/030,00; 060/020,00; 061/015,00.
- LESTE - MORADA DO SOL - PIÇARREIRA - UIRAPURU, RUA / 03972 - 070/015,00; 071/050,00.
- LESTE - MORADA DO SOL - PIÇARREIRA - VANDERLEY, CAPITÃO, RUA / 01667 - 024/010,00; 025/017,00; 026/017,00; 027/017,00; 029/017,00; 030/018,00; 031/025,00; 032/030,00; 034/018,00; 035/017,00; 037/017,00; 040/017,00; 042/017,00; 043/017,00; 044/010,00.
- LESTE - MORADA DO SOL - PIÇARREIRA - VINTE E CINCO DE DEZEMBRO, RUA / 04174 - 013/010,00; 014/010,00; 015/010,00; 026/017,00; 027/017,00; 028/017,00; 029/017,00; 037/017,00; 038/017,00; 040/017,00.
- LESTE - MORADA DO SOL - SANTA ISABEL - ANGELO MARTINS PESSOA, RUA / 00120 - 011/025,00; 012/025,00; 013/025,00; 014/025,00; 015/022,00; 016/022,00; 022/025,00; 023/025,00; 024/025,00; 025/025,00; 026/025,00; 027/025,00; 028/022,00; 029/022,00.
- LESTE - MORADA DO SOL - SANTA ISABEL - ANTILHON RIBEIRO SOARES, RUA / 00133 - 043/022,00; 044/022,00; 052/022,00; 053/022,00; 055/022,00; 063/022,00; 064/022,00; 072/022,00; 073/022,00; 081/022,00; 082/022,00; 088/030,00; 089/030,00; 095/030,00; 096/030,00; 103/030,00; 104/030,00.
- LESTE - MORADA DO SOL - SANTA ISABEL - ANTONIETA FERRAZ, RUA / 00139 - 102/030,00; 103/030,00; 104/030,00; 105/030,00; 106/035,00.
- LESTE - MORADA DO SOL - SANTA ISABEL - ANTONIO MARIA DE SOUSA FORTES, RUA / 00160 - 098/030,00; 099/030,00; 100/030,00; 106/035,00.
- LESTE - MORADA DO SOL - SANTA ISABEL - ARIMAR CASTELO BRANCO, JUIZ, RUA / 00191 - 005/020,00; 006/020,00; 008/020,00; 009/020,00; 018/020,00; 019/020,00; 020/020,00; 021/020,00.
- LESTE - MORADA DO SOL - SANTA ISABEL - ARISTIDES SARAIVA ALMEIDA, RUA / 00193 - 037/025,00; 038/025,00; 039/025,00; 040/025,00; 041/025,00; 042/022,00; 043/022,00; 044/022,00; 046/025,00; 047/025,00; 048/025,00; 049/025,00; 050/025,00; 051/022,00; 052/022,00; 053/022,00; 054/022,00.
- LESTE - MORADA DO SOL - SANTA ISABEL - AUGUSTO CASTRO, RUA / 00217 - 077/030,00; 078/025,00; 079/025,00; 080/022,00; 081/022,00; 082/022,00; 083/022,00; 084/030,00; 085/030,00; 086/030,00; 087/030,00; 088/030,00; 089/030,00; 090/030,00.
- LESTE - MORADA DO SOL - SANTA ISABEL - AZAR CHAIB, RUA / 00225 - 045/025,00; 057/030,00; 058/025,00; 059/025,00; 060/025,00; 061/025,00; 062/022,00; 063/022,00; 064/022,00; 065/022,00; 066/030,00; 067/030,00; 068/025,00; 069/025,00; 070/025,00; 071/022,00; 072/022,00; 073/022,00; 074/022,00; 091/025,00.
- LESTE - MORADA DO SOL - SANTA ISABEL - BENJAMIN DO REGO MONTEIRO, MAJOR, RUA / 00273 - 015/022,00; 016/022,00; 028/022,00; 029/022,00.
- LESTE - MORADA DO SOL - SANTA ISABEL - CESAR LEAL, RUA / 00361 - 003/020,00; 004/020,00; 007/020,00.
- LESTE - MORADA DO SOL - SANTA ISABEL - CYNEAS VELOSO, RUA / 00432 - 046/025,00; 047/025,00; 048/025,00; 049/025,00; 050/025,00; 051/022,00; 052/022,00; 055/022,00; 056/022,00; 057/030,00; 058/025,00; 059/025,00; 060/025,00; 061/025,00; 062/022,00; 063/022,00; 064/022,00; 065/022,00.
- LESTE - MORADA DO SOL - SANTA ISABEL - EDMILSON JORGE, VEREADOR, RUA / 00508 - 004/020,00; 005/020,00; 006/020,00; 007/020,00; 008/020,00; 009/020,00.
- LESTE - MORADA DO SOL - SANTA ISABEL - ELISALDO REINALDO, RUA / 00527 - 023/025,00; 024/025,00; 025/025,00; 026/025,00; 027/025,00; 028/022,00; 029/022,00; 030/025,00; 031/025,00; 032/025,00; 033/025,00; 034/025,00; 035/022,00.
- LESTE - MORADA DO SOL - SANTA ISABEL - ESTEVÃO CARVALHO, RUA / 00559 - 066/030,00; 067/030,00; 068/025,00; 069/025,00; 070/025,00; 071/022,00; 072/022,00; 073/022,00; 074/022,00; 075/030,00; 076/030,00; 077/030,00; 078/025,00; 079/025,00; 080/022,00; 081/022,00; 082/022,00; 083/022,00.
- LESTE - MORADA DO SOL - SANTA ISABEL - FERNANDO LOPES, DESEMBARGADOR, RUA / 00588 - 012/025,00; 013/025,00; 025/025,00; 026/025,00; 032/025,00; 033/025,00; 039/025,00; 040/025,00; 048/025,00; 049/025,00;

- 059/025,00; 060/025,00; 068/025,00; 069/025,00; 077/030,00; 078/025,00; 084/030,00; 085/030,00; 092/030,00.
- LESTE - MORADA DO SOL - SANTA ISABEL - FORTES C. BRANCO, GENERAL, RUA / 00611 - 085/030,00; 086/030,00; 087/030,00; 088/030,00; 089/030,00; 090/030,00; 092/030,00; 093/030,00; 094/030,00; 095/030,00; 096/030,00; 097/030,00.
- LESTE - MORADA DO SOL - SANTA ISABEL - FRANCILIO ALMEIDA, DEPUTADO, RUA / 00612 - 004/020,00; 005/020,00; 007/020,00; 008/020,00; 017/022,00; 018/020,00; 020/020,00.
- LESTE - MORADA DO SOL - SANTA ISABEL - JAIME DA SILVEIRA, RUA / 00827 - 066/030,00; 075/030,00; 076/030,00; 084/030,00; 092/030,00; 101/030,00; 102/030,00.
- LESTE - MORADA DO SOL - SANTA ISABEL - JAMES AZEVEDO, PROFESSOR, RUA / 00831 - 017/022,00; 020/020,00; 021/020,00; 036/022,00; 045/025,00.
- LESTE - MORADA DO SOL - SANTA ISABEL - JÂNIO QUADROS, PRESIDENTE, AVENIDA / 00834 - 001/020,00; 002/020,00; 003/020,00; 007/020,00; 008/020,00; 009/020,00; 010/025,00; 011/025,00; 012/025,00; 013/025,00; 014/025,00; 015/022,00; 016/022,00; 017/022,00; 018/020,00; 019/020,00.
- LESTE - MORADA DO SOL - SANTA ISABEL - JESUS DA CUNHA ARAÚJO, DOUTOR, RUA / 00842 - 001/020,00; 010/025,00; 022/025,00; 023/025,00; 030/025,00; 037/025,00; 046/025,00; 057/030,00; 066/030,00.
- LESTE - MORADA DO SOL - SANTA ISABEL - JOÃO CARVALHO, DEPUTADO, RUA / 00858 - 013/025,00; 014/025,00; 026/025,00; 027/025,00; 033/025,00; 034/025,00; 040/025,00; 041/025,00; 049/025,00; 050/025,00; 060/025,00; 061/025,00; 069/025,00; 070/025,00; 078/025,00; 079/025,00; 085/030,00; 086/030,00; 092/030,00; 093/030,00; 101/030,00.
- LESTE - MORADA DO SOL - SANTA ISABEL - JOÃO CARVALHO, FARMACEUTICO, RUA / 00859 - 002/020,00; 003/020,00; 011/025,00; 012/025,00; 024/025,00; 025/025,00; 031/025,00; 032/025,00; 038/025,00; 039/025,00; 047/025,00; 048/025,00; 058/025,00; 059/025,00; 067/030,00; 068/025,00; 076/030,00; 077/030,00; 084/030,00.
- LESTE - MORADA DO SOL - SANTA ISABEL - JOÃO DE DEUS LIMA, DESEMBARGADOR, RUA / 00868 - 053/022,00; 054/022,00; 055/022,00; 056/022,00; 064/022,00; 065/022,00; 073/022,00; 074/022,00; 082/022,00; 083/022,00; 089/030,00; 090/030,00; 096/030,00; 097/030,00; 104/030,00; 105/030,00.
- LESTE - MORADA DO SOL - SANTA ISABEL - JOÃO MARTINS DO REGO, RUA / 00886 - 014/025,00; 015/022,00; 027/025,00; 028/022,00; 034/025,00; 035/022,00; 041/025,00; 042/022,00; 050/025,00; 051/022,00; 061/025,00; 062/022,00; 070/025,00; 071/022,00; 079/025,00; 080/022,00; 086/030,00; 087/030,00; 093/030,00; 094/030,00; 101/030,00; 102/030,00.
- LESTE - MORADA DO SOL - SANTA ISABEL - JOÃO PEREIRA, DESEMBARGADOR, RUA / 00890 - 036/022,00; 044/022,00; 045/025,00; 054/022,00; 056/022,00; 065/022,00; 074/022,00; 083/022,00; 090/030,00; 091/025,00; 097/030,00; 098/030,00; 105/030,00; 106/035,00.
- LESTE - MORADA DO SOL - SANTA ISABEL - JOÃO XXIII, AVENIDA / 00901 - 006/020,00; 009/020,00; 019/020,00; 021/020,00; 045/025,00; 091/025,00; 100/030,00; 106/035,00.
- LESTE - MORADA DO SOL - SANTA ISABEL - JOSÉ LUIS CORTEZ, MONSENHOR, RUA / 00981 - 042/022,00; 043/022,00; 051/022,00; 052/022,00; 062/022,00; 063/022,00; 071/022,00; 072/022,00; 080/022,00; 081/022,00; 087/030,00; 088/030,00; 094/030,00; 095/030,00; 102/030,00; 103/030,00.
- LESTE - MORADA DO SOL - SANTA ISABEL - MAURÍCIO FACHINETTI, RUA / 01236 - 093/030,00; 094/030,00; 095/030,00; 096/030,00; 097/030,00; 101/030,00; 102/030,00; 103/030,00; 104/030,00; 105/030,00.
- LESTE - MORADA DO SOL - SANTA ISABEL - MELO, MONSENHOR, RUA / 01241 - 091/025,00; 098/030,00; 099/030,00; 100/030,00.
- LESTE - MORADA DO SOL - SANTA ISABEL - OFÉLIO LEITÃO, JORNALISTA, RUA / 01333 - 018/020,00; 019/020,00; 020/020,00; 021/020,00.
- LESTE - MORADA DO SOL - SANTA ISABEL - ORLANDO CARVALHO, RUA / 01343 - 001/020,00; 002/020,00; 010/025,00; 011/025,00; 022/025,00; 023/025,00; 024/025,00; 030/025,00; 031/025,00; 037/025,00; 038/025,00; 046/020,00; 047/025,00; 057/030,00; 058/025,00; 066/030,00; 067/030,00; 075/030,00; 076/030,00.
- LESTE - MORADA DO SOL - SANTA ISABEL - OSVALDO DUARTE, CORONEL, RUA / 01360 - 016/022,00; 017/022,00; 029/022,00; 035/022,00; 036/022,00.
- LESTE - MORADA DO SOL - SANTA ISABEL - SEM DENOMINAÇÃO 0055, RUA / 01812 - 030/025,00; 031/025,00; 032/025,00; 033/025,00; 034/025,00; 035/022,00; 036/022,00; 037/025,00; 038/025,00; 039/025,00; 040/025,00; 041/025,00; 042/022,00; 043/022,00; 044/022,00.
- LESTE - MORADA DO SOL - SANTA ISABEL - SEM DENOMINAÇÃO 0058, RUA / 01815 - 053/022,00; 054/022,00; 055/022,00; 056/022,00.
- LESTE - MORADA DO SOL - SANTA ISABEL - SEM DENOMINAÇÃO 0060, RUA / 01817 - 099/030,00; 100/030,00.
- LESTE - MORADA DO SOL - SANTA ISABEL - SEM DENOMINAÇÃO 0061, RUA / 01818 - 098/030,00; 099/030,00.
- LESTE - MORADA DO SOL - SANTA ISABEL - SEM DENOMINAÇÃO 0080, RUA / 01839 - 010/025,00; 022/025,00.
- LESTE - MORADA DO SOL - SANTA ISABEL - SEM DENOMINAÇÃO 3574, RUA / 05571 - 091/080,00.
- LESTE - MORADA DO SOL - SANTA ISABEL - ZEQUINHA FREIRE, AVENIDA / 01735 - 001/020,00; 002/020,00; 003/020,00; 004/020,00; 005/020,00; 006/020,00.
- LESTE - MORADA DO SOL - SANTA LIA - HORACIO RIBEIRO, AVENIDA / 00774 - 016/020,00; 017/020,00; 032/015,00.
- LESTE - MORADA DO SOL - SANTA LIA - MARIA ANTONIETA BURLAMAQUI, AVENIDA / 01199 - 001/015,00; 006/015,00; 021/015,00; 028/015,00; 032/015,00.
- LESTE - MORADA DO SOL - SANTA LIA - SEM DENOMINAÇÃO 0092, RUA / 01859 - 002/010,00; 003/015,00; 004/010,00; 009/015,00; 010/010,00; 012/015,00; 013/010,00.
- LESTE - MORADA DO SOL - SANTA LIA - SEM DENOMINAÇÃO 0093, RUA / 01860 - 002/010,00; 004/010,00; 005/010,00; 010/010,00; 011/010,00.
- LESTE - MORADA DO SOL - SANTA LIA - SEM DENOMINAÇÃO 0094, RUA / 01861 - 005/010,00; 007/010,00; 011/010,00.
- LESTE - MORADA DO SOL - SANTA LIA - SEM DENOMINAÇÃO 0095, RUA / 01862 - 001/015,00; 006/015,00.
- LESTE - MORADA DO SOL - SANTA LIA - SEM DENOMINAÇÃO 0096, RUA / 01863 - 014/020,00; 015/020,00; 018/010,00; 019/010,00; 020/010,00.
- LESTE - MORADA DO SOL - SANTA LIA - SEM DENOMINAÇÃO 0097, RUA / 01864 - 016/020,00; 017/020,00.
- LESTE - MORADA DO SOL - SANTA LIA - SEM DENOMINAÇÃO 0098, RUA / 01865 - 007/010,00; 008/010,00.
- LESTE - MORADA DO SOL - SANTA LIA - SEM DENOMINAÇÃO 0099, RUA / 01866 - 006/015,00; 008/010,00; 013/010,00; 016/020,00; 017/020,00; 018/010,00; 019/010,00; 020/010,00; 021/015,00; 022/010,00; 023/010,00; 024/010,00; 025/010,00; 027/010,00; 032/015,00.
- LESTE - MORADA DO SOL - SANTA LIA - SEM DENOMINAÇÃO 0100, RUA / 01867 - 025/010,00; 026/010,00.
- LESTE - MORADA DO SOL - SANTA LIA - SEM DENOMINAÇÃO 0101, RUA / 01868 - 021/015,00; 022/010,00; 023/010,00; 024/010,00; 026/010,00; 028/015,00; 029/010,00; 030/010,00; 031/010,00.

- LESTE - MORADA DO SOL - SANTA LIA - SEM DENOMINAÇÃO 0102, RUA / 01869 - 027/010,00; 032/015,00.
- LESTE - MORADA DO SOL - SANTA LIA - SEM DENOMINAÇÃO 0103, RUA / 01870 - 001/015,00; 002/010,00; 005/010,00; 006/015,00; 007/010,00; 008/010,00; 021/015,00; 022/010,00; 028/015,00; 029/010,00.
- LESTE - MORADA DO SOL - SANTA LIA - SEM DENOMINAÇÃO 0104, RUA / 01871 - 003/015,00; 004/010,00; 005/010,00; 009/015,00; 010/010,00; 011/010,00.
- LESTE - MORADA DO SOL - SANTA LIA - SEM DENOMINAÇÃO 0105, RUA / 01872 - 022/010,00; 023/010,00.
- LESTE - MORADA DO SOL - SANTA LIA - SEM DENOMINAÇÃO 0106, RUA / 01873 - 007/010,00; 008/010,00; 009/015,00; 010/010,00; 011/010,00; 012/015,00; 013/010,00; 023/010,00; 024/010,00; 028/015,00; 029/010,00; 030/010,00; 032/015,00.
- LESTE - MORADA DO SOL - SANTA LIA - SEM DENOMINAÇÃO 0107, RUA / 01874 - 012/015,00; 013/010,00.
- LESTE - MORADA DO SOL - SANTA LIA - SEM DENOMINAÇÃO 0108, RUA / 01875 - 013/010,00; 014/020,00; 018/010,00; 024/010,00; 025/010,00; 026/010,00; 030/010,00; 031/010,00.
- LESTE - MORADA DO SOL - SANTA LIA - SEM DENOMINAÇÃO 0109, RUA / 01876 - 018/010,00; 019/010,00.
- LESTE - MORADA DO SOL - SANTA LIA - SEM DENOMINAÇÃO 0110, RUA / 01877 - 014/020,00; 015/020,00; 019/010,00; 020/010,00; 025/010,00; 026/010,00; 027/010,00; 031/010,00; 032/015,00.
- LESTE - MORADA DO SOL - SANTA LIA - SEM DENOMINAÇÃO 0111, RUA / 01878 - 030/010,00; 031/010,00; 032/015,00.
- LESTE - MORADA DO SOL - SANTA LIA - SEM DENOMINAÇÃO 0112, RUA / 01879 - 015/020,00; 016/020,00; 020/010,00; 027/010,00; 032/015,00.
- LESTE - MORADA DO SOL - SANTA LIA - SEM DENOMINAÇÃO 0113, RUA / 01880 - 001/015,00; 002/010,00; 003/015,00; 004/010,00.
- LESTE - MORADA DO SOL - SANTA LIA - ZEQUINHA FREIRE, AVENIDA / 01735 - 001/015,00; 003/015,00; 009/015,00; 012/015,00; 013/010,00; 014/020,00; 015/020,00; 016/020,00.
- LESTE - MORROS - MORROS - AARÃO PARENTES, RUA / 00001 - 105/004,00; 106/004,00; 107/004,00; 108/004,00; 109/004,00; 110/004,00; 111/004,00; 112/004,00; 113/004,00; 114/004,00; 115/004,00; 116/004,00; 117/004,00; 119/004,00; 120/004,00; 121/004,00; 122/004,00; 123/004,00; 124/004,00; 125/004,00; 126/004,00; 127/004,00; 128/004,00; 129/004,00; 130/004,00; 131/004,00.
- LESTE - MORROS - MORROS - ABEL LIMA DE SANTANA, RUA / 00003 - 037/004,00; 038/004,00; 046/004,00; 047/004,00; 060/004,00; 061/004,00; 068/004,00; 069/004,00; 085/004,00; 086/004,00; 091/004,00; 092/004,00; 117/004,00; 118/004,00.
- LESTE - MORROS - MORROS - AGRIPINO OLIVEIRA, PROFESSOR, RUA / 00041 - 155/004,00; 157/004,00; 158/004,00; 160/004,00; 161/004,00; 162/006,00; 163/004,00; 164/004,00; 165/004,00; 166/004,00; 167/004,00; 168/004,00; 169/004,00; 170/004,00; 171/004,00; 172/006,00; 173/006,00; 174/004,00; 175/004,00; 176/004,00; 177/004,00; 178/004,00.
- LESTE - MORROS - MORROS - ALCIDES LEBRE, PROFESSOR, RUA / 00062 - 179/004,00; 180/004,00; 181/004,00; 182/004,00; 183/004,00; 184/006,00; 185/006,00; 186/006,00; 187/004,00; 188/004,00; 189/004,00; 190/004,00; 191/004,00; 192/004,00; 193/004,00; 194/006,00; 195/006,00; 196/004,00; 197/004,00; 198/004,00; 199/004,00; 200/004,00.
- LESTE - MORROS - MORROS - ALVARO FERREIRA DE SOUSA, RUA / 00082 - 043/004,00; 044/004,00; 045/004,00; 046/004,00; 047/004,00; 048/004,00; 049/004,00; 050/004,00; 051/004,00; 052/004,00; 053/003,00; 054/003,00; 055/004,00; 056/004,00; 057/004,00; 058/004,00; 059/004,00; 060/004,00; 061/004,00; 062/004,00; 063/004,00; 064/004,00.
- LESTE - MORROS - MORROS - AMÁLIA PINHEIRO, PROFESSORA, RUA / 00096 - 102/004,00; 103/004,00; 106/004,00; 107/004,00; 129/004,00; 130/004,00; 133/004,00; 134/004,00; 154/004,00; 155/004,00; 158/004,00; 159/004,00; 176/004,00; 177/004,00; 180/004,00; 181/004,00; 198/004,00; 199/004,00; 202/015,00; 203/015,00.
- LESTE - MORROS - MORROS - ANA BUGYJA, PROFESSORA, RUA / 00106 - 033/004,00; 034/004,00; 050/004,00; 051/004,00; 056/004,00; 057/004,00; 072/004,00; 081/004,00; 082/004,00; 095/004,00; 096/004,00; 113/004,00; 114/004,00; 122/004,00; 123/004,00; 140/004,00; 146/004,00; 147/004,00; 165/004,00; 166/004,00; 170/004,00; 188/004,00; 189/004,00; 191/004,00; 192/004,00; 209/015,00; 210/015,00.
- LESTE - MORROS - MORROS - ANTONIETA BURLAMAQUI, PROFESSORA, RUA / 00138 - 035/004,00; 036/004,00; 048/004,00; 049/004,00; 058/004,00; 059/004,00; 070/004,00; 071/004,00; 083/004,00; 084/004,00; 093/004,00; 094/004,00; 115/004,00; 116/004,00; 120/004,00; 121/004,00; 142/004,00; 143/004,00; 144/004,00; 145/004,00; 167/004,00.
- LESTE - MORROS - MORROS - ANTÔNIO CARDOSO, COMERCIANTE, RUA / 00143 - 039/004,00; 040/004,00; 044/004,00; 045/004,00; 062/004,00; 063/004,00; 066/004,00; 067/004,00; 087/004,00; 088/004,00; 089/004,00; 090/004,00.
- LESTE - MORROS - MORROS - AUREA MARTINS, RUA / 00220 - 032/004,00; 033/004,00; 051/004,00; 052/004,00; 055/004,00; 056/004,00; 073/004,00; 074/004,00; 080/004,00; 081/004,00; 096/004,00; 097/004,00; 112/004,00; 113/004,00; 123/004,00; 124/004,00; 139/004,00; 140/004,00; 147/004,00; 164/004,00; 165/004,00; 170/004,00; 171/004,00; 187/004,00; 188/004,00; 192/004,00; 193/004,00; 208/015,00; 209/015,00.
- LESTE - MORROS - MORROS - CHICO BARROS, MESTRE, RUA / 00366 - 060/004,00; 067/004,00; 068/004,00; 069/004,00; 070/004,00; 071/004,00; 072/004,00; 073/004,00; 074/004,00; 075/003,00; 077/003,00; 078/003,00; 079/003,00; 080/004,00; 081/004,00; 082/004,00; 083/004,00; 084/004,00; 085/004,00; 086/004,00; 087/004,00; 088/004,00.
- LESTE - MORROS - MORROS - DINA SOARES, PROFESSORA, RUA / 00470 - 076/015,00; 103/004,00; 104/004,00; 105/004,00; 106/004,00; 130/004,00; 131/004,00; 132/004,00; 133/004,00; 155/004,00; 156/004,00; 157/004,00; 158/004,00; 177/004,00; 178/004,00; 179/004,00; 180/004,00; 199/004,00; 200/004,00; 202/015,00.
- LESTE - MORROS - MORROS - DOMINGOS DE PÁDUA REGO, RUA / 00485 - 041/004,00; 042/004,00; 043/004,00; 064/004,00; 065/004,00; 066/004,00; 088/004,00; 089/004,00; 090/004,00; 091/004,00; 117/004,00; 118/004,00; 119/004,00; 143/004,00; 144/004,00; 167/004,00; 168/004,00; 189/004,00; 190/004,00; 191/004,00; 210/015,00.
- LESTE - MORROS - MORROS - ESTER CASTELO BRANCO, RUA / 00558 - 101/004,00; 102/004,00; 107/004,00; 108/004,00; 128/004,00; 129/004,00; 134/004,00; 135/004,00; 153/004,00; 154/004,00; 159/004,00; 160/004,00; 175/004,00; 176/004,00; 181/004,00; 182/004,00; 197/004,00; 198/004,00; 203/015,00; 204/015,00.
- LESTE - MORROS - MORROS - FELISMINO WESER, PROFESSOR, AVENIDA / 00581 - 139/004,00; 145/004,00; 146/004,00; 147/004,00; 149/006,00; 150/006,00; 151/006,00; 152/004,00; 153/004,00; 154/004,00; 155/004,00; 156/004,00; 157/004,00; 158/004,00; 159/004,00; 160/004,00; 161/004,00; 162/006,00; 163/006,00; 164/004,00; 165/004,00; 166/004,00; 167/004,00.
- LESTE - MORROS - MORROS - FRANCISCO CESAR ARAÚJO, PROFESSOR, RUA / 00628 - 076/015,00; 191/004,00; 192/004,00; 193/004,00; 194/006,00; 195/006,00; 196/

- 004,00; 197/004,00; 198/004,00; 199/004,00; 200/004,00; 202/015,00; 203/015,00; 204/015,00; 205/015,00; 206/015,00; 207/015,00; 208/015,00; 209/015,00; 210/015,00.
- LESTE - MORROS - MORROS - JOSÉ PAULINO MIRANDA, RUA / 01003 - 120/004,00; 121/004,00; 123/004,00; 124/004,00; 125/004,00; 126/004,00; 127/004,00; 128/004,00; 129/004,00; 130/004,00; 131/004,00; 132/004,00; 133/004,00; 134/004,00; 135/004,00; 136/004,00; 137/006,00; 138/006,00; 139/004,00; 140/004,00; 142/004,00; 143/004,00.
- LESTE - MORROS - MORROS - KENNEDY, PRESIDENTE, AVENIDA / 01048 - 076/015,00; 202/015,00; 203/015,00; 204/015,00; 205/015,00; 206/015,00; 207/015,00; 208/015,00; 209/015,00; 210/015,00.
- LESTE - MORROS - MORROS - LEOPOLDO FERREIRA, PADRE, RUA / 01077 - 091/004,00; 092/004,00; 093/004,00; 094/004,00; 095/004,00; 096/004,00; 097/004,00; 098/004,00; 099/004,00; 100/004,00; 101/004,00; 102/004,00; 103/004,00; 104/004,00; 105/004,00; 106/004,00; 107/004,00; 108/004,00; 109/004,00; 110/004,00; 111/004,00; 112/004,00; 113/004,00; 114/004,00; 115/004,00; 116/004,00; 117/004,00; 118/004,00.
- LESTE - MORROS - MORROS - LUIZ LOPES SOBRINHO, DESEMBARGADOR, RUA / 01135 - 024/004,00; 025/004,00; 026/004,00; 027/004,00; 076/015,00; 104/004,00; 105/004,00; 131/004,00; 132/004,00; 156/004,00; 157/004,00; 178/004,00; 179/004,00; 200/004,00.
- LESTE - MORROS - MORROS - MANOCA NOBRE, PROFESSORA, RUA / 01153 - 031/003,00; 032/004,00; 052/004,00; 053/003,00; 054/003,00; 055/004,00; 074/004,00; 075/003,00; 079/003,00; 080/004,00; 097/004,00; 098/004,00; 111/004,00; 112/004,00; 124/004,00; 125/004,00; 138/006,00; 139/004,00; 149/006,00; 163/006,00; 164/004,00; 171/004,00; 172/006,00; 186/006,00; 187/004,00; 193/004,00; 194/006,00; 207/015,00; 208/015,00.
- LESTE - MORROS - MORROS - MARIA JULIA SANTOS, RUA / 01211 - 030/003,00; 077/003,00; 078/003,00; 099/004,00; 100/004,00; 109/004,00; 110/004,00; 126/004,00; 127/004,00; 136/004,00; 137/006,00; 151/006,00; 152/004,00; 161/004,00; 162/006,00; 173/006,00; 174/004,00; 195/006,00; 196/004,00; 205/015,00; 206/015,00.
- LESTE - MORROS - MORROS - MARIAZINHA AREA LEÃO, RUA / 01216 - 100/004,00; 101/004,00; 108/004,00; 109/004,00; 127/004,00; 128/004,00; 135/004,00; 136/004,00; 152/004,00; 153/004,00; 160/004,00; 161/004,00; 174/004,00; 175/004,00; 182/004,00; 183/004,00; 196/004,00; 197/004,00; 204/015,00; 205/015,00.
- LESTE - MORROS - MORROS - MIGUEL BORGES, PROFESSOR, RUA / 01252 - 168/004,00; 169/004,00; 170/004,00; 171/004,00; 172/006,00; 173/006,00; 174/004,00; 175/004,00; 176/004,00; 177/004,00; 178/004,00; 179/004,00; 180/004,00; 181/004,00; 182/004,00; 183/004,00; 184/006,00; 185/006,00; 186/006,00; 187/004,00; 188/004,00; 189/004,00; 190/004,00.
- LESTE - MORROS - MORROS - NELSON ROSA, PUBLICITARIO, RUA / 01299 - 038/004,00; 039/004,00; 045/004,00; 046/004,00; 061/004,00; 062/004,00; 067/004,00; 068/004,00; 086/004,00; 087/004,00; 090/004,00; 091/004,00; 118/004,00.
- LESTE - MORROS - MORROS - OLIVEIRA NETO, POETA, RUA / 01338 - 132/004,00; 133/004,00; 134/004,00; 135/004,00; 136/004,00; 137/006,00; 138/006,00; 140/004,00; 142/004,00; 143/004,00; 144/004,00; 145/004,00; 147/004,00; 149/006,00; 150/006,00; 151/006,00; 152/004,00; 153/004,00; 154/004,00; 155/004,00; 156/004,00.
- LESTE - MORROS - MORROS - PEQUENA RUBIM, PROFESSORA, RUA / 01427 - 034/004,00; 035/004,00; 049/004,00; 050/004,00; 057/004,00; 058/004,00; 071/004,00; 072/004,00; 082/004,00; 083/004,00; 094/004,00; 095/004,00; 114/004,00; 115/004,00; 121/004,00; 122/004,00; 142/004,00; 145/004,00; 146/004,00; 166/004,00; 167/004,00; 168/004,00; 169/004,00; 189/004,00; 190/004,00.
- LESTE - MORROS - MORROS - ROSSINI MORADA LUNA, AVIADOR, AVENIDA / 01538 - 011/003,00; 012/003,00; 030/003,00; 031/003,00; 053/003,00; 054/003,00; 075/003,00; 077/003,00; 078/003,00; 079/003,00; 098/004,00; 099/004,00; 110/004,00; 111/004,00; 125/004,00; 126/004,00; 137/006,00; 138/006,00; 162/006,00; 163/006,00; 172/006,00; 173/006,00; 185/006,00; 186/006,00; 194/006,00; 195/006,00; 206/015,00; 207/015,00.
- LESTE - MORROS - MORROS - SEM DENOMINAÇÃO 0743, RUA / 02630 - 054/003,00; 055/004,00; 056/004,00; 057/004,00; 058/004,00; 059/004,00; 060/004,00; 061/004,00; 062/004,00; 063/004,00; 064/004,00; 065/004,00; 066/004,00; 067/004,00; 068/004,00; 069/004,00; 070/004,00; 071/004,00; 072/004,00; 073/004,00; 074/004,00; 075/003,00.
- LESTE - MORROS - MORROS - SEM DENOMINAÇÃO 0744, RUA / 02631 - 031/003,00; 032/004,00; 033/004,00; 034/004,00; 035/004,00; 036/004,00; 037/004,00; 038/004,00; 039/004,00; 040/004,00; 041/004,00; 043/004,00; 044/004,00; 045/004,00; 046/004,00; 047/004,00; 048/004,00; 049/004,00; 050/004,00; 051/004,00; 052/004,00; 053/003,00.
- LESTE - MORROS - MORROS - SEM DENOMINAÇÃO 0745, RUA / 02632 - 001/004,00; 005/004,00; 008/004,00; 009/004,00; 010/004,00; 011/003,00; 031/003,00; 032/004,00; 033/004,00; 034/004,00; 035/004,00; 036/004,00; 037/004,00; 038/004,00; 039/004,00; 040/004,00; 041/004,00; 042/004,00.
- LESTE - MORROS - MORROS - SEM DENOMINAÇÃO 0746, RUA / 02633 - 007/004,00; 008/004,00.
- LESTE - MORROS - MORROS - SEM DENOMINAÇÃO 0747, RUA / 02634 - 004/004,00; 005/004,00.
- LESTE - MORROS - MORROS - SEM DENOMINAÇÃO 0748, RUA / 02635 - 003/004,00; 004/004,00.
- LESTE - MORROS - MORROS - SEM DENOMINAÇÃO 0749, RUA / 02636 - 006/004,00; 007/004,00.
- LESTE - MORROS - MORROS - SEM DENOMINAÇÃO 0750, RUA / 02637 - 002/004,00; 003/004,00.
- LESTE - MORROS - MORROS - SEM DENOMINAÇÃO 0751, RUA / 02638 - 012/003,00; 030/003,00.
- LESTE - MORROS - MORROS - SEM DENOMINAÇÃO 0752, RUA / 02639 - 030/003,00.
- LESTE - MORROS - MORROS - SEM DENOMINAÇÃO 0753, RUA / 02640 - 030/003,00.
- LESTE - MORROS - MORROS - SEM DENOMINAÇÃO 0754, RUA / 02641 - 030/003,00.
- LESTE - MORROS - MORROS - SEM DENOMINAÇÃO 0755, RUA / 02642 - 030/003,00.
- LESTE - MORROS - MORROS - SEM DENOMINAÇÃO 0756, RUA / 02643 - 030/003,00.
- LESTE - MORROS - MORROS - SEM DENOMINAÇÃO 0757, RUA / 02644 - 030/003,00.
- LESTE - MORROS - MORROS - SEM DENOMINAÇÃO 0758, RUA / 02645 - 028/004,00.
- LESTE - MORROS - MORROS - SEM DENOMINAÇÃO 0759, RUA / 02646 - 028/004,00.
- LESTE - MORROS - MORROS - SEM DENOMINAÇÃO 0760, RUA / 02647 - 028/004,00.
- LESTE - MORROS - MORROS - SEM DENOMINAÇÃO 0761, RUA / 02648 - 021/004,00; 022/004,00; 023/004,00.
- LESTE - MORROS - MORROS - SEM DENOMINAÇÃO 0762, RUA / 02649 - 020/004,00; 022/004,00.
- LESTE - MORROS - MORROS - SEM DENOMINAÇÃO 0763, RUA / 02650 - 019/004,00; 021/004,00.
- LESTE - MORROS - MORROS - SEM DENOMINAÇÃO 0764, RUA / 02651 - 018/004,00; 020/004,00.
- LESTE - MORROS - MORROS - SEM DENOMINAÇÃO 0765, RUA / 02652 - 017/004,00; 019/004,00.
- LESTE - MORROS - MORROS - SEM DENOMINAÇÃO 0766, RUA / 02653 - 016/004,00; 018/004,00.

LESTE - MORROS - MORROS - SEM DENOMINAÇÃO 0767, RUA / 02654 - 015/004,00; 017/004,00.	016/004,00; 017/004,00; 018/004,00; 019/004,00; 020/ 004,00; 021/004,00; 022/004,00.
LESTE - MORROS - MORROS - SEM DENOMINAÇÃO 0768, RUA / 02655 - 014/004,00; 016/004,00.	LESTE - MORROS - MORROS - SEM DENOMINAÇÃO 3749, RUA / 05751 - 169/004,00.
LESTE - MORROS - MORROS - SEM DENOMINAÇÃO 0769, RUA / 02656 - 013/003,00; 014/004,00.	LESTE - MORROS - MORROS - SEM DENOMINAÇÃO 3750, RUA / 05752 - 122/004,00; 146/004,00.
LESTE - MORROS - MORROS - SEM DENOMINAÇÃO 0770, RUA / 02657 - 027/004,00.	LESTE - MORROS - MORROS - VALDEMAR MOREIRA DE OLIVEIRA, RUA / 01660 - 036/004,00; 037/004,00; 047/004,00; 048/004,00; 059/004,00; 060/004,00; 069/ 004,00; 070/004,00; 084/004,00; 085/004,00; 092/004,00; 093/004,00; 116/004,00; 117/004,00; 119/004,00; 120/ 004,00.
LESTE - MORROS - MORROS - SEM DENOMINAÇÃO 0771, RUA / 02658 - 023/004,00; 026/004,00; 027/004,00; 028/004,00.	LESTE - MORROS - MORROS - VERAS DE HOLANDA, RUA / 01676 - 027/004,00; 028/004,00; 029/004,00; 030/ 003,00; 078/003,00; 079/003,00; 080/004,00; 081/004,00; 082/004,00; 083/004,00; 084/004,00; 085/004,00; 086/ 004,00; 087/004,00; 088/004,00; 089/004,00; 090/004,00; 091/004,00; 092/004,00; 093/004,00; 094/004,00; 095/ 004,00; 096/004,00; 097/004,00; 098/004,00; 099/004,00; 100/004,00; 101/004,00; 102/004,00; 103/004,00; 104/ 004,00.
LESTE - MORROS - MORROS - SEM DENOMINAÇÃO 0772, RUA / 02659 - 026/004,00.	LESTE - MORROS - SOCPO - DOMINGOS DE PÁDUA REGO, RUA / 00485 - 028/003,00.
LESTE - MORROS - MORROS - SEM DENOMINAÇÃO 0773, RUA / 02660 - 025/004,00; 026/004,00.	LESTE - MORROS - SOCPO - KENNEDY, PRESIDENTE, AVENIDA / 01048 - 022/003,00; 023/003,00; 027/ 003,00; 028/003,00; 030/003,00; 034/003,00.
LESTE - MORROS - MORROS - SEM DENOMINAÇÃO 0774, RUA / 02661 - 024/004,00; 025/004,00.	LESTE - MORROS - SOCPO - MARIETA PEDREIRA MARTINS, PROFESSORA, RUA / 01218 - 027/003,00; 028/003,00; 034/003,00.
LESTE - MORROS - MORROS - SEM DENOMINAÇÃO 0775, RUA / 02662 - 024/004,00.	LESTE - MORROS - SOCPO - SEM DENOMINAÇÃO 2822, RUA / 04942 - 027/003,00; 034/003,00.
LESTE - MORROS - MORROS - SEM DENOMINAÇÃO 0776, RUA / 02663 - 012/003,00; 013/003,00; 015/004,00; 023/004,00; 024/004,00.	LESTE - MORROS - SOCPO - SEM DENOMINAÇÃO 2823, RUA / 04943 - 025/003,00; 026/003,00; 028/003,00.
LESTE - MORROS - MORROS - SEM DENOMINAÇÃO 0777, RUA / 02664 - 001/004,00; 002/004,00; 006/004,00; 009/004,00; 010/004,00; 011/003,00.	LESTE - MORROS - SOCPO - SEM DENOMINAÇÃO 2824, RUA / 04944 - 025/003,00; 028/003,00.
LESTE - MORROS - MORROS - SEM DENOMINAÇÃO 0778, RUA / 02665 - 023/004,00; 024/004,00; 025/004,00; 026/004,00.	LESTE - MORROS - SOCPO - SEM DENOMINAÇÃO 2825, RUA / 04945 - 027/003,00; 030/003,00; 034/003,00.
LESTE - MORROS - MORROS - SEM DENOMINAÇÃO 0779, RUA / 02666 - 029/004,00; 030/003,00.	LESTE - MORROS - SOCPO - SEM DENOMINAÇÃO 2826, RUA / 04946 - 030/003,00; 034/003,00.
LESTE - MORROS - MORROS - SEM DENOMINAÇÃO 0780, RUA / 02667 - 012/003,00; 013/003,00; 014/004,00; 016/004,00; 018/004,00; 020/004,00; 022/004,00; 023/ 004,00; 028/004,00; 029/004,00; 030/003,00.	LESTE - MORROS - SOCPO - SEM DENOMINAÇÃO 2827, RUA / 04947 - 026/003,00; 028/003,00.
LESTE - MORROS - MORROS - SEM DENOMINAÇÃO 0781, RUA / 02668 - 027/004,00; 028/004,00.	LESTE - MORROS - SOCPO - SEM DENOMINAÇÃO 2828, RUA / 04948 - 026/003,00; 028/003,00.
LESTE - MORROS - MORROS - SEM DENOMINAÇÃO 0782, RUA / 02670 - 149/006,00; 150/006,00.	LESTE - MORROS - SOCPO - SEM DENOMINAÇÃO 2829, RUA / 04949 - 025/003,00; 028/003,00.
LESTE - MORROS - MORROS - SEM DENOMINAÇÃO 0783, RUA / 02671 - 150/006,00; 151/006,00.	LESTE - MORROS - SOCPO - SEM DENOMINAÇÃO 2830, RUA / 04950 - 028/003,00.
LESTE - MORROS - MORROS - SEM DENOMINAÇÃO 0784, RUA / 02672 - 184/006,00; 185/006,00.	LESTE - MORROS - SOCPO - SEM DENOMINAÇÃO 2831, RUA / 04951 - 028/003,00.
LESTE - MORROS - MORROS - SEM DENOMINAÇÃO 0785, RUA / 02673 - 183/004,00; 184/006,00.	LESTE - MORROS - SOCPO - SEM DENOMINAÇÃO 2832, RUA / 04952 - 028/003,00.
LESTE - MORROS - MORROS - SEM DENOMINAÇÃO 0786, RUA / 02678 - 010/004,00; 011/003,00.	LESTE - MORROS - SOCPO - SEM DENOMINAÇÃO 2833, RUA / 04953 - 028/003,00.
LESTE - MORROS - MORROS - SEM DENOMINAÇÃO 0787, RUA / 02679 - 009/004,00; 010/004,00.	LESTE - MORROS - SOCPO - SEM DENOMINAÇÃO 2834, RUA / 04954 - 028/003,00.
LESTE - MORROS - MORROS - SEM DENOMINAÇÃO 0788, RUA / 02680 - 006/004,00; 007/004,00; 008/004,00; 009/004,00.	LESTE - MORROS - SOCPO - SEM DENOMINAÇÃO 2836, RUA / 04956 - 028/003,00.
LESTE - MORROS - MORROS - SEM DENOMINAÇÃO 0789, RUA / 02681 - 002/004,00; 003/004,00; 004/004,00; 005/004,00; 006/004,00; 007/004,00; 008/004,00.	LESTE - MORROS - SOCPO - SEM DENOMINAÇÃO 2837, RUA / 04957 - 028/003,00.
LESTE - MORROS - MORROS - SEM DENOMINAÇÃO 0790, RUA / 02682 - 001/004,00; 002/004,00; 003/004,00; 004/004,00; 005/004,00.	LESTE - MORROS - SOCPO - SEM DENOMINAÇÃO 2838, RUA / 04958 - 028/003,00.
LESTE - MORROS - MORROS - SEM DENOMINAÇÃO 0791, RUA / 02683 - 040/004,00; 041/004,00; 043/004,00; 044/004,00; 063/004,00; 064/004,00; 065/004,00; 066/ 004,00.	LESTE - MORROS - SOCPO - SEM DENOMINAÇÃO 2839, RUA / 04959 - 003/003,00; 004/003,00; 023/003,00; 028/003,00; 029/003,00; 032/003,00.
LESTE - MORROS - MORROS - SEM DENOMINAÇÃO 0792, RUA / 02684 - 041/004,00; 042/004,00.	LESTE - MORROS - SOCPO - SEM DENOMINAÇÃO 2840, RUA / 04960 - 023/003,00.
LESTE - MORROS - MORROS - SEM DENOMINAÇÃO 0793, RUA / 02685 - 015/004,00; 017/004,00; 019/004,00; 021/004,00; 023/004,00.	LESTE - MORROS - SOCPO - SEM DENOMINAÇÃO 2841, RUA / 04961 - 024/003,00.
LESTE - MORROS - MORROS - SEM DENOMINAÇÃO 0807, RUA / 02700 - 013/003,00; 014/004,00; 015/004,00;	

LESTE - MORROS - SOCOPO - SEM DENOMINAÇÃO 2842, RUA / 04962 - 004/003,00; 009/003,00; 010/003,00; 011/003,00; 029/003,00.	ÇÃO 0776, RUA / 02663 - 037/003,00; 038/003,00; 045/003,00; 046/003,00.
LESTE - MORROS - SOCOPO - SEM DENOMINAÇÃO 2843, RUA / 04963 - 005/003,00; 006/003,00; 009/003,00; 010/003,00; 031/003,00.	LESTE - MORROS - VALE DO GAVIÃO - SEM DENOMINAÇÃO 0777, RUA / 02664 - 001/003,00; 012/003,00; 013/003,00; 025/003,00; 026/003,00; 031/003,00.
LESTE - MORROS - SOCOPO - SEM DENOMINAÇÃO 2844, RUA / 04964 - 008/003,00; 011/003,00.	LESTE - MORROS - VALE DO GAVIÃO - SEM DENOMINAÇÃO 0787, RUA / 02679 - 019/003,00; 021/003,00; 024/003,00; 025/003,00; 026/003,00; 027/003,00; 028/003,00; 029/003,00; 030/003,00.
LESTE - MORROS - SOCOPO - SEM DENOMINAÇÃO 2845, RUA / 04965 - 001/003,00; 002/003,00; 003/003,00; 004/003,00; 005/003,00; 006/003,00; 007/003,00; 028/003,00; 031/003,00; 032/003,00.	LESTE - MORROS - VALE DO GAVIÃO - SEM DENOMINAÇÃO 1744, RUA / 03753 - 004/003,00; 005/003,00.
LESTE - MORROS - SOCOPO - SEM DENOMINAÇÃO 2846, RUA / 04966 - 001/003,00; 002/003,00; 003/003,00; 028/003,00; 033/003,00.	LESTE - MORROS - VALE DO GAVIÃO - SEM DENOMINAÇÃO 1745, RUA / 03754 - 003/003,00; 004/003,00.
LESTE - MORROS - SOCOPO - SEM DENOMINAÇÃO 2847, RUA / 04967 - 007/003,00; 028/003,00; 033/003,00.	LESTE - MORROS - VALE DO GAVIÃO - SEM DENOMINAÇÃO 1746, RUA / 03755 - 002/003,00; 003/003,00.
LESTE - MORROS - SOCOPO - SEM DENOMINAÇÃO 2848, RUA / 04968 - 002/003,00; 003/003,00; 004/003,00; 005/003,00; 010/003,00; 011/003,00; 029/003,00.	LESTE - MORROS - VALE DO GAVIÃO - SEM DENOMINAÇÃO 1747, RUA / 03756 - 001/003,00; 002/003,00.
LESTE - MORROS - SOCOPO - SEM DENOMINAÇÃO 2849, RUA / 04969 - 001/003,00; 002/003,00; 006/003,00; 009/003,00; 010/003,00; 031/003,00.	LESTE - MORROS - VALE DO GAVIÃO - SEM DENOMINAÇÃO 1748, RUA / 03757 - 006/003,00; 007/003,00; 017/003,00; 018/003,00.
LESTE - MORROS - SOCOPO - SEM DENOMINAÇÃO 2850, RUA / 04970 - 001/003,00; 006/003,00; 007/003,00; 009/003,00; 011/003,00; 028/003,00; 033/003,00.	LESTE - MORROS - VALE DO GAVIÃO - SEM DENOMINAÇÃO 1749, RUA / 03758 - 007/003,00; 008/003,00.
LESTE - MORROS - SOCOPO - SEM DENOMINAÇÃO 2851, RUA / 04971 - 012/003,00; 022/003,00; 023/003,00.	LESTE - MORROS - VALE DO GAVIÃO - SEM DENOMINAÇÃO 1750, RUA / 03759 - 008/003,00; 009/003,00.
LESTE - MORROS - SOCOPO - SEM DENOMINAÇÃO 2852, RUA / 04972 - 012/003,00; 013/003,00; 020/003,00; 021/003,00; 022/003,00.	LESTE - MORROS - VALE DO GAVIÃO - SEM DENOMINAÇÃO 1751, RUA / 03760 - 009/003,00; 010/003,00.
LESTE - MORROS - SOCOPO - SEM DENOMINAÇÃO 2853, RUA / 04973 - 013/003,00; 014/003,00; 016/003,00; 018/003,00; 019/003,00; 020/003,00; 021/003,00.	LESTE - MORROS - VALE DO GAVIÃO - SEM DENOMINAÇÃO 1752, RUA / 03761 - 010/003,00; 011/003,00.
LESTE - MORROS - SOCOPO - SEM DENOMINAÇÃO 2854, RUA / 04974 - 014/003,00; 015/003,00; 016/003,00; 017/003,00; 018/003,00; 019/003,00.	LESTE - MORROS - VALE DO GAVIÃO - SEM DENOMINAÇÃO 1753, RUA / 03762 - 011/003,00; 012/003,00.
LESTE - MORROS - SOCOPO - SEM DENOMINAÇÃO 2855, RUA / 04975 - 015/003,00; 017/003,00.	LESTE - MORROS - VALE DO GAVIÃO - SEM DENOMINAÇÃO 1755, RUA / 03764 - 016/003,00; 017/003,00.
LESTE - MORROS - SOCOPO - SEM DENOMINAÇÃO 2856, RUA / 04976 - 018/003,00; 019/003,00.	LESTE - MORROS - VALE DO GAVIÃO - SEM DENOMINAÇÃO 1756, RUA / 03765 - 015/003,00; 016/003,00.
LESTE - MORROS - SOCOPO - SEM DENOMINAÇÃO 2857, RUA / 04977 - 012/003,00; 013/003,00; 015/003,00; 016/003,00; 017/003,00; 018/003,00; 021/003,00; 022/003,00.	LESTE - MORROS - VALE DO GAVIÃO - SEM DENOMINAÇÃO 1757, RUA / 03766 - 015/003,00.
LESTE - MORROS - SOCOPO - SEM DENOMINAÇÃO 2858, RUA / 04978 - 014/003,00; 016/003,00.	LESTE - MORROS - VALE DO GAVIÃO - SEM DENOMINAÇÃO 1758, RUA / 03767 - 013/003,00; 014/003,00.
LESTE - MORROS - SOCOPO - SEM DENOMINAÇÃO 2859, RUA / 04979 - 011/003,00; 012/003,00; 013/003,00; 014/003,00; 015/003,00; 023/003,00; 028/003,00; 029/003,00.	LESTE - MORROS - VALE DO GAVIÃO - SEM DENOMINAÇÃO 1759, RUA / 03768 - 019/003,00; 020/003,00; 021/003,00.
LESTE - MORROS - SOCOPO - SEM DENOMINAÇÃO 2860, RUA / 04980 - 020/003,00; 021/003,00.	LESTE - MORROS - VALE DO GAVIÃO - SEM DENOMINAÇÃO 1760, RUA / 03769 - 020/003,00; 022/003,00.
LESTE - MORROS - SOCOPO - SEM DENOMINAÇÃO 3700, BECO / 05700 - 011/003,00.	LESTE - MORROS - VALE DO GAVIÃO - SEM DENOMINAÇÃO 1761, RUA / 03770 - 021/003,00; 022/003,00; 023/003,00; 024/003,00.
LESTE - MORROS - SOCOPO - SEM DENOMINAÇÃO 3702, RUA / 05702 - 005/003,00; 031/003,00.	LESTE - MORROS - VALE DO GAVIÃO - SEM DENOMINAÇÃO 1762, RUA / 03771 - 023/003,00; 024/003,00; 025/003,00.
LESTE - MORROS - SOCOPO - SEM DENOMINAÇÃO 3704, RUA / 05704 - 003/003,00; 032/003,00.	LESTE - MORROS - VALE DO GAVIÃO - SEM DENOMINAÇÃO 1763, RUA / 03772 - 029/003,00; 030/003,00.
LESTE - MORROS - SOCOPO - SEM DENOMINAÇÃO 3751, RUA / 05753 - 028/003,00; 034/003,00.	LESTE - MORROS - VALE DO GAVIÃO - SEM DENOMINAÇÃO 1764, RUA / 03773 - 028/003,00; 029/003,00.
LESTE - MORROS - VALE DO GAVIÃO - LUIZ LOPES SOBRI-NHO, RUA / 01134 - 046/003,00; 047/003,00; 049/005,00; 051/003,00.	LESTE - MORROS - VALE DO GAVIÃO - SEM DENOMINAÇÃO 1765, RUA / 03774 - 027/003,00; 028/003,00.
LESTE - MORROS - VALE DO GAVIÃO - ROSSINI MORADA LUNA, AVIADOR, AVENIDA / 01538 - 031/003,00; 032/003,00; 033/003,00; 034/003,00; 035/003,00; 036/003,00; 037/003,00.	LESTE - MORROS - VALE DO GAVIÃO - SEM DENOMINAÇÃO 1766, RUA / 03775 - 026/003,00; 027/003,00.
LESTE - MORROS - VALE DO GAVIÃO - SEM DENOMINA-	LESTE - MORROS - VALE DO GAVIÃO - SEM DENOMINAÇÃO 1767, RUA / 03776 - 001/003,00; 005/003,00; 006/003,00; 018/003,00; 019/003,00; 030/003,00; 031/003,00; 032/003,00; 043/003,00; 045/003,00; 053/003,00.
	LESTE - MORROS - VALE DO GAVIÃO - SEM DENOMINAÇÃO 1768, RUA / 03777 - 032/003,00; 033/003,00.
	LESTE - MORROS - VALE DO GAVIÃO - SEM DENOMINAÇÃO 1769, RUA / 03778 - 033/003,00; 034/003,00.
	LESTE - MORROS - VALE DO GAVIÃO - SEM DENOMINAÇÃO 1770, RUA / 03779 - 034/003,00; 035/003,00.
	LESTE - MORROS - VALE DO GAVIÃO - SEM DENOMINA-



- CÃO 1771, RUA / 03780 - 035/003,00; 036/003,00.
- LESTE - MORROS - VALE DO GAVIÃO - SEM DENOMINAÇÃO 1772, RUA / 03781 - 036/003,00; 037/003,00.
- LESTE - MORROS - VALE DO GAVIÃO - SEM DENOMINAÇÃO 1773, RUA / 03782 - 042/003,00; 043/003,00.
- LESTE - MORROS - VALE DO GAVIÃO - SEM DENOMINAÇÃO 1774, RUA / 03783 - 041/003,00; 042/003,00.
- LESTE - MORROS - VALE DO GAVIÃO - SEM DENOMINAÇÃO 1775, RUA / 03784 - 040/003,00; 041/003,00.
- LESTE - MORROS - VALE DO GAVIÃO - SEM DENOMINAÇÃO 1776, RUA / 03785 - 039/003,00; 040/003,00.
- LESTE - MORROS - VALE DO GAVIÃO - SEM DENOMINAÇÃO 1777, RUA / 03786 - 038/003,00; 039/003,00.
- LESTE - MORROS - VALE DO GAVIÃO - SEM DENOMINAÇÃO 1778, RUA / 03787 - 044/003,00; 045/003,00.
- LESTE - MORROS - VALE DO GAVIÃO - SEM DENOMINAÇÃO 1779, RUA / 03788 - 044/003,00; 045/003,00.
- LESTE - MORROS - VALE DO GAVIÃO - SEM DENOMINAÇÃO 1780, RUA / 03789 - 052/003,00; 053/003,00.
- LESTE - MORROS - VALE DO GAVIÃO - SEM DENOMINAÇÃO 1781, RUA / 03790 - 050/003,00; 052/003,00.
- LESTE - MORROS - VALE DO GAVIÃO - SEM DENOMINAÇÃO 1782, RUA / 03791 - 047/003,00; 048/003,00; 049/005,00; 050/003,00.
- LESTE - MORROS - VALE DO GAVIÃO - SEM DENOMINAÇÃO 1783, RUA / 03792 - 047/003,00; 048/003,00.
- LESTE - MORROS - VALE DO GAVIÃO - SEM DENOMINAÇÃO 1784, RUA / 03793 - 046/003,00; 047/003,00.
- LESTE - MORROS - VALE DO GAVIÃO - SEM DENOMINAÇÃO 1785, RUA / 03794 - 049/005,00; 051/003,00.
- LESTE - MORROS - VALE DO GAVIÃO - SEM DENOMINAÇÃO 1786, RUA / 03795 - 001/003,00; 002/003,00; 003/003,00; 004/003,00; 005/003,00.
- LESTE - MORROS - VALE DO GAVIÃO - SEM DENOMINAÇÃO 1787, RUA / 03796 - 001/003,00; 002/003,00; 003/003,00; 004/003,00; 005/003,00; 006/003,00; 007/003,00; 008/003,00; 009/003,00; 010/003,00; 011/003,00; 012/003,00.
- LESTE - MORROS - VALE DO GAVIÃO - SEM DENOMINAÇÃO 1788, RUA / 03797 - 006/003,00; 007/003,00; 008/003,00; 009/003,00; 010/003,00; 011/003,00; 012/003,00; 013/003,00; 014/003,00; 015/003,00; 016/003,00; 017/003,00; 018/003,00.
- LESTE - MORROS - VALE DO GAVIÃO - SEM DENOMINAÇÃO 1789, RUA / 03798 - 013/003,00; 014/003,00; 015/003,00; 016/003,00; 017/003,00; 018/003,00; 019/003,00; 020/003,00; 022/003,00; 023/003,00; 025/003,00.
- LESTE - MORROS - VALE DO GAVIÃO - SEM DENOMINAÇÃO 1790, RUA / 03799 - 020/003,00; 021/003,00; 022/003,00; 023/003,00; 024/003,00.
- LESTE - MORROS - VALE DO GAVIÃO - SEM DENOMINAÇÃO 1791, RUA / 03800 - 026/003,00; 027/003,00; 028/003,00; 029/003,00; 030/003,00; 031/003,00.
- LESTE - MORROS - VALE DO GAVIÃO - SEM DENOMINAÇÃO 1792, RUA / 03801 - 032/003,00; 033/003,00; 034/003,00; 035/003,00; 036/003,00; 037/003,00; 038/003,00; 039/003,00; 040/003,00; 041/003,00; 042/003,00; 043/003,00.
- LESTE - MORROS - VALE DO GAVIÃO - SEM DENOMINAÇÃO 1793, RUA / 03802 - 038/003,00; 039/003,00; 040/003,00; 041/003,00; 042/003,00; 043/003,00; 044/003,00; 045/003,00.
- LESTE - MORROS - VALE DO GAVIÃO - SEM DENOMINAÇÃO 1794, RUA / 03803 - 044/003,00; 045/003,00.
- LESTE - MORROS - VALE DO GAVIÃO - SEM DENOMINAÇÃO 1795, RUA / 03804 - 045/003,00; 046/003,00; 047/003,00; 048/003,00; 050/003,00; 052/003,00; 053/003,00.
- LESTE - MORROS - VALE DO GAVIÃO - SEM DENOMINAÇÃO 1796, RUA / 03805 - 049/005,00; 050/003,00; 051/003,00; 052/003,00; 053/003,00.
- LESTE - SÃO JOÃO - NOIVOS - ADOLFO ALENCAR, RUA / 00024 - 004/030,00; 005/030,00; 006/020,00; 007/020,00; 012/020,00; 013/020,00; 014/010,00; 015/020,00; 016/020,00; 037/020,00.
- LESTE - SÃO JOÃO - NOIVOS - AGRIPINO MARANHÃO, RUA / 00040 - 006/020,00; 007/020,00; 008/020,00; 009/030,00; 010/030,00; 011/020,00; 012/020,00; 013/020,00.
- LESTE - SÃO JOÃO - NOIVOS - ALARICO CUNHA, RUA / 00049 - 025/030,00; 026/030,00; 027/030,00.
- LESTE - SÃO JOÃO - NOIVOS - ALZIRA PEDROSA, AVENIDA / 00094 - 031/030,00; 032/030,00; 033/030,00; 034/020,00; 035/020,00; 036/020,00; 037/020,00; 038/010,00; 041/020,00; 042/020,00; 045/020,00; 046/030,00; 049/030,00; 050/030,00.
- LESTE - SÃO JOÃO - NOIVOS - ANTONIO CHAVES, RUA / 00146 - 003/030,00; 004/030,00; 007/020,00; 008/020,00; 011/020,00; 012/020,00; 017/020,00; 018/020,00; 019/020,00; 020/020,00; 036/020,00; 037/020,00; 038/010,00; 039/010,00; 040/020,00; 041/020,00.
- LESTE - SÃO JOÃO - NOIVOS - ANTONIO MARCELO DA SILVA, RUA / 00158 - 015/020,00; 016/020,00; 017/020,00; 018/020,00; 019/020,00; 020/020,00; 021/020,00; 022/020,00; 023/020,00; 024/020,00; 025/030,00; 026/030,00; 029/030,00; 030/030,00.
- LESTE - SÃO JOÃO - NOIVOS - ANTONIO RAMOS SOBRINHO, DOUTOR, RUA / 01980 - 028/120,00; 029/120,00.
- LESTE - SÃO JOÃO - NOIVOS - BENTO CLARINDO BASTOS, RUA / 00276 - 002/030,00; 003/030,00; 008/020,00; 009/030,00; 010/030,00; 011/020,00; 023/020,00; 024/020,00; 025/030,00; 026/030,00; 033/030,00; 034/020,00; 044/020,00; 045/020,00; 046/030,00; 047/030,00.
- LESTE - SÃO JOÃO - NOIVOS - CAMILO SANTOS, RUA / 00314 - 031/030,00; 032/030,00; 048/030,00; 049/030,00; 050/030,00; 051/030,00; 053/040,00; 054/040,00; 060/040,00; 061/040,00; 064/040,00; 066/040,00.
- LESTE - SÃO JOÃO - NOIVOS - CIRILO CHAVES, PADRE, RUA / 00381 - 019/020,00; 020/020,00; 021/020,00; 022/020,00; 035/020,00; 036/020,00; 041/020,00; 042/020,00.
- LESTE - SÃO JOÃO - NOIVOS - COSME DE OLIVEIRA, RUA / 00410 - 038/010,00; 039/010,00; 040/020,00; 041/020,00; 042/020,00; 043/020,00; 044/020,00; 045/020,00; 046/030,00; 047/030,00; 048/030,00; 049/030,00; 050/030,00; 051/030,00.
- LESTE - SÃO JOÃO - NOIVOS - FRANCISCO FALCÃO COSTA, RUA / 00640 - 030/140,00; 031/030,00; 050/030,00; 051/030,00; 052/130,00.
- LESTE - SÃO JOÃO - NOIVOS - JOÃO DE DEUS FONSECA, RUA / 00867 - 032/030,00; 033/030,00; 046/030,00; 047/030,00; 048/030,00; 049/030,00.
- LESTE - SÃO JOÃO - NOIVOS - JOÃO TURIBIO, DESEMBARGADOR, RUA / 00899 - 052/130,00; 055/040,00; 056/130,00; 059/130,00; 060/040,00; 061/040,00; 062/130,00; 063/130,00; 064/040,00; 065/080,00; 066/040,00.
- LESTE - SÃO JOÃO - NOIVOS - JOÃO XXIII, AVENIDA / 00901 - 001/120,00; 029/120,00; 030/140,00; 052/130,00; 058/130,00; 059/130,00; 062/130,00; 063/130,00; 065/080,00; 067/040,00; 068/080,00.
- LESTE - SÃO JOÃO - NOIVOS - JOAQUIM DE ALMEIDA, DOM, RUA / 00480 - 039/010,00; 040/020,00; 043/020,00; 044/020,00; 047/030,00; 048/030,00; 051/030,00; 052/130,00; 053/040,00; 066/040,00; 067/040,00.
- LESTE - SÃO JOÃO - NOIVOS - JOSÉ LOURENÇO, DESEMBARGADOR, RUA / 00980 - 002/030,00; 003/030,00; 004/030,00; 005/030,00; 006/020,00; 007/020,00; 008/020,00; 009/030,00.
- LESTE - SÃO JOÃO - NOIVOS - LIMA REBELO, RUA / 01085 - 061/040,00; 062/130,00; 063/130,00; 064/040,00.



- LESTE - SÃO JOÃO - NOIVOS - MIGUEL ARCOVERDE, RUA / 01251 - 016/020,00; 017/020,00; 020/020,00; 021/020,00; 024/020,00; 025/030,00; 027/030,00; 028/120,00; 029/120,00; 030/140,00; 031/030,00; 032/030,00; 033/030,00; 034/020,00; 035/020,00; 036/020,00; 037/020,00.
- LESTE - SÃO JOÃO - NOIVOS - MUNDINHO ALMEIDA, RUA / 01283 - 052/130,00; 056/130,00; 057/130,00; 058/130,00.
- LESTE - SÃO JOÃO - NOIVOS - NOGUEIRA TAPETY, RUA / 01317 - 063/130,00; 064/040,00; 065/080,00; 066/040,00.
- LESTE - SÃO JOÃO - NOIVOS - NORONHA ALMEIDA, AVENIDA / 01320 - 005/030,00; 006/020,00; 013/020,00; 014/010,00.
- LESTE - SÃO JOÃO - NOIVOS - OTAVIANO ALBUQUERQUE, DOM, RUA / 00481 - 053/040,00; 054/040,00.
- LESTE - SÃO JOÃO - NOIVOS - PEDRO CONDE, RUA / 01412 - 001/120,00; 010/030,00; 011/020,00; 012/020,00; 013/020,00; 014/010,00; 015/020,00; 018/020,00; 019/020,00; 022/020,00; 023/020,00; 026/030,00; 027/030,00; 028/120,00; 029/120,00.
- LESTE - SÃO JOÃO - NOIVOS - PEDRO VASCONCELOS, RUA / 01422 - 001/120,00; 002/030,00; 009/030,00; 010/030,00; 027/030,00; 028/120,00.
- LESTE - SÃO JOÃO - NOIVOS - PEREIRA DA COSTA, RUA / 01428 - 059/130,00; 060/040,00; 061/040,00; 062/130,00.
- LESTE - SÃO JOÃO - NOIVOS - PIRES GAYOSO, PROFESSOR, RUA / 01452 - 001/120,00; 002/030,00; 003/030,00; 004/030,00; 005/030,00.
- LESTE - SÃO JOÃO - NOIVOS - RAIMUNDO DA PAZ, RUA / 01477 - 054/040,00; 055/040,00; 056/130,00; 057/130,00; 058/130,00; 059/130,00; 060/040,00.
- LESTE - SÃO JOÃO - NOIVOS - RAUL LOPES, AVENIDA / 01493 - 040/020,00; 043/020,00; 065/080,00; 066/040,00; 067/040,00.
- LESTE - SÃO JOÃO - NOIVOS - SEM DENOMINAÇÃO 0114, RUA / 01881 - 056/130,00; 057/130,00.
- LESTE - SÃO JOÃO - NOIVOS - SEM DENOMINAÇÃO 0115, RUA / 01882 - 052/130,00; 053/040,00; 054/040,00; 055/040,00.
- LESTE - SÃO JOÃO - NOIVOS - SEM DENOMINAÇÃO 0116, RUA / 01888 - 015/020,00; 016/020,00; 017/020,00; 018/020,00.
- LESTE - SÃO JOÃO - NOIVOS - SEM DENOMINAÇÃO 0189, RUA / 01982 - 030/140,00; 052/130,00.
- LESTE - SÃO JOÃO - NOIVOS - SEM DENOMINAÇÃO 0360, RUA / 02193 - 005/020,00.
- LESTE - SÃO JOÃO - NOIVOS - SEM DENOMINAÇÃO 3193, RUA / 01895 - 057/130,00; 058/130,00.
- LESTE - SÃO JOÃO - NOIVOS - URUÇUÍ, BARÃO DE, RUA / 00235 - 021/020,00; 022/020,00; 023/020,00; 024/020,00; 034/020,00; 035/020,00; 042/020,00; 043/020,00; 044/020,00; 045/020,00.
- LESTE - SÃO JOÃO - RECANTO - AGNELO SAMPAIO, DOUTOR, RUA / 00035 - 028/080,00; 029/080,00; 030/015,00; 031/015,00; 037/015,00; 038/015,00; 044/080,00; 045/015,00; 046/015,00.
- LESTE - SÃO JOÃO - RECANTO - ANTOLIN GARCIA, RUA / 00134 - 047/080,00; 048/015,00; 049/015,00; 050/030,00.
- LESTE - SÃO JOÃO - RECANTO - ARMANDO BASTO, JORNALISTA, RUA / 00196 - 051/015,00; 052/015,00; 053/015,00; 055/015,00; 056/015,00; 057/015,00.
- LESTE - SÃO JOÃO - RECANTO - CRISTOVÃO COLOMBO, RUA / 00428 - 030/015,00; 031/015,00; 044/080,00; 045/015,00; 047/080,00; 048/015,00.
- LESTE - SÃO JOÃO - RECANTO - CUNHA E SILVA, PROFESSOR, RUA / 00431 - 003/017,00; 004/017,00; 006/017,00; 007/017,00; 009/017,00; 010/017,00; 012/017,00; 013/017,00; 016/017,00; 017/017,00; 022/017,00; 023/017,00.
- LESTE - SÃO JOÃO - RECANTO - DELSON DA FONSECA, MARECHAL, RUA / 00453 - 058/015,00; 059/015,00; 060/015,00; 062/025,00; 063/025,00; 064/025,00; 065/020,00; 066/025,00.
- LESTE - SÃO JOÃO - RECANTO - DITOSA CASTELO BRANCO, RUA / 00477 - 014/070,00; 069/080,00.
- LESTE - SÃO JOÃO - RECANTO - DOMÍCIO MAGALHÃES, PROFESSOR, RUA / 00483 - 025/015,00; 036/015,00; 040/015,00; 041/015,00; 052/015,00; 053/015,00; 056/015,00; 057/015,00; 059/015,00; 060/015,00; 063/025,00; 064/025,00.
- LESTE - SÃO JOÃO - RECANTO - EVANDRO ROCHA, RUA / 00568 - 049/015,00; 051/015,00; 052/015,00; 055/015,00; 056/015,00; 058/015,00; 059/015,00; 063/025,00.
- LESTE - SÃO JOÃO - RECANTO - EXPEDICIONÁRIOS, DOS, AVENIDA / 00570 - 050/030,00; 061/025,00; 062/025,00; 063/025,00; 064/025,00; 066/025,00.
- LESTE - SÃO JOÃO - RECANTO - FERNANDO PIRES LEAL, AVENIDA / 00592 - 018/017,00; 019/020,00; 020/020,00; 025/015,00; 033/015,00; 035/015,00; 036/015,00; 038/015,00; 039/015,00; 046/015,00; 049/015,00; 050/030,00; 051/015,00; 055/015,00; 058/015,00; 061/025,00.
- LESTE - SÃO JOÃO - RECANTO - GUSTAVO REMANSO, RUA / 00732 - 018/017,00; 021/017,00; 022/017,00; 023/017,00; 024/017,00.
- LESTE - SÃO JOÃO - RECANTO - JOÃO XXIII, AVENIDA / 00901 - 001/070,00; 014/070,00; 028/080,00; 044/080,00; 047/080,00; 050/030,00; 069/080,00; 070/020,00; 071/030,00.
- LESTE - SÃO JOÃO - RECANTO - JOSÉ ALVES CARVALHO, RUA / 00937 - 044/080,00; 045/015,00; 046/015,00; 047/080,00; 048/015,00; 049/015,00.
- LESTE - SÃO JOÃO - RECANTO - JOSÉ DE SOUSA MENDES, MAIOR, RUA / 00963 - 039/015,00; 040/015,00; 041/015,00; 042/015,00; 043/020,00; 051/015,00; 052/015,00; 053/015,00; 054/020,00.
- LESTE - SÃO JOÃO - RECANTO - JOSÉ MARCELO, RUA / 00984 - 018/017,00; 024/017,00.
- LESTE - SÃO JOÃO - RECANTO - JOSÉ PATRÍCIO FRANCO, JORNALISTA, RUA / 01000 - 001/070,00; 002/017,00; 005/017,00; 008/017,00; 011/017,00; 014/070,00; 015/017,00; 018/017,00; 021/017,00; 029/080,00; 030/015,00; 069/080,00.
- LESTE - SÃO JOÃO - RECANTO - JUQUINHA SANTANA, RUA / 01041 - 034/015,00; 035/015,00; 036/015,00; 037/015,00; 038/015,00; 039/015,00.
- LESTE - SÃO JOÃO - RECANTO - JUSCELINO PINHEIRO, RUA / 01045 - 002/017,00; 003/017,00; 005/017,00; 006/017,00; 008/017,00; 009/017,00; 011/017,00; 012/017,00; 015/017,00; 016/017,00; 021/017,00; 022/017,00.
- LESTE - SÃO JOÃO - RECANTO - LICURGO DE PAIVA, RUA / 01080 - 036/015,00; 039/015,00; 040/015,00.
- LESTE - SÃO JOÃO - RECANTO - MANOEL SOARES GONDIM, RUA / 01177 - 018/017,00; 028/080,00; 029/080,00; 030/015,00; 031/015,00; 032/015,00; 033/015,00; 069/080,00.
- LESTE - SÃO JOÃO - RECANTO - MELO MAGALHÃES, PROFESSOR, RUA / 01240 - 019/020,00; 020/020,00; 026/015,00; 027/020,00; 042/015,00; 043/020,00; 053/015,00; 054/020,00; 057/015,00; 060/015,00; 064/025,00; 065/020,00; 066/025,00; 067/020,00; 068/020,00.
- LESTE - SÃO JOÃO - RECANTO - ODILO COSTA FILHO, RUA / 01325 - 031/015,00; 032/015,00; 034/015,00; 037/015,00.
- LESTE - SÃO JOÃO - RECANTO - PAULO FERRAZ, DEPUTADO, AVENIDA / 01399 - 004/017,00; 018/017,00; 019/020,00; 027/020,00; 043/020,00; 054/020,00; 065/020,00; 066/025,00; 067/020,00; 068/020,00; 070/020,00; 071/020,00.

- LESTE - SÃO JOÃO - RECANTO - PAULO FORTES, VERA-DOR, RUA / 01400 - 015/017,00; 016/017,00; 017/017,00; 018/017,00; 021/017,00; 022/017,00; 023/017,00; 024/017,00.
- LESTE - SÃO JOÃO - RECANTO - QUINCAS NORONHA, RUA / 01470 - 032/015,00; 033/015,00; 034/015,00; 035/015,00; 037/015,00; 038/015,00; 045/015,00; 046/015,00; 048/015,00; 049/015,00.
- LESTE - SÃO JOÃO - RECANTO - SEM DENOMINAÇÃO 0162, RUA / 01948 - 050/030,00.
- LESTE - SÃO JOÃO - RECANTO - SEM DENOMINAÇÃO 0165, RUA / 01952 - 050/030,00.
- LESTE - SÃO JOÃO - RECANTO - SEM DENOMINAÇÃO 0166, RUA / 01953 - 016/017,00.
- LESTE - SÃO JOÃO - RECANTO - SEM DENOMINAÇÃO 0167, RUA / 01954 - 058/015,00; 061/025,00; 062/025,00.
- LESTE - SÃO JOÃO - RECANTO - SEM DENOMINAÇÃO 0168, RUA / 01955 - 025/015,00; 026/015,00; 041/015,00; 042/015,00; 067/020,00; 068/020,00.
- LESTE - SÃO JOÃO - RECANTO - SEM DENOMINAÇÃO 0169, RUA / 01957 - 019/020,00; 020/020,00; 025/015,00; 026/015,00; 027/020,00.
- LESTE - SÃO JOÃO - RECANTO - SEM DENOMINAÇÃO 0170, RUA / 01958 - 027/020,00; 068/020,00.
- LESTE - SÃO JOÃO - RECANTO - SEM DENOMINAÇÃO 0171, RUA / 01959 - 043/020,00; 067/020,00.
- LESTE - SÃO JOÃO - RECANTO - SEM DENOMINAÇÃO 0322, RUA / 02091 - 032/015,00; 033/015,00; 034/015,00; 035/015,00.
- LESTE - SÃO JOÃO - RECANTO - SEM DENOMINAÇÃO 0323, RUA / 02092 - 028/080,00; 029/080,00.
- LESTE - SÃO JOÃO - RECANTO - SEM DENOMINAÇÃO 0324, RUA / 02093 - 011/017,00; 012/017,00; 013/017,00; 015/017,00; 016/017,00; 017/017,00.
- LESTE - SÃO JOÃO - RECANTO - SEM DENOMINAÇÃO 0325, RUA / 02094 - 008/017,00; 009/017,00; 010/017,00; 011/017,00; 012/017,00; 013/017,00.
- LESTE - SÃO JOÃO - RECANTO - SEM DENOMINAÇÃO 0326, RUA / 02095 - 005/017,00; 006/017,00; 007/017,00; 008/017,00; 009/017,00; 010/017,00.
- LESTE - SÃO JOÃO - RECANTO - SEM DENOMINAÇÃO 0327, RUA / 02096 - 001/070,00; 002/017,00; 003/017,00; 004/017,00; 005/017,00; 006/017,00; 007/017,00; 014/070,00; 018/017,00.
- LESTE - SÃO JOÃO - RECANTO - SEM DENOMINAÇÃO 0328, RUA / 02097 - 001/070,00; 002/017,00; 003/017,00; 004/017,00; 070/020,00.
- LESTE - SÃO JOÃO - RECANTO - SEM DENOMINAÇÃO 0329, RUA / 02098 - 007/017,00; 010/017,00; 013/017,00; 017/017,00; 018/017,00.
- LESTE - SÃO JOÃO - RECANTO - SEM DENOMINAÇÃO 0466, RUA / 02312 - 070/020,00; 071/030,00.
- LESTE - SÃO JOÃO - RECANTO - TARCISIO, PADRE, RUA / 01597 - 023/017,00; 024/017,00.
- LESTE - SÃO JOÃO - RECANTO - VALDIR WILSON VASCONCELOS, RUA / 01662 - 025/015,00; 026/015,00; 041/015,00; 042/015,00.
- LESTE - SÃO JOÃO - RECANTO - WENER ABREU, RUA / 01716 - 054/020,00; 055/015,00; 056/015,00; 057/015,00; 058/015,00; 059/015,00; 060/015,00; 065/020,00.
- LESTE - SÃO JOÃO - SÃO JOÃO - 01, RUA / 02071 - 042/015,00; 074/015,00.
- LESTE - SÃO JOÃO - SÃO JOÃO - 04, RUA / 02070 - 032/015,00; 033/015,00.
- LESTE - SÃO JOÃO - SÃO JOÃO - 06, RUA / 02069 - 024/015,00; 029/015,00.
- LESTE - SÃO JOÃO - SÃO JOÃO - ADOLFO UCHOA NETO, RUA / 00027 - 001/060,00; 002/020,00; 013/020,00; 016/100,00; 017/020,00; 018/020,00; 019/020,00.
- LESTE - SÃO JOÃO - SÃO JOÃO - AGNELO PEREIRA DA SILVA, RUA / 00034 - 002/020,00; 003/025,00; 004/020,00; 005/020,00; 007/020,00; 008/020,00; 011/020,00; 013/020,00; 014/020,00; 019/020,00; 020/020,00; 021/020,00; 023/020,00; 027/020,00; 030/020,00; 031/020,00; 036/020,00; 037/020,00; 049/030,00; 050/020,00; 051/030,00; 058/030,00; 059/030,00; 064/030,00; 065/030,00; 081/025,00; 082/025,00.
- LESTE - SÃO JOÃO - SÃO JOÃO - AGRIPINO MARANHÃO, RUA / 00040 - 094/015,00; 095/010,00; 096/015,00; 100/015,00; 101/010,00; 102/010,00.
- LESTE - SÃO JOÃO - SÃO JOÃO - ALBERTINO NEIVA, RUA / 00054 - 046/030,00; 047/030,00; 055/030,00; 056/030,00; 061/030,00; 062/030,00; 078/025,00; 079/025,00.
- LESTE - SÃO JOÃO - SÃO JOÃO - ANTONIO FERRAZ, RUA / 00149 - 067/025,00; 068/025,00; 084/020,00; 085/020,00.
- LESTE - SÃO JOÃO - SÃO JOÃO - ASSIS IGLESIAS, RUA / 00209 - 047/030,00; 048/030,00; 056/030,00; 057/030,00; 062/030,00; 063/030,00; 079/025,00; 080/025,00.
- LESTE - SÃO JOÃO - SÃO JOÃO - AUGUSTO EWERTON E SILVA, RUA / 00218 - 052/030,00; 053/025,00; 066/030,00; 067/025,00; 083/025,00; 084/020,00.
- LESTE - SÃO JOÃO - SÃO JOÃO - BELISÁRIO DA CUNHA, CORONEL, RUA / 00259 - 028/020,00; 038/020,00; 040/020,00; 041/015,00; 052/030,00; 053/025,00; 054/100,00; 055/030,00; 056/030,00; 057/030,00; 058/030,00; 059/030,00; 060/100,00; 061/030,00; 062/030,00; 063/030,00; 064/030,00; 065/030,00; 066/030,00; 067/025,00; 068/025,00; 069/025,00; 070/020,00; 071/020,00; 072/020,00; 073/015,00.
- LESTE - SÃO JOÃO - SÃO JOÃO - BENTO CLARINDO BASTOS, RUA / 00276 - 048/030,00; 049/030,00; 057/030,00; 058/030,00; 063/030,00; 064/030,00; 080/025,00; 081/025,00.
- LESTE - SÃO JOÃO - SÃO JOÃO - CARLOS ENGENIO PORTO, RUA / 00330 - 011/020,00; 012/015,00; 014/020,00; 015/015,00.
- LESTE - SÃO JOÃO - SÃO JOÃO - COSTA ANDRADE, DEPUTADO, RUA / 00413 - 027/020,00; 031/020,00.
- LESTE - SÃO JOÃO - SÃO JOÃO - DOMINGOS MOURÃO, RUA / 01960 - 037/020,00; 050/020,00.
- LESTE - SÃO JOÃO - SÃO JOÃO - ELDER CARVALHO, DENTISTA, RUA / 00517 - 104/010,00; 105/010,00; 107/015,00; 109/010,00; 110/007,00; 111/010,00.
- LESTE - SÃO JOÃO - SÃO JOÃO - ERNANI ARAÚJO, DOUTOR, RUA / 00548 - 016/100,00; 017/020,00; 018/020,00.
- LESTE - SÃO JOÃO - SÃO JOÃO - EXPEDICIONÁRIOS, DOS, AVENIDA / 00570 - 001/060,00; 002/020,00; 003/025,00; 010/025,00; 112/025,00; 113/025,00; 114/025,00.
- LESTE - SÃO JOÃO - SÃO JOÃO - FENELON CASTELO BRANCO, RUA / 00585 - 036/020,00; 045/100,00; 046/030,00; 047/030,00; 048/030,00; 049/030,00.
- LESTE - SÃO JOÃO - SÃO JOÃO - FERNANDO PIRES LEAL, AVENIDA / 00592 - 010/025,00; 012/015,00; 015/015,00; 022/015,00; 024/015,00; 025/015,00; 029/015,00; 032/015,00; 033/015,00; 034/015,00; 039/015,00; 042/015,00; 043/015,00; 073/015,00; 074/015,00; 075/015,00; 076/015,00; 090/018,00; 091/015,00; 092/018,00; 093/010,00; 094/015,00; 095/010,00; 100/015,00; 101/010,00; 103/010,00; 104/010,00; 108/010,00; 109/010,00.
- LESTE - SÃO JOÃO - SÃO JOÃO - FRANCISCO PRADO, RUA / 00651 - 045/100,00; 046/030,00; 047/030,00; 048/030,00; 049/030,00; 051/030,00; 052/030,00; 054/100,00; 055/030,00; 056/030,00; 057/030,00; 058/030,00; 059/030,00.
- LESTE - SÃO JOÃO - SÃO JOÃO - FREIRE DE ANDRADE, RUA / 00662 - 070/020,00; 071/020,00; 087/020,00; 088/020,00.
- LESTE - SÃO JOÃO - SÃO JOÃO - GALVÃO, DOUTOR, RUA

- / 00676 - 050/020,00; 051/030,00; 052/030,00; 053/025,00.
- LESTE - SÃO JOÃO - SÃO JOÃO - GAYOSO E ALMENDRA, GOVERNADOR, AVENIDA / 00680 - 060/100,00; 061/030,00; 062/030,00; 063/030,00; 064/030,00; 065/030,00; 066/030,00; 067/025,00; 068/025,00; 069/025,00; 070/020,00; 071/020,00; 072/020,00; 073/015,00; 075/015,00; 077/080,00; 078/025,00; 079/025,00; 080/025,00; 081/025,00; 082/025,00; 083/025,00; 084/020,00; 085/020,00; 086/020,00; 087/020,00; 088/020,00; 089/018,00; 090/018,00; 091/015,00.
- LESTE - SÃO JOÃO - SÃO JOÃO - HELVÍDIO MAIA, PADRE, RUA / 00751 - 039/015,00; 042/015,00.
- LESTE - SÃO JOÃO - SÃO JOÃO - ISABEL TAJRA, RUA / 00801 - 033/015,00; 034/015,00; 035/015,00; 039/015,00; 043/015,00; 044/015,00.
- LESTE - SÃO JOÃO - SÃO JOÃO - JEREMIAS PEREIRA, PROCURADOR, RUA / 01956 - 051/030,00; 052/030,00; 059/030,00; 065/030,00; 066/030,00; 082/025,00; 083/025,00.
- LESTE - SÃO JOÃO - SÃO JOÃO - JOÃO MARTINS DE MORAES, CORONEL, RUA / 00885 - 005/020,00; 006/020,00; 007/020,00.
- LESTE - SÃO JOÃO - SÃO JOÃO - JOÃO XXIII, AVENIDA / 00901 - 001/060,00; 016/100,00; 036/020,00; 045/100,00; 054/100,00; 060/100,00; 077/080,00.
- LESTE - SÃO JOÃO - SÃO JOÃO - JOSÉ CARVALHO, RUA / 00950 - 019/020,00; 020/020,00.
- LESTE - SÃO JOÃO - SÃO JOÃO - JOSÉ LOURENÇO, DESEMBARGADOR, RUA / 00980 - 092/018,00; 093/010,00; 094/015,00; 095/010,00; 096/015,00; 134/015,00.
- LESTE - SÃO JOÃO - SÃO JOÃO - JOSÉ REGO, JORNALISTA, RUA / 01007 - 004/020,00; 005/020,00; 006/020,00.
- LESTE - SÃO JOÃO - SÃO JOÃO - JOSÉ REGO, PADRE, RUA / 01008 - 023/020,00; 027/020,00; 028/020,00; 031/020,00; 037/020,00; 050/020,00; 053/025,00; 068/025,00; 069/025,00; 085/020,00; 086/020,00.
- LESTE - SÃO JOÃO - SÃO JOÃO - JÚLIO SANTANA, RUA / 01037 - 093/010,00; 095/010,00; 096/015,00; 101/010,00; 102/010,00; 104/010,00; 105/010,00; 109/010,00; 110/007,00; 134/015,00.
- LESTE - SÃO JOÃO - SÃO JOÃO - MAMEDE LIMA, PADRE, RUA / 01151 - 020/020,00; 030/020,00.
- LESTE - SÃO JOÃO - SÃO JOÃO - MARIO BENTO, POETA, RUA / 01221 - 002/020,00; 006/020,00; 007/020,00; 008/020,00; 009/020,00; 011/020,00; 013/020,00; 018/020,00; 019/020,00; 020/020,00; 030/020,00.
- LESTE - SÃO JOÃO - SÃO JOÃO - MIGUEL DIB CADDAL, RUA / 01254 - 003/025,00; 004/020,00.
- LESTE - SÃO JOÃO - SÃO JOÃO - MOISÉS SANTOS, PADRE, RUA / 01277 - 028/020,00; 038/020,00; 069/025,00; 070/020,00; 086/020,00; 087/020,00.
- LESTE - SÃO JOÃO - SÃO JOÃO - NAIR RAMALHO, RUA / 01288 - 025/015,00; 026/015,00; 034/015,00; 035/015,00; 043/015,00; 044/015,00.
- LESTE - SÃO JOÃO - SÃO JOÃO - NORONHA ALMEIDA, AVENIDA / 01320 - 003/025,00; 004/020,00; 006/020,00; 009/020,00; 010/025,00; 011/020,00; 012/015,00; 014/020,00; 015/015,00; 021/020,00; 022/015,00; 024/015,00; 028/020,00; 029/015,00; 032/015,00; 033/015,00; 038/020,00; 039/015,00; 040/020,00; 041/015,00; 072/020,00; 073/015,00; 089/018,00; 090/018,00; 092/018,00; 094/015,00; 100/015,00; 103/010,00; 108/010,00.
- LESTE - SÃO JOÃO - SÃO JOÃO - OLGA BATISTA, PROFESSORA, RUA / 01336 - 010/025,00; 022/015,00; 024/015,00; 025/015,00; 026/015,00.
- LESTE - SÃO JOÃO - SÃO JOÃO - PAULO FERRAZ, DEPUTADO, AVENIDA / 01399 - 114/025,00.
- LESTE - SÃO JOÃO - SÃO JOÃO - PEDRO CONDE, RUA / 01412 - 100/015,00; 101/010,00; 102/010,00; 103/010,00; 104/010,00; 105/010,00; 106/015,00; 107/015,00.
- LESTE - SÃO JOÃO - SÃO JOÃO - PEDRO VASCONCELOS, RUA / 01422 - 045/100,00; 046/030,00; 054/100,00; 055/030,00; 060/100,00; 061/030,00; 077/080,00; 078/025,00.
- LESTE - SÃO JOÃO - SÃO JOÃO - PIRES GAYOSO, PROFESSOR, RUA / 01452 - 077/080,00; 078/025,00; 079/025,00; 080/025,00; 081/025,00; 082/025,00; 083/025,00; 084/020,00; 085/020,00; 086/020,00; 087/020,00; 088/020,00; 089/018,00; 090/018,00; 091/015,00; 092/018,00; 093/010,00; 134/015,00.
- LESTE - SÃO JOÃO - SÃO JOÃO - R.F.F.S.A, FERROVIA / 02441 - 010/025,00; 114/025,00; 127/015,00; 129/015,00; 131/015,00; 132/015,00.
- LESTE - SÃO JOÃO - SÃO JOÃO - ROCHA ANDRADE, CAPITÃO, RUA / 01515 - 009/020,00; 010/020,00; 011/020,00; 012/015,00.
- LESTE - SÃO JOÃO - SÃO JOÃO - ROLDÃO CASTELO BRANCO, RUA / 01522 - 023/020,00; 027/020,00.
- LESTE - SÃO JOÃO - SÃO JOÃO - SALOMÃO SAID, RUA / 01549 - 014/020,00; 015/015,00; 021/020,00; 022/015,00.
- LESTE - SÃO JOÃO - SÃO JOÃO - SALOMÉ NUNES, RUA / 01550 - 016/100,00; 017/020,00.
- LESTE - SÃO JOÃO - SÃO JOÃO - SEBASTIÃO PORTELLA, TELEGRAFISTA, RUA / 01567 - 001/060,00; 002/020,00.
- LESTE - SÃO JOÃO - SÃO JOÃO - SEM DENOMINAÇÃO 0128, RUA / 01914 - 038/020,00; 040/020,00; 071/020,00; 072/020,00; 088/020,00; 089/018,00.
- LESTE - SÃO JOÃO - SÃO JOÃO - SEM DENOMINAÇÃO 0129, RUA / 01915 - 005/020,00; 006/020,00.
- LESTE - SÃO JOÃO - SÃO JOÃO - SEM DENOMINAÇÃO 0131, RUA / 01917 - 102/010,00; 105/010,00; 106/015,00; 107/015,00; 110/007,00; 111/010,00.
- LESTE - SÃO JOÃO - SÃO JOÃO - SEM DENOMINAÇÃO 0132, RUA / 01918 - 098/015,00; 099/015,00.
- LESTE - SÃO JOÃO - SÃO JOÃO - SEM DENOMINAÇÃO 0133, RUA / 01919 - 010/025,00; 076/015,00; 099/015,00.
- LESTE - SÃO JOÃO - SÃO JOÃO - SEM DENOMINAÇÃO 0134, RUA / 01920 - 097/015,00; 098/015,00.
- LESTE - SÃO JOÃO - SÃO JOÃO - SEM DENOMINAÇÃO 0135, RUA / 01921 - 010/025,00; 098/015,00; 099/015,00.
- LESTE - SÃO JOÃO - SÃO JOÃO - SEM DENOMINAÇÃO 0136, RUA / 01922 - 076/015,00; 098/015,00; 099/015,00.
- LESTE - SÃO JOÃO - SÃO JOÃO - SEM DENOMINAÇÃO 0137, RUA / 01923 - 010/025,00; 097/015,00.
- LESTE - SÃO JOÃO - SÃO JOÃO - SEM DENOMINAÇÃO 0138, RUA / 01924 - 010/025,00; 112/025,00; 115/020,00; 118/020,00; 119/020,00; 120/020,00; 124/015,00; 128/015,00; 130/015,00; 132/015,00.
- LESTE - SÃO JOÃO - SÃO JOÃO - SEM DENOMINAÇÃO 0139, RUA / 01925 - 128/015,00; 129/015,00; 130/015,00; 131/015,00.
- LESTE - SÃO JOÃO - SÃO JOÃO - SEM DENOMINAÇÃO 0140, RUA / 01926 - 112/025,00; 113/025,00; 115/020,00; 116/020,00; 118/020,00; 119/020,00; 120/020,00; 121/020,00; 124/015,00; 125/015,00.
- LESTE - SÃO JOÃO - SÃO JOÃO - SEM DENOMINAÇÃO 0141, RUA / 01927 - 113/025,00; 114/025,00; 116/025,00; 121/020,00; 125/015,00; 127/015,00.
- LESTE - SÃO JOÃO - SÃO JOÃO - SEM DENOMINAÇÃO 0148, RUA / 01934 - 112/025,00; 115/020,00.
- LESTE - SÃO JOÃO - SÃO JOÃO - SEM DENOMINAÇÃO 0149, RUA / 01933 - 122/020,00; 123/020,00; 126/020,00.
- LESTE - SÃO JOÃO - SÃO JOÃO - SEM DENOMINAÇÃO

- 0149, RUA / 01935 - 113/025,00; 114/025,00; 116/020,00.
- LESTE - SÃO JOÃO - SÃO JOÃO - SEM DENOMINAÇÃO  
0150, RUA / 01936 - 115/020,00; 116/020,00; 118/020,00; 121/020,00; 122/020,00.
- LESTE - SÃO JOÃO - SÃO JOÃO - SEM DENOMINAÇÃO  
0151, RUA / 01937 - 118/020,00; 119/020,00.
- LESTE - SÃO JOÃO - SÃO JOÃO - SEM DENOMINAÇÃO  
0153, RUA / 01939 - 120/020,00; 121/020,00; 124/015,00; 125/015,00.
- LESTE - SÃO JOÃO - SÃO JOÃO - SEM DENOMINAÇÃO  
0155, RUA / 01941 - 114/025,00.
- LESTE - SÃO JOÃO - SÃO JOÃO - SEM DENOMINAÇÃO  
0156, RUA / 01942 - 126/015,00; 127/015,00.
- LESTE - SÃO JOÃO - SÃO JOÃO - SEM DENOMINAÇÃO  
0157, RUA / 01943 - 124/015,00; 127/015,00; 128/015,00; 129/015,00.
- LESTE - SÃO JOÃO - SÃO JOÃO - SEM DENOMINAÇÃO  
0158, RUA / 01944 - 128/015,00; 129/015,00; 130/015,00; 131/015,00.
- LESTE - SÃO JOÃO - SÃO JOÃO - SEM DENOMINAÇÃO  
0159, RUA / 01945 - 130/015,00; 131/015,00; 132/015,00.
- LESTE - SÃO JOÃO - SÃO JOÃO - SEM DENOMINAÇÃO  
0160, RUA / 01946 - 006/020,00; 007/020,00; 008/020,00; 009/020,00.
- LESTE - SÃO JOÃO - SÃO JOÃO - SEM DENOMINAÇÃO  
0161, RUA / 01947 - 010/025,00; 043/015,00; 044/015,00; 076/015,00.
- LESTE - SÃO JOÃO - SÃO JOÃO - SEM DENOMINAÇÃO  
0163, RUA / 01949 - 103/010,00; 108/010,00.
- LESTE - SÃO JOÃO - SÃO JOÃO - SEM DENOMINAÇÃO  
3235, RUA / 05224 - 125/020,00.
- LESTE - SÃO JOÃO - SÃO JOÃO - SUSANA CAVALCANTE, PROFESSORA, RUA / 01590 - 025/015,00; 026/015,00; 029/015,00; 032/015,00; 034/015,00; 035/015,00.
- LESTE - SÃO JOÃO - SÃO JOÃO - WALFRAN BATISTA, RUA / 01707 - 016/100,00; 018/020,00; 030/020,00; 031/020,00; 036/020,00; 037/020,00.
- LESTE - SÃO JOÃO - SÃO JOÃO - WANDA TEIXEIRA, RUA / 01711 - 021/020,00; 023/020,00; 028/020,00.
- LESTE - SÃO JOÃO - SÃO JOÃO - WILLIAM BIBIO, DESPORTISTA, RUA / 01717 - 010/025,00; 026/015,00; 035/015,00; 044/015,00.
- LESTE - SÃO JOÃO - SÃO JOÃO - WLADIMIR REGO MONTEIRO, DOUTOR, RUA / 01722 - 010/025,00; 041/015,00; 042/015,00; 073/015,00; 074/015,00; 075/015,00; 076/015,00; 091/015,00; 096/015,00; 097/015,00; 098/015,00; 102/010,00; 106/015,00; 107/015,00; 111/010,00; 134/015,00.
- LESTE SATÉLITE - CIDADE SATÉLITE - APOLO XI, RUA / 00177 - 010/015,00; 011/015,00; 017/015,00; 018/004,00; 045/004,00; 046/004,00; 047/004,00; 065/004,00; 066/004,00; 067/004,00; 090/004,00; 091/004,00; 096/004,00; 097/004,00.
- LESTE SATÉLITE - CIDADE SATÉLITE - BASÍLIO SOARES RIBEIRO, RUA / 00248 - 108/004,00; 109/004,00.
- LESTE SATÉLITE - CIDADE SATÉLITE - BELA, RUA / 00256 - 071/004,00; 073/004,00; 074/004,00; 075/004,00; 076/004,00; 077/004,00; 080/004,00; 082/004,00; 083/004,00; 085/004,00; 087/004,00; 088/004,00; 089/004,00; 090/004,00; 091/004,00; 092/004,00; 116/004,00.
- LESTE SATÉLITE - CIDADE SATÉLITE - BOSCO, DOM, RUA / 00479 - 018/004,00; 020/004,00; 021/004,00; 022/004,00; 023/004,00; 025/004,00; 032/004,00; 033/004,00; 034/004,00; 035/004,00; 043/004,00; 044/004,00; 045/004,00.
- LESTE SATÉLITE - CIDADE SATÉLITE - BRANCA, RUA / 00299 - 036/004,00; 037/004,00; 052/004,00; 053/004,00; 054/004,00; 055/004,00; 056/004,00; 057/004,00;
- 058/004,00; 059/004,00; 060/004,00; 066/004,00; 067/004,00; 068/004,00; 069/004,00; 070/004,00; 071/004,00; 072/004,00; 073/004,00; 074/004,00; 078/004,00.
- LESTE SATÉLITE - CIDADE SATÉLITE - CRELURB, DA, RUA / 02409 - 039/004,00; 040/004,00; 041/004,00; 052/004,00; 053/004,00; 056/004,00; 057/004,00; 076/004,00.
- LESTE SATÉLITE - CIDADE SATÉLITE - ESPACIAL, RUA / 00553 - 104/004,00; 105/004,00.
- LESTE SATÉLITE - CIDADE SATÉLITE - ESTRELA, DA, RUA / 00563 - 115/004,00; 117/004,00; 118/004,00; 119/004,00; 120/004,00; 121/004,00; 122/004,00; 123/004,00.
- LESTE SATÉLITE - CIDADE SATÉLITE - FRANCISCO BRITO SOUSA, RUA / 00623 - 005/015,00; 023/004,00; 024/004,00; 025/004,00; 032/004,00.
- LESTE SATÉLITE - CIDADE SATÉLITE - GIOVANE PRADO, AVENIDA / 00700 - 094/004,00; 095/004,00; 096/004,00; 098/004,00; 099/004,00; 100/004,00; 101/004,00; 102/004,00; 103/004,00; 104/004,00; 105/004,00; 107/004,00; 108/004,00.
- LESTE SATÉLITE - CIDADE SATÉLITE - GLÓRIA, DA, RUA / 00704 - 002/015,00; 003/015,00; 025/004,00; 026/004,00; 027/004,00; 030/004,00; 031/004,00; 033/004,00; 034/004,00; 038/004,00; 039/004,00; 053/004,00; 054/004,00; 055/004,00; 056/004,00; 076/004,00; 077/004,00; 080/004,00; 116/004,00.
- LESTE SATÉLITE - CIDADE SATÉLITE - IVAN SOBRAL ARCOVERDE, RUA / 00812 - 133/008,00; 134/008,00; 135/008,00; 136/008,00.
- LESTE SATÉLITE - CIDADE SATÉLITE - JOÃO EVANGELISTA SÁ, RUA / 00876 - 007/015,00; 008/015,00; 014/015,00; 019/004,00; 020/004,00; 021/004,00.
- LESTE SATÉLITE - CIDADE SATÉLITE - JOÃO PEREIRA CALDAS, RUA / 00889 - 036/004,00; 078/004,00.
- LESTE SATÉLITE - CIDADE SATÉLITE - JORGE WAQUIM, RUA / 00933 - 024/008,00; 025/004,00; 026/008,00; 027/004,00; 028/004,00; 029/004,00; 030/004,00.
- LESTE SATÉLITE - CIDADE SATÉLITE - JÚPITER, RUA / 01040 - 097/004,00; 110/004,00; 111/004,00; 112/004,00; 113/004,00; 114/004,00; 115/004,00; 118/004,00; 119/004,00; 120/004,00; 123/004,00; 124/004,00; 125/008,00; 126/008,00.
- LESTE SATÉLITE - CIDADE SATÉLITE - KENNEDY, PRESIDENTE, AVENIDA / 01048 - 124/004,00; 135/008,00; 136/008,00.
- LESTE SATÉLITE - CIDADE SATÉLITE - LIONS CLUB, RUA / 01091 - 060/004,00; 070/004,00; 073/004,00; 074/004,00; 085/004,00; 086/004,00; 087/004,00; 093/004,00; 094/004,00; 098/004,00; 099/004,00; 100/004,00.
- LESTE SATÉLITE - CIDADE SATÉLITE - MARFINS, RUA / 02383 - 085/004,00; 086/004,00; 087/004,00; 093/004,00.
- LESTE SATÉLITE - CIDADE SATÉLITE - MARTE, RUA / 01225 - 097/004,00; 098/004,00; 099/004,00; 102/004,00; 103/004,00; 109/004,00; 110/004,00; 111/004,00; 112/004,00; 113/004,00; 114/004,00.
- LESTE SATÉLITE - CIDADE SATÉLITE - MERCÚRIO, RUA / 01247 - 005/015,00; 006/015,00; 022/004,00; 023/004,00; 042/004,00; 043/004,00; 044/004,00; 048/004,00; 049/004,00; 050/004,00; 051/004,00; 058/004,00; 059/004,00; 060/004,00; 074/004,00; 075/004,00; 081/004,00; 082/004,00; 083/004,00; 084/004,00; 101/004,00; 102/004,00; 103/004,00; 104/004,00; 111/004,00; 112/004,00.
- LESTE SATÉLITE - CIDADE SATÉLITE - NENEN VILHENA, PROFESSORA, RUA / 01301 - 033/004,00; 034/004,00; 038/004,00; 039/004,00; 040/004,00; 042/004,00; 043/004,00; 044/004,00; 045/004,00; 046/004,00; 048/004,00.
- LESTE SATÉLITE - CIDADE SATÉLITE - NETUNO, RUA / 01302 - 079/004,00; 082/004,00; 084/004,00; 086/004,00; 091/004,00; 092/004,00; 093/004,00; 094/004,00;

- 095/004,00; 096/004,00; 100/004,00; 101/004,00; 104/004,00; 105/004,00.
- LESTE SATÉLITE - CIDADE SATÉLITE - NICINHA, RUA / 01305 - 001/015,00; 002/015,00; 003/015,00; 004/015,00; 005/015,00; 006/015,00; 007/015,00; 021/004,00; 022/004,00; 023/004,00; 024/004,00; 026/004,00; 027/004,00; 028/004,00.
- LESTE SATÉLITE - CIDADE SATÉLITE - NOVE DE MAIO, RUA / 02389 - 055/004,00; 056/004,00; 057/004,00; 058/004,00; 075/004,00; 076/004,00; 077/004,00.
- LESTE SATÉLITE - CIDADE SATÉLITE - PLUTÃO, RUA / 01456 - 064/004,00; 065/004,00; 066/004,00; 067/004,00; 068/004,00; 069/004,00; 089/004,00; 090/004,00; 091/004,00; 092/004,00; 095/004,00; 096/004,00.
- LESTE SATÉLITE - CIDADE SATÉLITE - QUITÉRIA, SANTA, RUA / 01473 - 064/004,00; 068/004,00; 069/004,00; 070/004,00; 071/004,00; 087/004,00; 088/004,00; 089/004,00; 092/004,00; 093/004,00; 094/004,00; 095/004,00; 097/004,00; 098/004,00; 114/004,00; 115/004,00.
- LESTE SATÉLITE - CIDADE SATÉLITE - ROTARY CLUB (LOT. CIDADE SATÉLITE), RUA / 01539 - 040/004,00; 041/004,00; 042/004,00; 046/004,00; 047/004,00; 048/004,00; 049/004,00; 050/004,00.
- LESTE SATÉLITE - CIDADE SATÉLITE - SATURNO, RUA / 01563 - 083/004,00; 084/004,00; 085/004,00; 086/004,00; 099/004,00; 100/004,00; 101/004,00; 102/004,00; 112/004,00; 113/004,00; 118/004,00; 119/004,00.
- LESTE SATÉLITE - CIDADE SATÉLITE - SEBASTIÃO LEAL, DEPUTADO, AVENIDA / 01566 - 106/004,00; 107/004,00; 108/004,00; 109/004,00; 110/004,00; 126/008,00; 127/008,00; 128/008,00; 130/008,00; 131/008,00; 133/008,00; 134/008,00; 135/008,00.
- LESTE SATÉLITE - CIDADE SATÉLITE - SEM DENOMINAÇÃO 0267, RUA / 02161 - 126/008,00; 127/008,00.
- LESTE SATÉLITE - CIDADE SATÉLITE - SEM DENOMINAÇÃO 0268, RUA / 02162 - 127/008,00; 128/008,00.
- LESTE SATÉLITE - CIDADE SATÉLITE - SEM DENOMINAÇÃO 0270, RUA / 02164 - 128/008,00; 130/008,00.
- LESTE SATÉLITE - CIDADE SATÉLITE - SEM DENOMINAÇÃO 0271, RUA / 02165 - 124/004,00; 125/008,00; 130/008,00; 131/008,00; 132/008,00.
- LESTE SATÉLITE - CIDADE SATÉLITE - SEM DENOMINAÇÃO 0272, RUA / 02166 - 124/004,00; 131/008,00; 132/008,00; 133/008,00; 136/008,00.
- LESTE SATÉLITE - CIDADE SATÉLITE - SEM DENOMINAÇÃO 0273, RUA / 02167 - 133/008,00; 134/008,00.
- LESTE SATÉLITE - CIDADE SATÉLITE - SEM DENOMINAÇÃO 0274, RUA / 02168 - 134/008,00; 135/008,00.
- LESTE SATÉLITE - CIDADE SATÉLITE - SEM DENOMINAÇÃO 0280, RUA / 02183 - 004/008,00.
- LESTE SATÉLITE - CIDADE SATÉLITE - SEM DENOMINAÇÃO 0513, RUA / 02373 - 009/015,00; 010/015,00; 011/015,00; 012/015,00; 013/015,00.
- LESTE SATÉLITE - CIDADE SATÉLITE - SEM DENOMINAÇÃO 0514, RUA / 02374 - 008/015,00; 011/015,00; 012/015,00; 013/015,00; 014/015,00; 015/015,00; 016/015,00; 017/015,00.
- LESTE SATÉLITE - CIDADE SATÉLITE - SEM DENOMINAÇÃO 0515, RUA / 02375 - 014/015,00; 015/015,00; 016/015,00; 017/015,00; 018/004,00; 019/004,00.
- LESTE SATÉLITE - CIDADE SATÉLITE - SEM DENOMINAÇÃO 0516, RUA / 02376 - 019/004,00; 020/004,00.
- LESTE SATÉLITE - CIDADE SATÉLITE - SEM DENOMINAÇÃO 0519, RUA / 02379 - 025/004,00; 032/004,00.
- LESTE SATÉLITE - CIDADE SATÉLITE - SEM DENOMINAÇÃO 0520, RUA / 02380 - 029/004,00; 030/004,00; 031/004,00.
- LESTE SATÉLITE - CIDADE SATÉLITE - SEM DENOMINAÇÃO 0521, RUA / 02381 - 031/004,00.
- LESTE SATÉLITE - CIDADE SATÉLITE - SEM DENOMINAÇÃO 0523, RUA / 02384 - 083/004,00; 084/004,00; 085/004,00.
- LESTE SATÉLITE - CIDADE SATÉLITE - SEM DENOMINAÇÃO 0524, RUA / 02385 - 078/004,00; 106/004,00.
- LESTE SATÉLITE - CIDADE SATÉLITE - SEM DENOMINAÇÃO 0525, RUA / 02387 - 106/004,00; 107/004,00.
- LESTE SATÉLITE - CIDADE SATÉLITE - SEM DENOMINAÇÃO 0526, RUA / 02390 - 121/004,00; 122/004,00; 124/004,00.
- LESTE SATÉLITE - CIDADE SATÉLITE - SEM DENOMINAÇÃO 0528, RUA / 02392 - 117/004,00; 124/004,00.
- LESTE SATÉLITE - CIDADE SATÉLITE - SEM DENOMINAÇÃO 0533, RUA / 02397 - 132/008,00.
- LESTE SATÉLITE - CIDADE SATÉLITE - SEM DENOMINAÇÃO 0537, RUA / 02401 - 124/004,00.
- LESTE SATÉLITE - CIDADE SATÉLITE - SEM DENOMINAÇÃO 0538, RUA / 02402 - 131/008,00; 132/008,00.
- LESTE SATÉLITE - CIDADE SATÉLITE - SEM DENOMINAÇÃO 0540, RUA / 02404 - 124/004,00; 125/008,00; 132/008,00; 136/008,00.
- LESTE SATÉLITE - CIDADE SATÉLITE - SEM DENOMINAÇÃO 0541, RUA / 02405 - 125/008,00; 126/008,00; 127/008,00; 128/008,00; 130/008,00.
- LESTE SATÉLITE - CIDADE SATÉLITE - SEM DENOMINAÇÃO 0542, RUA / 02406 - 122/004,00; 123/004,00; 124/004,00.
- LESTE SATÉLITE - CIDADE SATÉLITE - SEM DENOMINAÇÃO 0543, RUA / 02407 - 120/004,00; 121/004,00; 122/004,00; 123/004,00.
- LESTE SATÉLITE - CIDADE SATÉLITE - SEM DENOMINAÇÃO 0544, RUA / 02408 - 110/004,00; 111/004,00; 117/004,00; 119/004,00; 120/004,00; 121/004,00; 124/004,00.
- LESTE SATÉLITE - CIDADE SATÉLITE - SEM DENOMINAÇÃO 0545, RUA / 02410 - 034/004,00; 035/004,00; 037/004,00; 038/004,00; 054/004,00.
- LESTE SATÉLITE - CIDADE SATÉLITE - SEM DENOMINAÇÃO 0546, RUA / 02411 - 071/004,00; 088/004,00.
- LESTE SATÉLITE - CIDADE SATÉLITE - SEM DENOMINAÇÃO 0547, RUA / 02412 - 067/004,00; 068/004,00; 089/004,00; 090/004,00.
- LESTE SATÉLITE - CIDADE SATÉLITE - SEM DENOMINAÇÃO 0548, RUA / 02413 - 001/015,00; 028/004,00; 029/004,00; 031/004,00.
- LESTE SATÉLITE - CIDADE SATÉLITE - SEM DENOMINAÇÃO 0549, RUA / 02414 - 001/015,00; 002/015,00; 027/004,00; 028/004,00; 029/004,00; 030/004,00.
- LESTE SATÉLITE - CIDADE SATÉLITE - SEM DENOMINAÇÃO 0550, RUA / 02415 - 003/015,00; 004/015,00; 024/004,00; 025/004,00; 026/004,00; 032/004,00.
- LESTE SATÉLITE - CIDADE SATÉLITE - SEM DENOMINAÇÃO 0552, RUA / 02417 - 006/015,00; 007/015,00; 021/004,00; 022/004,00.
- LESTE SATÉLITE - CIDADE SATÉLITE - SEM DENOMINAÇÃO 0554, RUA / 02419 - 008/015,00; 009/008,00; 013/008,00; 014/015,00; 015/015,00.
- LESTE SATÉLITE - CIDADE SATÉLITE - SEM DENOMINAÇÃO 0555, RUA / 02420 - 009/015,00; 012/008,00; 013/008,00; 015/015,00; 016/008,00; 018/004,00; 019/004,00; 020/004,00.
- LESTE SATÉLITE - CIDADE SATÉLITE - SEM DENOMINAÇÃO 0556, RUA / 02421 - 010/015,00; 011/015,00; 012/015,00; 016/015,00; 017/015,00; 018/004,00.
- LESTE SATÉLITE - CIDADE SATÉLITE - SEM DENOMINAÇÃO 3547, RUA / 05543 - 081/004,00; 082/004,00.
- LESTE SATÉLITE - CIDADE SATÉLITE - SEM DENOMINAÇÃO 3548, RUA / 05544 - 079/004,00; 080/004,00; 116/004,00.
- LESTE SATÉLITE - CIDADE SATÉLITE - SEM DENOMINAÇÃO

- ÇÃO 3558, RUA / 05554 - 018/004,00.  
 LESTE SATÉLITE - CIDADE SATÉLITE - SEM DENOMINAÇÃO 3570, RUA / 05567 - 078/004,00.  
 LESTE SATÉLITE - CIDADE SATÉLITE - SEM DENOMINAÇÃO 3571, RUA / 05568 - 051/004,00; 059/004,00.  
 LESTE SATÉLITE - CIDADE SATÉLITE - TALMA IRAN LEAL, RUA / 01591 - 113/004,00; 114/004,00; 115/004,00; 116/004,00; 117/004,00; 118/004,00; 124/004,00.  
 LESTE SATÉLITE - CIDADE SATÉLITE - TERESINHA, SANTA, RUA / 01610 - 033/004,00; 040/004,00; 041/004,00; 042/004,00; 043/004,00; 050/004,00; 051/004,00; 052/004,00; 057/004,00; 058/004,00; 059/004,00; 075/004,00; 076/004,00; 079/004,00; 080/004,00; 081/004,00; 082/004,00.  
 LESTE SATÉLITE - CIDADE SATÉLITE - URANO, RUA / 01654 - 035/004,00; 036/004,00; 037/004,00; 055/004,00; 077/004,00; 078/004,00; 079/004,00; 103/004,00; 105/004,00; 106/004,00; 107/004,00; 108/004,00; 109/004,00; 116/004,00.  
 LESTE SATÉLITE - CIDADE SATÉLITE - VÊNUS, RUA / 01674 - 044/004,00; 045/004,00; 046/004,00; 047/004,00; 048/004,00; 049/004,00; 070/004,00; 071/004,00; 073/004,00.  
 LESTE SATÉLITE - CIDADE SATÉLITE - VICENTE DE PAULO, SÃO, RUA / 01679 - 035/004,00; 037/004,00; 038/004,00; 039/004,00; 041/004,00; 047/004,00; 049/004,00; 050/004,00; 051/004,00; 052/004,00; 053/004,00; 054/004,00; 060/004,00; 064/004,00; 065/004,00; 070/004,00.  
 LESTE SATÉLITE - CIDADE SATÉLITE - VOYAGE, RUA / 02382 - 051/004,00; 059/004,00; 060/004,00; 061/004,00; 062/004,00; 063/004,00; 064/004,00; 065/004,00; 066/004,00; 069/004,00; 070/004,00; 072/004,00.  
 LESTE SATÉLITE - CIDADE SATÉLITE - ZEQUINHA FREIRE, AVENIDA / 01735 - 001/015,00; 002/015,00; 003/015,00; 004/015,00; 005/015,00; 006/015,00; 007/015,00; 008/015,00; 009/015,00; 010/015,00.  
 LESTE SATÉLITE - PORTO DO CENTRO - AGRIPINO OLIVEIRA, PROFESSOR, RUA / 00041 - 145/003,00; 146/003,00.  
 LESTE SATÉLITE - PORTO DO CENTRO - ALCIDES LEBRE, PROFESSOR, RUA / 00062 - 145/003,00; 147/003,00.  
 LESTE SATÉLITE - PORTO DO CENTRO - ANTONIO MARIA CORREIA, DEPUTADO, RUA / 00159 - 093/003,00; 094/003,00; 097/003,00; 098/003,00; 101/003,00; 102/003,00; 105/003,00; 106/003,00; 109/003,00; 110/003,00; 113/003,00; 114/003,00; 118/003,00; 119/003,00; 123/003,00; 124/003,00.  
 LESTE SATÉLITE - PORTO DO CENTRO - BASÍLIO SOARES RIBEIRO, RUA / 00248 - 127/003,00; 128/003,00; 129/003,00; 130/003,00; 131/003,00; 132/003,00; 133/003,00; 134/003,00; 135/003,00.  
 LESTE SATÉLITE - PORTO DO CENTRO - BENJAMIN MARTINS, RUA / 00274 - 105/003,00; 106/003,00; 107/003,00; 108/003,00; 109/003,00; 110/003,00; 111/003,00; 112/003,00.  
 LESTE SATÉLITE - PORTO DO CENTRO - BOSCO, DOM, RUA / 00479 - 042/003,00; 044/003,00; 046/003,00; 047/003,00; 048/003,00; 050/003,00; 051/003,00; 052/003,00; 053/003,00; 054/003,00; 055/003,00; 056/003,00; 057/003,00; 058/003,00; 059/003,00; 060/003,00; 061/003,00; 062/003,00; 063/003,00; 064/003,00; 065/003,00; 066/003,00; 074/003,00; 075/003,00; 076/003,00; 077/003,00; 078/003,00; 079/003,00.  
 LESTE SATÉLITE - PORTO DO CENTRO - BRANCA, RUA / 00299 - 079/003,00; 082/003,00; 083/003,00; 085/003,00.  
 LESTE SATÉLITE - PORTO DO CENTRO - CHAGAS MARQUES, PROFESSOR, RUA / 00363 - 017/003,00; 018/003,00; 037/003,00; 038/003,00; 056/003,00; 057/003,00; 074/003,00; 075/003,00; 080/003,00.  
 LESTE SATÉLITE - PORTO DO CENTRO - CRISTINO CASTELO BRANCO, RUA / 00426 - 095/003,00; 099/003,00; 100/003,00; 103/003,00; 104/003,00; 107/003,00; 108/003,00; 111/003,00; 112/003,00; 115/003,00; 116/003,00; 120/003,00; 121/003,00; 125/003,00; 126/003,00; 129/003,00; 130/003,00.  
 LESTE SATÉLITE - PORTO DO CENTRO - DEOLINO MOURA, RUA / 00457 - 096/003,00; 113/003,00; 114/003,00; 115/003,00; 116/003,00; 117/003,00; 118/003,00; 119/003,00; 120/003,00; 121/003,00.  
 LESTE SATÉLITE - PORTO DO CENTRO - DIOSCORO AGUIAR, RUA / 00474 - 062/003,00; 063/003,00; 067/003,00; 068/003,00; 070/003,00; 072/003,00; 073/003,00; 074/003,00; 080/003,00; 081/003,00; 086/003,00; 087/003,00; 088/003,00; 089/003,00; 095/003,00; 100/003,00.  
 LESTE SATÉLITE - PORTO DO CENTRO - FLÁVIO TEIXEIRA DE ABREU, RUA / 00602 - 021/003,00; 022/003,00; 024/003,00; 041/003,00; 059/003,00; 060/003,00.  
 LESTE SATÉLITE - PORTO DO CENTRO - FRANCISCO DO REGO MONTEIRO, RUA / 00638 - 101/003,00; 102/003,00; 103/003,00; 104/003,00; 105/003,00; 106/003,00; 107/003,00; 108/003,00.  
 LESTE SATÉLITE - PORTO DO CENTRO - ILMA VANDA DANTAS DA ROCHA, RUA / 00785 - 009/003,00; 010/003,00; 029/003,00; 030/003,00; 031/003,00; 045/003,00; 046/003,00; 047/003,00.  
 LESTE SATÉLITE - PORTO DO CENTRO - JOÃO PEREIRA CALDAS, RUA / 00889 - 079/003,00; 085/003,00.  
 LESTE SATÉLITE - PORTO DO CENTRO - JOEL OLIVEIRA, JORNALISTA, RUA / 00924 - 097/003,00; 098/003,00; 099/003,00; 100/003,00; 101/003,00; 102/003,00; 103/003,00; 104/003,00.  
 LESTE SATÉLITE - PORTO DO CENTRO - JORGE WAQUIM, RUA / 00933 - 024/003,00; 025/003,00; 060/003,00; 061/003,00.  
 LESTE SATÉLITE - PORTO DO CENTRO - JOSÉ BEZERRA DE ANDRADE, RUA / 00947 - 086/003,00; 087/003,00; 088/003,00; 089/003,00; 090/003,00; 091/003,00; 092/003,00; 093/003,00; 094/003,00; 095/003,00.  
 LESTE SATÉLITE - PORTO DO CENTRO - JOSÉ LEITE PEREIRA, RUA / 00975 - 109/003,00; 110/003,00; 111/003,00; 112/003,00; 113/003,00; 114/003,00; 115/003,00; 116/003,00.  
 LESTE SATÉLITE - PORTO DO CENTRO - JOSUÉ DE ARAÚJO LUZ, ENGENHEIRO, RUA / 01022 - 090/003,00; 091/003,00; 092/003,00; 093/003,00; 094/003,00; 095/003,00; 096/003,00; 097/003,00; 098/003,00; 099/003,00.  
 LESTE SATÉLITE - PORTO DO CENTRO - JUCA CUNHA, RUA / 01025 - 018/003,00; 019/003,00; 038/003,00; 039/003,00.  
 LESTE SATÉLITE - PORTO DO CENTRO - JÚPITER, RUA / 01040 - 136/003,00; 137/003,00; 138/003,00; 139/003,00; 141/003,00; 142/003,00; 143/003,00; 144/003,00; 145/003,00; 148/003,00; 149/003,00.  
 LESTE SATÉLITE - PORTO DO CENTRO - KENNÉDY, PRESIDENTE, AVENIDA / 01048 - 145/003,00; 160/003,00.  
 LESTE SATÉLITE - PORTO DO CENTRO - LUIZ LOPES SOBRINHO, RUA / 01134 - 001/003,00; 002/003,00; 003/003,00; 004/003,00; 026/003,00; 042/003,00; 062/003,00; 086/003,00; 090/003,00; 096/003,00; 117/003,00; 122/003,00; 127/003,00; 131/003,00; 136/003,00; 139/003,00; 140/003,00; 145/003,00; 146/003,00; 147/003,00.  
 LESTE SATÉLITE - PORTO DO CENTRO - MARIANO MENDES, DOUTOR, RUA / 01215 - 019/003,00; 020/003,00; 039/003,00; 040/003,00; 058/003,00; 076/003,00; 077/003,00; 081/003,00; 082/003,00; 083/003,00; 084/003,00.  
 LESTE SATÉLITE - PORTO DO CENTRO - MARTE, RUA / 01225 - 131/003,00; 132/003,00; 133/003,00; 134/003,00; 135/003,00; 136/003,00; 137/003,00; 138/003,00.  
 LESTE SATÉLITE - PORTO DO CENTRO - MENDONÇA



- CLARK, SENADOR, RUA / 01243 - 094/003,00; 095/003,00; 098/003,00; 099/003,00; 102/003,00; 103/003,00; 106/003,00; 107/003,00; 110/003,00; 111/003,00; 114/003,00; 115/003,00; 119/003,00; 120/003,00; 124/003,00; 125/003,00; 128/003,00; 129/003,00; 134/003,00; 135/003,00; 137/003,00; 138/003,00.
- LESTE SATÉLITE - PORTO DO CENTRO - MIGUEL BORGES, PROFESSOR, RUA / 01252 - 146/003,00; 147/003,00.
- LESTE SATÉLITE - PORTO DO CENTRO - NICINHA, RUA / 01305 - 022/003,00; 023/003,00; 024/003,00; 025/003,00.
- LESTE SATÉLITE - PORTO DO CENTRO - PEDRO VERAS, RUA / 01426 - 016/003,00; 017/003,00; 037/003,00; 055/003,00; 056/003,00; 074/003,00.
- LESTE SATÉLITE - PORTO DO CENTRO - SEBASTIAO LEAL, DEPUTADO, AVENIDA / 01566 - 112/003,00; 116/003,00; 121/003,00; 126/003,00; 130/003,00; 135/003,00; 138/003,00; 149/003,00; 151/003,00; 153/003,00; 155/003,00; 157/003,00; 159/003,00; 160/003,00; 161/003,00; 162/003,00.
- LESTE SATÉLITE - PORTO DO CENTRO - SEM DENOMINAÇÃO 0190, RUA / 04575 - 145/003,00; 146/003,00; 147/003,00.
- LESTE SATÉLITE - PORTO DO CENTRO - SEM DENOMINAÇÃO 0194, RUA / 01986 - 139/003,00; 140/003,00; 141/003,00.
- LESTE SATÉLITE - PORTO DO CENTRO - SEM DENOMINAÇÃO 0196, RUA / 01988 - 142/003,00; 143/003,00.
- LESTE SATÉLITE - PORTO DO CENTRO - SEM DENOMINAÇÃO 0197, RUA / 01989 - 143/003,00; 144/003,00.
- LESTE SATÉLITE - PORTO DO CENTRO - SEM DENOMINAÇÃO 0198, RUA / 01990 - 144/003,00; 145/003,00.
- LESTE SATÉLITE - PORTO DO CENTRO - SEM DENOMINAÇÃO 0199, RUA / 01991 - 145/003,00; 148/003,00; 150/003,00; 152/003,00; 154/003,00; 156/003,00; 158/003,00.
- LESTE SATÉLITE - PORTO DO CENTRO - SEM DENOMINAÇÃO 0200, RUA / 01992 - 145/003,00; 148/003,00; 149/003,00; 150/003,00; 151/003,00; 152/003,00; 153/003,00; 154/003,00; 155/003,00; 156/003,00; 157/003,00; 158/003,00; 159/003,00; 160/003,00; 161/003,00; 162/003,00.
- LESTE SATÉLITE - PORTO DO CENTRO - SEM DENOMINAÇÃO 0201, RUA / 01993 - 132/003,00; 133/003,00.
- LESTE SATÉLITE - PORTO DO CENTRO - SEM DENOMINAÇÃO 0202, RUA / 01994 - 133/003,00; 134/003,00.
- LESTE SATÉLITE - PORTO DO CENTRO - SEM DENOMINAÇÃO 0203, RUA / 01995 - 010/003,00; 011/003,00; 031/003,00; 032/003,00; 047/003,00; 048/003,00.
- LESTE SATÉLITE - PORTO DO CENTRO - SEM DENOMINAÇÃO 0204, RUA / 01996 - 086/003,00; 087/003,00; 090/003,00; 091/003,00.
- LESTE SATÉLITE - PORTO DO CENTRO - SEM DENOMINAÇÃO 0206, RUA / 01998 - 001/010,00; 002/010,00; 003/003,00; 004/003,00; 005/003,00; 007/003,00; 026/003,00; 027/003,00; 042/003,00; 043/003,00; 044/010,00.
- LESTE SATÉLITE - PORTO DO CENTRO - SEM DENOMINAÇÃO 0207, RUA / 01999 - 006/003,00; 007/003,00; 008/003,00.
- LESTE SATÉLITE - PORTO DO CENTRO - SEM DENOMINAÇÃO 0208, RUA / 02000 - 008/003,00; 009/003,00.
- LESTE SATÉLITE - PORTO DO CENTRO - SEM DENOMINAÇÃO 0210, RUA / 02002 - 027/003,00; 028/003,00.
- LESTE SATÉLITE - PORTO DO CENTRO - SEM DENOMINAÇÃO 0211, RUA / 02003 - 028/003,00; 029/003,00; 030/003,00; 043/003,00; 044/003,00; 045/003,00; 046/003,00.
- LESTE SATÉLITE - PORTO DO CENTRO - SEM DENOMINAÇÃO 0212, RUA / 02004 - 011/003,00; 012/003,00; 032/003,00; 033/003,00; 048/003,00; 049/003,00; 050/003,00.
- LESTE SATÉLITE - PORTO DO CENTRO - SEM DENOMINAÇÃO 0213, RUA / 02005 - 012/003,00; 013/003,00.
- LESTE SATÉLITE - PORTO DO CENTRO - SEM DENOMINAÇÃO 0214, RUA / 02006 - 013/003,00; 014/003,00.
- LESTE SATÉLITE - PORTO DO CENTRO - SEM DENOMINAÇÃO 0215, RUA / 02007 - 014/003,00; 015/003,00.
- LESTE SATÉLITE - PORTO DO CENTRO - SEM DENOMINAÇÃO 0216, RUA / 02008 - 015/003,00; 016/003,00.
- LESTE SATÉLITE - PORTO DO CENTRO - SEM DENOMINAÇÃO 0217, RUA / 02009 - 033/003,00; 034/003,00; 049/003,00; 050/003,00; 051/003,00; 064/003,00; 065/003,00; 068/003,00; 069/003,00; 070/003,00.
- LESTE SATÉLITE - PORTO DO CENTRO - SEM DENOMINAÇÃO 0218, RUA / 02010 - 034/003,00; 035/003,00; 051/003,00; 052/003,00; 065/003,00; 066/003,00; 069/003,00; 070/003,00; 071/003,00; 072/003,00.
- LESTE SATÉLITE - PORTO DO CENTRO - SEM DENOMINAÇÃO 0219, RUA / 02011 - 035/003,00; 036/003,00; 052/003,00; 053/003,00.
- LESTE SATÉLITE - PORTO DO CENTRO - SEM DENOMINAÇÃO 0220, RUA / 02012 - 016/003,00; 036/003,00; 053/003,00; 054/003,00.
- LESTE SATÉLITE - PORTO DO CENTRO - SEM DENOMINAÇÃO 0221, RUA / 02013 - 016/010,00; 054/003,00; 055/003,00.
- LESTE SATÉLITE - PORTO DO CENTRO - SEM DENOMINAÇÃO 0226, RUA / 02018 - 020/003,00; 021/003,00; 040/003,00; 041/003,00; 058/003,00; 059/003,00.
- LESTE SATÉLITE - PORTO DO CENTRO - SEM DENOMINAÇÃO 0228, RUA / 02020 - 022/003,00; 023/003,00; 024/003,00; 025/003,00; 060/003,00; 061/003,00.
- LESTE SATÉLITE - PORTO DO CENTRO - SEM DENOMINAÇÃO 0231, RUA / 02023 - 077/003,00; 078/003,00; 079/003,00; 082/003,00; 083/003,00; 084/003,00; 085/003,00.
- LESTE SATÉLITE - PORTO DO CENTRO - SEM DENOMINAÇÃO 0232, RUA / 02024 - 077/003,00; 078/003,00.
- LESTE SATÉLITE - PORTO DO CENTRO - SEM DENOMINAÇÃO 0233, RUA / 02025 - 057/010,00; 075/003,00; 076/003,00; 080/003,00; 081/003,00.
- LESTE SATÉLITE - PORTO DO CENTRO - SEM DENOMINAÇÃO 0234, RUA / 02026 - 066/003,00; 071/003,00; 073/003,00; 074/003,00.
- LESTE SATÉLITE - PORTO DO CENTRO - SEM DENOMINAÇÃO 0235, RUA / 02027 - 072/003,00; 073/003,00.
- LESTE SATÉLITE - PORTO DO CENTRO - SEM DENOMINAÇÃO 0236, RUA / 02028 - 067/003,00; 068/003,00.
- LESTE SATÉLITE - PORTO DO CENTRO - SEM DENOMINAÇÃO 0237, RUA / 02029 - 063/003,00; 064/003,00; 067/003,00.
- LESTE SATÉLITE - PORTO DO CENTRO - SEM DENOMINAÇÃO 0238, RUA / 02030 - 062/003,00; 063/003,00.
- LESTE SATÉLITE - PORTO DO CENTRO - SEM DENOMINAÇÃO 0242, RUA / 02034 - 016/003,00; 027/003,00; 028/003,00; 030/003,00; 031/003,00; 032/003,00; 033/003,00; 034/003,00; 035/003,00; 036/003,00; 037/003,00; 038/003,00; 039/003,00; 040/003,00; 041/003,00; 043/003,00; 045/003,00; 047/003,00; 048/003,00; 049/003,00; 052/003,00; 053/003,00; 054/003,00; 055/003,00; 056/003,00; 057/003,00; 058/003,00; 059/003,00.
- LESTE SATÉLITE - PORTO DO CENTRO - SEM DENOMINAÇÃO 0243, RUA / 02035 - 007/003,00; 008/003,00; 009/003,00; 010/003,00; 011/003,00; 012/003,00; 013/003,00; 014/003,00; 015/003,00; 016/003,00; 017/003,00; 018/003,00; 019/003,00; 020/003,00; 021/003,00; 027/003,00; 028/003,00; 029/003,00; 031/003,00; 032/003,00; 033/003,00; 034/003,00; 035/003,00; 036/003,00; 037/003,00; 038/003,00; 039/003,00; 040/003,00; 041/003,00.
- LESTE SATÉLITE - PORTO DO CENTRO - SEM DENOMINAÇÃO 0244, RUA / 02036 - 049/003,00; 050/003,00.
- LESTE SATÉLITE - PORTO DO CENTRO - SEM DENOMINAÇÃO 0245, RUA / 02037 - 029/003,00; 030/003,00.
- LESTE SATÉLITE - PORTO DO CENTRO - SEM DENOMINAÇÃO



CÃO 0246, RUA / 02038 - 043/003,00; 044/003,00; 045/003,00; 046/003,00.	CÃO 0275, RUA / 02169 - 074/003,00.
LESTE SATÉLITE - PORTO DO CENTRO - SEM DENOMINAÇÃO 0247, RUA / 02039 - 026/003,00; 042/003,00.	LESTE SATÉLITE - PORTO DO CENTRO - SEM DENOMINAÇÃO 0548, RUA / 02413 - 023/003,00; 025/003,00; 061/003,00.
LESTE SATÉLITE - PORTO DO CENTRO - SEM DENOMINAÇÃO 0248, RUA / 02040 - 003/003,00; 004/003,00.	LESTE SATÉLITE - PORTO DO CENTRO - SEM DENOMINAÇÃO 3606, PASSAGEM / 05604 - 104/003,00; 108/003,00.
LESTE SATÉLITE - PORTO DO CENTRO - SEM DENOMINAÇÃO 0249, RUA / 02041 - 002/003,00; 003/003,00.	LESTE SATÉLITE - PORTO DO CENTRO - SEM DENOMINAÇÃO 3607, RUA / 05605 - 084/010,00.
LESTE SATÉLITE - PORTO DO CENTRO - SEM DENOMINAÇÃO 0250, RUA / 02142 - 001/003,00; 002/003,00.	LESTE SATÉLITE - PORTO DO CENTRO - SEM DENOMINAÇÃO 3615, RUA / 05613 - 096/003,00.
LESTE SATÉLITE - PORTO DO CENTRO - SEM DENOMINAÇÃO 0251, RUA / 02143 - 005/003,00; 006/003,00; 007/003,00.	LESTE SATÉLITE - PORTO DO CENTRO - SEM DENOMINAÇÃO 3616, RUA / 05614 - 096/003,00.
LESTE SATÉLITE - PORTO DO CENTRO - SEM DENOMINAÇÃO 0252, RUA / 02144 - 005/003,00; 006/003,00.	LESTE SATÉLITE - PORTO DO CENTRO - SEM DENOMINAÇÃO 3617, RUA / 05615 - 085/010,00.
LESTE SATÉLITE - PORTO DO CENTRO - SEM DENOMINAÇÃO 0253, RUA / 02145 - 064/003,00; 065/003,00; 066/003,00; 067/003,00; 068/003,00; 069/003,00; 071/003,00.	LESTE SATÉLITE - PORTO DO CENTRO - URANO, RUA / 01654 - 079/003,00.
LESTE SATÉLITE - PORTO DO CENTRO - SEM DENOMINAÇÃO 0254, RUA / 02146 - 069/003,00; 070/003,00; 071/003,00; 072/003,00; 073/003,00.	LESTE SATÉLITE - PORTO DO CENTRO - VENCESLAU SAMPAIO, DEPUTADO, RUA / 01672 - 088/003,00; 089/003,00; 092/003,00; 093/003,00; 096/003,00; 097/003,00; 101/003,00; 105/003,00; 109/003,00; 113/003,00; 117/003,00; 118/003,00; 122/003,00; 123/003,00; 127/003,00; 128/003,00; 131/003,00; 132/003,00; 136/003,00; 137/003,00; 141/003,00; 142/003,00.
LESTE SATÉLITE - PORTO DO CENTRO - SEM DENOMINAÇÃO 0255, RUA / 02147 - 096/003,00.	LESTE SATÉLITE - PORTO DO CENTRO - VERAS DE HOLANDA, RUA / 01676 - 117/003,00; 118/003,00; 119/003,00; 120/003,00; 121/003,00; 122/003,00; 123/003,00; 124/003,00; 125/003,00; 126/003,00.
LESTE SATÉLITE - PORTO DO CENTRO - SEM DENOMINAÇÃO 0256, RUA / 02148 - 096/003,00.	LESTE SATÉLITE - PORTO DO CENTRO - WADY MOISES SAID, RUA / 00733 - 087/003,00; 088/003,00; 091/003,00; 092/003,00.
LESTE SATÉLITE - PORTO DO CENTRO - SEM DENOMINAÇÃO 0257, RUA / 02149 - 096/003,00.	LESTE SATÉLITE - PORTO DO CENTRO - WASHINGTON CRUZ, RUA / 01712 - 122/003,00; 123/003,00; 124/003,00; 125/003,00; 126/003,00; 127/003,00; 128/003,00; 129/003,00; 130/003,00.
LESTE SATÉLITE - PORTO DO CENTRO - SEM DENOMINAÇÃO 0258, RUA / 02150 - 096/003,00.	LESTE SATÉLITE - PORTO DO CENTRO - ZEQUINHA FREIRE, AVENIDA / 01735 - 001/003,00; 005/003,00; 006/003,00; 008/003,00; 009/003,00; 010/003,00; 011/003,00; 012/003,00; 013/003,00; 014/003,00; 015/003,00; 016/003,00; 017/003,00; 018/003,00; 019/003,00; 020/003,00; 021/003,00; 022/003,00; 023/003,00.
LESTE SATÉLITE - PORTO DO CENTRO - SEM DENOMINAÇÃO 0259, RUA / 02151 - 096/003,00.	LESTE SATÉLITE - SAMAPI - 01 (LOTEAMENTO CIDADE VERDE), RUA / 01889 - 021/004,00; 022/004,00; 023/004,00.
LESTE SATÉLITE - PORTO DO CENTRO - SEM DENOMINAÇÃO 0260, RUA / 02152 - 075/003,00; 076/003,00; 077/003,00; 080/003,00; 081/003,00; 082/003,00.	LESTE SATÉLITE - SAMAPI - 01 (RESIDENCIAL SATURNO), RUA / 01883 - 029/004,00; 030/004,00; 031/004,00; 032/004,00.
LESTE SATÉLITE - PORTO DO CENTRO - SEM DENOMINAÇÃO 0261, RUA / 02153 - 077/003,00; 078/003,00.	LESTE SATÉLITE - SAMAPI - 02 (LOTEAMENTO CIDADE VERDE), RUA / 01890 - 019/004,00; 020/004,00; 021/004,00; 022/004,00.
LESTE SATÉLITE - PORTO DO CENTRO - SEM DENOMINAÇÃO 0263, RUA / 02155 - 004/003,00; 026/003,00.	LESTE SATÉLITE - SAMAPI - 02 (RESIDENCIAL SATURNO), RUA / 01884 - 027/004,00; 028/004,00; 029/004,00; 030/004,00.
LESTE SATÉLITE - PORTO DO CENTRO - SEM DENOMINAÇÃO 0264, RUA / 02156 - 083/003,00; 084/003,00.	LESTE SATÉLITE - SAMAPI - 03 (LOTEAMENTO CIDADE VERDE), RUA / 01891 - 017/004,00; 018/004,00; 019/004,00; 020/004,00.
LESTE SATÉLITE - PORTO DO CENTRO - SEM DENOMINAÇÃO 0265, RUA / 02159 - 139/003,00; 140/003,00.	LESTE SATÉLITE - SAMAPI - 03 (RESIDENCIAL SATURNO), RUA / 01885 - 025/004,00; 026/004,00.
LESTE SATÉLITE - PORTO DO CENTRO - SEM DENOMINAÇÃO 0266, RUA / 02160 - 140/003,00; 141/003,00; 142/003,00; 143/003,00; 144/003,00; 145/003,00.	LESTE SATÉLITE - SAMAPI - 04 (LOTEAMENTO CIDADE VERDE), RUA / 01892 - 015/004,00; 016/004,00; 017/004,00; 018/004,00.
LESTE SATÉLITE - PORTO DO CENTRO - SEM DENOMINAÇÃO 0267, RUA / 02161 - 148/003,00; 149/003,00; 150/003,00; 151/003,00.	LESTE SATÉLITE - SAMAPI - 04 (RESIDENCIAL SATURNO), RUA / 01886 - 024/004,00; 025/004,00.
LESTE SATÉLITE - PORTO DO CENTRO - SEM DENOMINAÇÃO 0268, RUA / 02162 - 150/003,00; 151/003,00; 152/003,00; 153/003,00.	LESTE SATÉLITE - SAMAPI - 05 (LOTEAMENTO CIDADE VERDE), RUA / 01893 - 013/004,00; 014/004,00; 015/004,00; 016/004,00.
LESTE SATÉLITE - PORTO DO CENTRO - SEM DENOMINAÇÃO 0269, RUA / 02163 - 150/003,00; 153/003,00; 154/006,00; 155/003,00.	LESTE SATÉLITE - SAMAPI - 05 (RESIDENCIAL SATURNO), RUA / 01887 - 023/004,00; 024/004,00.
LESTE SATÉLITE - PORTO DO CENTRO - SEM DENOMINAÇÃO 0270, RUA / 02164 - 154/003,00; 155/003,00; 156/003,00; 157/003,00.	LESTE SATÉLITE - SAMAPI - 06 (LOTEAMENTO CIDADE
LESTE SATÉLITE - PORTO DO CENTRO - SEM DENOMINAÇÃO 0271, RUA / 02165 - 156/003,00; 157/003,00; 158/003,00; 159/003,00.	
LESTE SATÉLITE - PORTO DO CENTRO - SEM DENOMINAÇÃO 0272, RUA / 02166 - 145/003,00; 158/003,00; 159/003,00; 161/003,00.	
LESTE SATÉLITE - PORTO DO CENTRO - SEM DENOMINAÇÃO 0273, RUA / 02167 - 161/003,00; 162/003,00.	
LESTE SATÉLITE - PORTO DO CENTRO - SEM DENOMINAÇÃO 0274, RUA / 02168 - 160/003,00; 162/003,00.	
LESTE SATÉLITE - PORTO DO CENTRO - SEM DENOMINAÇÃO	

VERDE), RUA / 01894 - 012/004,00; 013/004,00; 014/004,00.	RUA / 01974 - 006/015,00; 050/010,00; 051/010,00; 053/010,00; 054/010,00.
LESTE SATÉLITE - SAMAPI - 09 (LOTEAMENTO CIDADE VERDE), RUA / 01963 - 013/004,00; 014/004,00; 015/004,00; 016/004,00; 017/004,00; 018/004,00; 019/004,00; 020/004,00; 021/004,00; 022/004,00.	LESTE SATÉLITE - SAMAPI - SEM DENOMINAÇÃO 0184, RUA / 01975 - 005/004,00; 040/010,00; 041/010,00; 042/010,00; 043/010,00; 047/010,00; 048/010,00; 049/010,00; 050/010,00; 055/010,00.
LESTE SATÉLITE - SAMAPI - APOLO XI, RUA / 00177 - 001/015,00; 002/004,00; 014/004,00; 015/004,00; 018/004,00; 019/004,00; 022/004,00; 023/004,00; 025/004,00; 026/004,00; 027/004,00; 030/004,00; 031/004,00; 033/004,00; 039/004,00; 040/004,00; 041/004,00; 060/004,00.	LESTE SATÉLITE - SAMAPI - SEM DENOMINAÇÃO 0185, RUA / 01976 - 001/015,00; 003/004,00.
LESTE SATÉLITE - SAMAPI - BENTES, TIO, RUA / 01619 - 011/004,00.	LESTE SATÉLITE - SAMAPI - SEM DENOMINAÇÃO 0186, RUA / 01977 - 003/004,00.
LESTE SATÉLITE - SAMAPI - BOSCO, DOM, RUA / 00479 - 002/004,00; 003/004,00; 005/004,00.	LESTE SATÉLITE - SAMAPI - SEM DENOMINAÇÃO 0187, RUA / 01978 - 002/004,00; 003/004,00.
LESTE SATÉLITE - SAMAPI - CENTRAL, RUA / 01961 - 035/004,00; 036/004,00.	LESTE SATÉLITE - SAMAPI - SEM DENOMINAÇÃO 0188, RUA / 01979 - 002/004,00.
LESTE SATÉLITE - SAMAPI - GIOVANE PRADO, AVENIDA / 00700 - 011/004,00; 031/004,00; 032/004,00; 033/004,00.	LESTE SATÉLITE - SAMAPI - SEM DENOMINAÇÃO 0465, RUA / 02311 - 011/004,00; 012/004,00; 038/004,00; 039/004,00; 051/004,00; 061/004,00.
LESTE SATÉLITE - SAMAPI - JÚPITER, RUA / 01040 - 033/004,00.	LESTE SATÉLITE - SAMAPI - TALMA IRAN LEAL, RUA / 01591 - 033/004,00.
LESTE SATÉLITE - SAMAPI - KENNEDY, PRESIDENTE, AVENIDA / 01048 - 033/004,00.	LESTE SATÉLITE - SAMAPI - VANDERLEY, CAPITÃO, RUA / 01667 - 011/004,00; 031/004,00; 032/004,00; 033/004,00.
LESTE SATÉLITE - SAMAPI - MARIA ANTONIETA BURLAMAQUI, AVENIDA / 01199 - 001/015,00; 003/004,00; 005/004,00; 006/015,00; 007/015,00; 010/015,00; 011/004,00; 055/015,00.	LESTE SATÉLITE - SAMAPI - ZEQUINHA FREIRE, AVENIDA / 01735 - 001/015,00.
LESTE SATÉLITE - SAMAPI - QUITÉRIA, SANTA, RUA / 01473 - 033/004,00.	LESTE SATÉLITE - VALE QUEM TEM - 01, AVENIDA / 02056 - 009/008,00; 010/008,00; 022/008,00; 023/008,00; 024/008,00; 025/008,00; 037/008,00; 038/008,00.
LESTE SATÉLITE - SAMAPI - SATURNO, RUA / 01563 - 026/004,00; 027/004,00; 028/004,00; 035/004,00; 036/004,00; 037/004,00.	LESTE SATÉLITE - VALE QUEM TEM - 02 (LOT. ORGMAR MONTEIRO), RUA / 02171 - 152/012,00; 153/012,00; 174/012,00; 175/012,00.
LESTE SATÉLITE - SAMAPI - SEM DENOMINAÇÃO 0106, RUA / 01873 - 011/004,00.	LESTE SATÉLITE - VALE QUEM TEM - 02, RUA / 02051 - 018/008,00; 019/008,00.
LESTE SATÉLITE - SAMAPI - SEM DENOMINAÇÃO 0172, RUA / 01962 - 036/004,00; 037/004,00.	LESTE SATÉLITE - VALE QUEM TEM - 03, AVENIDA / 02068 - 041/008,00; 042/008,00; 043/008,00; 044/008,00; 045/008,00; 047/008,00; 049/008,00; 050/008,00; 051/008,00; 055/008,00; 060/008,00; 061/008,00; 062/008,00; 063/008,00; 064/008,00; 065/008,00; 066/008,00; 067/008,00; 068/008,00; 069/008,00; 070/008,00; 071/008,00; 072/008,00; 073/008,00; 279/008,00.
LESTE SATÉLITE - SAMAPI - SEM DENOMINAÇÃO 0173, RUA / 01964 - 023/004,00; 025/004,00; 026/004,00; 027/004,00; 028/004,00; 029/004,00; 030/004,00; 031/004,00; 032/004,00; 034/004,00; 035/004,00; 058/004,00; 059/004,00.	LESTE SATÉLITE - VALE QUEM TEM - 05 (LOT. ORGMA MONTEIRO), RUA / 02175 - 155/012,00; 156/012,00; 178/012,00; 179/012,00.
LESTE SATÉLITE - SAMAPI - SEM DENOMINAÇÃO 0174, RUA / 01965 - 012/004,00; 038/004,00; 046/004,00; 047/004,00; 048/004,00; 049/004,00; 050/004,00; 051/004,00.	LESTE SATÉLITE - VALE QUEM TEM - 06 (LOT. ORGMAR MONTEIRO), RUA / 02176 - 156/012,00; 157/012,00; 179/012,00; 180/012,00.
LESTE SATÉLITE - SAMAPI - SEM DENOMINAÇÃO 0176, RUA / 01967 - 005/004,00; 008/004,00; 011/004,00; 012/004,00; 013/004,00; 016/004,00; 017/004,00; 020/004,00; 021/004,00; 028/004,00; 029/004,00; 032/004,00; 034/004,00; 037/004,00; 049/004,00; 050/004,00; 051/004,00; 053/004,00; 054/004,00; 055/004,00; 056/004,00.	LESTE SATÉLITE - VALE QUEM TEM - 06, RUA / 02061 - 048/008,00; 049/008,00; 050/008,00.
LESTE SATÉLITE - SAMAPI - SEM DENOMINAÇÃO 0177, RUA / 01968 - 011/004,00.	LESTE SATÉLITE - VALE QUEM TEM - 07, RUA / 02060 - 050/008,00; 051/008,00.
LESTE SATÉLITE - SAMAPI - SEM DENOMINAÇÃO 0178, RUA / 01969 - 006/015,00; 007/015,00; 008/004,00; 009/004,00; 010/015,00; 011/004,00; 053/010,00; 054/010,00; 055/010,00.	LESTE SATÉLITE - VALE QUEM TEM - 08, RUA / 02057 - 023/008,00; 024/008,00.
LESTE SATÉLITE - SAMAPI - SEM DENOMINAÇÃO 0179, RUA / 01970 - 008/004,00; 009/004,00.	LESTE SATÉLITE - VALE QUEM TEM - 09, RUA / 02059 - 036/008,00; 037/008,00; 038/008,00; 051/008,00; 052/008,00; 279/008,00; 280/008,00; 281/008,00.
LESTE SATÉLITE - SAMAPI - SEM DENOMINAÇÃO 0180, RUA / 01971 - 007/015,00; 008/004,00; 009/004,00; 010/015,00; 052/010,00; 061/010,00.	LESTE SATÉLITE - VALE QUEM TEM - 1, RUA / 02052 - 044/008,00; 045/008,00.
LESTE SATÉLITE - SAMAPI - SEM DENOMINAÇÃO 0181, RUA / 01972 - 009/004,00; 010/015,00; 011/004,00.	LESTE SATÉLITE - VALE QUEM TEM - 10, RUA / 02058 - 024/008,00; 025/008,00.
LESTE SATÉLITE - SAMAPI - SEM DENOMINAÇÃO 0182, RUA / 01973 - 006/015,00; 007/015,00; 008/004,00; 053/010,00.	LESTE SATÉLITE - VALE QUEM TEM - 18, RUA / 02049 - 048/008,00; 049/008,00.
LESTE SATÉLITE - SAMAPI - SEM DENOMINAÇÃO 0183,	LESTE SATÉLITE - VALE QUEM TEM - 19, RUA / 02048 - 046/008,00; 047/008,00.
	LESTE SATÉLITE - VALE QUEM TEM - 20, RUA / 02064 - 052/008,00; 281/008,00.
	LESTE SATÉLITE - VALE QUEM TEM - 22, RUA / 02047 - 033/008,00; 035/008,00; 044/008,00; 045/008,00; 046/008,00.
	LESTE SATÉLITE - VALE QUEM TEM - 23, RUA / 02063 - 036/008,00; 048/008,00; 050/008,00; 051/008,00.

- LESTE SATÉLITE - VALE QUEM TEM - 24, RUA / 02062 - 036/008,00; 037/008,00; 038/008,00; 281/008,00.
- LESTE SATÉLITE - VALE QUEM TEM - 26, RUA / 02046 - 032/008,00; 033/008,00; 034/008,00; 035/008,00.
- LESTE SATÉLITE - VALE QUEM TEM - 27, RUA / 02045 - 018/008,00; 019/008,00; 021/008,00; 032/008,00; 034/008,00.
- LESTE SATÉLITE - VALE QUEM TEM - 28, RUA / 02044 - 020/008,00; 021/008,00.
- LESTE SATÉLITE - VALE QUEM TEM - 28, RUA / 03277 - 183/006,00.
- LESTE SATÉLITE - VALE QUEM TEM - 30, RUA / 02053 - 007/008,00; 008/008,00; 009/008,00; 010/008,00; 018/008,00; 019/008,00; 020/008,00; 022/008,00; 023/008,00; 024/008,00; 025/008,00.
- LESTE SATÉLITE - VALE QUEM TEM - 30, RUA / 03275 - 233/010,00; 234/010,00.
- LESTE SATÉLITE - VALE QUEM TEM - 32, RUA / 02050 - 022/008,00; 036/008,00; 037/008,00; 048/008,00.
- LESTE SATÉLITE - VALE QUEM TEM - ALVINA FERNANDES GAMEIRO, RUA / 00091 - 161/012,00; 181/012,00; 182/012,00; 213/012,00; 214/012,00.
- LESTE SATÉLITE - VALE QUEM TEM - ANASTÁCIO MADEIRA CAMPOS, RUA / 00111 - 060/008,00; 061/008,00; 103/010,00; 104/010,00.
- LESTE SATÉLITE - VALE QUEM TEM - ANTONIO MARQUES, RUA / 00161 - 063/008,00; 064/008,00; 106/010,00; 107/010,00.
- LESTE SATÉLITE - VALE QUEM TEM - BIANOR CARVALHO, RUA / 00287 - 271/015,00; 272/015,00.
- LESTE SATÉLITE - VALE QUEM TEM - CHAGAS MARQUES, PROFESSOR, RUA / 00363 - 192/006,00; 193/006,00; 244/010,00; 245/010,00.
- LESTE SATÉLITE - VALE QUEM TEM - DANIEL ARAGÃO MATOS, ATLETA, RUA / 00437 - 139/010,00; 140/010,00.
- LESTE SATÉLITE - VALE QUEM TEM - DIRCE VASCONCELOS, RUA / 00476 - 139/010,00; 140/010,00; 141/010,00; 142/010,00; 143/010,00; 144/010,00; 145/010,00; 146/010,00; 147/010,00; 148/010,00; 162/006,00; 163/006,00; 164/006,00; 165/006,00.
- LESTE SATÉLITE - VALE QUEM TEM - FLÁVIO TEIXEIRA DE ABREU, RUA / 00602 - 138/006,00; 139/010,00; 162/006,00; 195/006,00; 196/006,00; 248/010,00; 249/006,00; 257/015,00.
- LESTE SATÉLITE - VALE QUEM TEM - FRANCISCO BRITO SOUSA, RUA / 00623 - 148/010,00; 165/006,00; 166/006,00; 167/006,00; 168/012,00; 169/012,00; 170/012,00; 205/006,00; 206/012,00; 215/012,00; 218/012,00; 222/012,00; 227/012,00; 230/012,00; 263/012,00; 264/012,00; 265/015,00.
- LESTE SATÉLITE - VALE QUEM TEM - FRANCISCO FALCÃO DE CARVALHO, RUA / 00641 - 020/008,00; 021/008,00; 022/008,00; 034/008,00; 035/008,00; 046/008,00; 047/008,00; 048/008,00; 049/008,00.
- LESTE SATÉLITE - VALE QUEM TEM - GERALDO VASCONCELOS, DOUTOR, AVENIDA / 00688 - 102/010,00; 103/010,00; 104/010,00; 105/010,00; 106/010,00; 107/010,00; 109/010,00; 110/010,00; 111/010,00; 113/010,00; 114/010,00; 115/010,00; 116/010,00; 117/010,00; 118/010,00; 119/010,00; 120/010,00; 121/010,00; 122/010,00.
- LESTE SATÉLITE - VALE QUEM TEM - GLÓRIA, DA, RUA / 00704 - 205/006,00.
- LESTE SATÉLITE - VALE QUEM TEM - GRACINHA OLIVEIRA, DONA, RUA / 00713 - 141/010,00; 142/010,00.
- LESTE SATÉLITE - VALE QUEM TEM - HELDER CAMARA, DOM, AVENIDA / 00739 - 001/008,00; 002/008,00; 003/008,00; 004/008,00; 005/008,00; 006/008,00; 007/008,00; 008/008,00; 009/008,00; 010/008,00; 274/008,00; 294/008,00; 295/008,00; 296/008,00; 297/008,00; 298/008,00.
- 008,00.
- LESTE SATÉLITE - VALE QUEM TEM - HERMES VIEIRA, RUA / 00763 - 071/008,00; 072/008,00; 115/010,00; 116/010,00.
- LESTE SATÉLITE - VALE QUEM TEM - HERMÍNIA, DONA, RUA / 00764 - 140/010,00; 141/010,00.
- LESTE SATÉLITE - VALE QUEM TEM - HUGO PRADO, DOUTOR, RUA / 00777 - 039/005,00; 053/005,00; 056/005,00; 074/005,00; 077/005,00; 082/005,00; 086/005,00; 091/005,00; 277/005,00.
- LESTE SATÉLITE - VALE QUEM TEM - I (LOT. ORGMAR MONTEIRO), RUA / 02170 - 119/010,00; 120/010,00; 151/012,00; 152/012,00; 173/012,00; 174/012,00; 207/012,00; 208/012,00.
- LESTE SATÉLITE - VALE QUEM TEM - III (LOT. ORGMAR MONTEIRO), RUA / 02173 - 153/012,00; 154/012,00; 175/012,00; 177/012,00.
- LESTE SATÉLITE - VALE QUEM TEM - IRACILDA DE OLIVEIRA MATOS, RUA / 00796 - 143/010,00; 144/010,00; 162/006,00; 163/006,00; 200/006,00; 201/006,00; 203/006,00; 205/006,00; 253/006,00; 254/006,00.
- LESTE SATÉLITE - VALE QUEM TEM - IV (LOT. ORGMAR MONTEIRO), RUA / 02174 - 154/012,00; 155/012,00; 177/012,00; 178/012,00; 209/012,00; 210/012,00.
- LESTE SATÉLITE - VALE QUEM TEM - J. MIGUEL DE MATOS, ACADÊMICO, RUA / 00816 - 007/008,00; 008/008,00; 019/008,00; 020/008,00; 021/008,00; 032/008,00; 033/008,00; 034/008,00; 035/008,00; 045/008,00; 046/008,00; 047/008,00.
- LESTE SATÉLITE - VALE QUEM TEM - JOÃO EVANGELISTA SÁ, RUA / 00876 - 215/012,00; 216/012,00; 219/012,00; 220/012,00; 223/012,00; 224/012,00; 228/012,00; 229/012,00; 231/012,00; 232/012,00; 265/015,00; 266/012,00; 267/012,00; 268/012,00; 273/012,00.
- LESTE SATÉLITE - VALE QUEM TEM - JOÃO NOLETO DE SOUSA, RUA / 00887 - 263/012,00; 264/012,00.
- LESTE SATÉLITE - VALE QUEM TEM - JOSÉ COSTA, GOVERNADOR, RUA / 00958 - 066/008,00; 067/008,00; 108/010,00; 110/010,00; 111/010,00; 112/010,00.
- LESTE SATÉLITE - VALE QUEM TEM - JOSÉ PORFÍLIO GOMES, RUA / 01005 - 062/008,00; 063/008,00; 105/010,00; 106/010,00.
- LESTE SATÉLITE - VALE QUEM TEM - JOSÉ RIBAMAR TOMAZ TAJRA, RUA / 01009 - 264/012,00; 265/015,00; 267/012,00.
- LESTE SATÉLITE - VALE QUEM TEM - JUCA CUNHA, RUA / 01025 - 193/006,00; 194/006,00; 245/010,00; 246/010,00.
- LESTE SATÉLITE - VALE QUEM TEM - JURANDIR MARTINS VIEIRA, DOUTOR, RUA / 01042 - 165/006,00; 166/006,00.
- LESTE SATÉLITE - VALE QUEM TEM - LAURO LORIVAL LOPES, TENENTE, RUA / 01059 - 144/010,00; 145/010,00; 163/006,00; 164/006,00; 201/006,00; 202/006,00; 203/006,00; 254/006,00; 255/006,00.
- LESTE SATÉLITE - VALE QUEM TEM - MANOEL GUABERTO DA COSTA, RUA / 01168 - 068/008,00; 069/008,00; 113/010,00; 114/010,00.
- LESTE SATÉLITE - VALE QUEM TEM - MARIA ANTONIETA BURLAMAQUI, AVENIDA / 01199 - 230/012,00; 263/012,00; 264/012,00; 266/012,00; 267/012,00; 268/012,00; 270/015,00; 271/015,00; 272/015,00; 273/012,00.
- LESTE SATÉLITE - VALE QUEM TEM - MARIA DE JESUS ARAÚJO SILVEIRA, RUA / 01203 - 064/008,00; 065/008,00; 107/010,00; 108/010,00; 109/010,00.
- LESTE SATÉLITE - VALE QUEM TEM - MARIA JOSÉ MARÇAL, AVENIDA / 01210 - 010/008,00; 025/008,00; 038/008,00; 052/008,00; 073/008,00; 117/010,00; 122/010,00; 159/012,00; 160/012,00; 279/008,00; 280/008,00; 281/008,00.

- LESTE SATÉLITE - VALE QUEM TEM - MARIANO MENDES, DOUTOR, RUA / 01215 - 194/006,00; 195/006,00; 246/010,00; 247/010,00.
- LESTE SATÉLITE - VALE QUEM TEM - NICANOR BARRETO, DOUTOR, AVENIDA / 01304 - 091/005,00; 096/005,00; 097/005,00; 098/005,00; 099/005,00; 100/005,00; 101/010,00; 123/005,00; 124/005,00; 125/005,00; 126/005,00; 127/005,00; 128/005,00; 129/005,00; 130/005,00; 131/005,00; 132/005,00; 138/006,00; 139/010,00; 140/010,00; 141/010,00; 142/010,00; 143/010,00; 144/010,00; 145/010,00; 146/010,00; 147/010,00; 148/010,00; 275/005,00; 277/005,00.
- LESTE SATÉLITE - VALE QUEM TEM - PASSAGEM PEDESTRE III, RUA / 03273 - 183/006,00; 233/010,00; 234/010,00.
- LESTE SATÉLITE - VALE QUEM TEM - PEDRO VERAS, RUA / 01426 - 191/006,00; 192/006,00; 243/010,00; 244/010,00.
- LESTE SATÉLITE - VALE QUEM TEM - RAUL BARCELAR, FARMACEUTICO, RUA / 01491 - 060/008,00; 061/008,00; 062/008,00; 063/008,00; 064/008,00; 065/008,00; 066/008,00; 067/008,00; 068/008,00; 069/008,00; 070/008,00; 071/008,00; 072/008,00; 073/008,00; 102/010,00; 103/010,00; 104/010,00; 105/010,00; 106/010,00; 107/010,00; 108/010,00; 112/010,00; 113/010,00; 114/010,00; 115/010,00; 116/010,00; 117/010,00.
- LESTE SATÉLITE - VALE QUEM TEM - SALMON LUSTOSA, JUIZ, RUA / 01548 - 067/008,00; 068/008,00; 111/010,00; 112/010,00; 113/010,00.
- LESTE SATÉLITE - VALE QUEM TEM - SEM DENOMINAÇÃO 0195, RUA / 01987 - 161/012,00; 168/012,00; 169/012,00; 170/012,00; 171/012,00; 172/012,00; 173/012,00; 206/012,00; 207/012,00; 215/012,00; 216/012,00; 217/012,00; 220/012,00; 221/012,00; 224/012,00; 225/012,00; 226/012,00; 229/012,00; 232/012,00; 273/012,00.
- LESTE SATÉLITE - VALE QUEM TEM - SEM DENOMINAÇÃO 0224, RUA / 02016 - 118/010,00; 119/010,00.
- LESTE SATÉLITE - VALE QUEM TEM - SEM DENOMINAÇÃO 0226, RUA / 02018 - 247/010,00; 248/010,00.
- LESTE SATÉLITE - VALE QUEM TEM - SEM DENOMINAÇÃO 0276, RUA / 02179 - 268/012,00; 270/015,00.
- LESTE SATÉLITE - VALE QUEM TEM - SEM DENOMINAÇÃO 0277, RUA / 02180 - 270/015,00; 271/015,00.
- LESTE SATÉLITE - VALE QUEM TEM - SEM DENOMINAÇÃO 0279, RUA / 02182 - 264/012,00; 267/012,00.
- LESTE SATÉLITE - VALE QUEM TEM - SEM DENOMINAÇÃO 0288, RUA / 02191 - 199/006,00; 200/006,00; 252/006,00; 253/006,00.
- LESTE SATÉLITE - VALE QUEM TEM - SEM DENOMINAÇÃO 0289, RUA / 02242 - 197/006,00; 198/006,00; 250/006,00; 251/006,00.
- LESTE SATÉLITE - VALE QUEM TEM - SEM DENOMINAÇÃO 0290, RUA / 02243 - 196/006,00; 197/006,00; 249/006,00; 250/006,00.
- LESTE SATÉLITE - VALE QUEM TEM - SEM DENOMINAÇÃO 0295, RUA / 02248 - 142/010,00; 143/010,00.
- LESTE SATÉLITE - VALE QUEM TEM - SEM DENOMINAÇÃO 0297, RUA / 02250 - 146/010,00; 147/010,00.
- LESTE SATÉLITE - VALE QUEM TEM - SEM DENOMINAÇÃO 0299, RUA / 02252 - 254/006,00; 255/006,00; 256/006,00.
- LESTE SATÉLITE - VALE QUEM TEM - SEM DENOMINAÇÃO 0301, RUA / 02065 - 052/008,00; 280/008,00.
- LESTE SATÉLITE - VALE QUEM TEM - SEM DENOMINAÇÃO 0302, RUA / 02066 - 279/008,00; 280/008,00.
- LESTE SATÉLITE - VALE QUEM TEM - SEM DENOMINAÇÃO 0303, RUA / 02067 - 006/008,00; 007/008,00; 017/008,00; 018/008,00; 031/008,00; 032/008,00; 033/008,00; 043/008,00; 044/008,00.
- LESTE SATÉLITE - VALE QUEM TEM - SEM DENOMINAÇÃO 0356, RUA / 02139 - 001/008,00; 002/008,00; 003/008,00; 004/008,00; 005/008,00; 006/008,00; 011/008,00; 013/008,00; 014/008,00; 015/008,00; 016/008,00; 017/008,00.
- LESTE SATÉLITE - VALE QUEM TEM - SEM DENOMINAÇÃO 0357, RUA / 02140 - 011/008,00; 012/008,00.
- LESTE SATÉLITE - VALE QUEM TEM - SEM DENOMINAÇÃO 0358, RUA / 02141 - 012/008,00; 013/008,00; 014/008,00; 015/008,00; 016/008,00; 017/008,00; 026/008,00; 027/008,00; 028/008,00; 029/008,00; 030/008,00; 031/008,00.
- LESTE SATÉLITE - VALE QUEM TEM - SEM DENOMINAÇÃO 0359, RUA / 02192 - 027/008,00; 028/008,00; 029/008,00; 030/008,00; 031/008,00; 040/008,00; 041/008,00; 042/008,00; 043/008,00.
- LESTE SATÉLITE - VALE QUEM TEM - SEM DENOMINAÇÃO 0361, RUA / 02194 - 040/008,00; 055/008,00.
- LESTE SATÉLITE - VALE QUEM TEM - SEM DENOMINAÇÃO 0362, RUA / 02195 - 108/010,00; 109/010,00; 110/010,00; 111/010,00; 112/010,00.
- LESTE SATÉLITE - VALE QUEM TEM - SEM DENOMINAÇÃO 0363, RUA / 02196 - 001/008,00; 002/008,00.
- LESTE SATÉLITE - VALE QUEM TEM - SEM DENOMINAÇÃO 0364, RUA / 02197 - 002/008,00; 003/008,00; 011/008,00; 012/008,00; 013/008,00; 026/008,00; 027/008,00.
- LESTE SATÉLITE - VALE QUEM TEM - SEM DENOMINAÇÃO 0365, RUA / 02198 - 013/008,00; 014/008,00; 027/008,00; 028/008,00.
- LESTE SATÉLITE - VALE QUEM TEM - SEM DENOMINAÇÃO 0366, RUA / 02199 - 003/008,00; 004/008,00; 014/008,00; 015/008,00; 028/008,00; 029/008,00; 040/008,00; 041/008,00; 055/008,00.
- LESTE SATÉLITE - VALE QUEM TEM - SEM DENOMINAÇÃO 0367, RUA / 02200 - 004/008,00; 005/008,00; 015/008,00; 016/008,00; 029/008,00; 030/008,00; 041/008,00; 042/008,00.
- LESTE SATÉLITE - VALE QUEM TEM - SEM DENOMINAÇÃO 0368, RUA / 02201 - 005/008,00; 006/008,00; 016/008,00; 017/008,00; 030/008,00; 031/008,00; 042/008,00; 043/008,00.
- LESTE SATÉLITE - VALE QUEM TEM - SEM DENOMINAÇÃO 0369, RUA / 02202 - 060/008,00; 102/010,00; 103/010,00.
- LESTE SATÉLITE - VALE QUEM TEM - SEM DENOMINAÇÃO 0375, RUA / 02208 - 065/008,00; 066/008,00; 109/010,00; 110/010,00.
- LESTE SATÉLITE - VALE QUEM TEM - SEM DENOMINAÇÃO 0379, RUA / 02212 - 069/008,00; 070/008,00; 114/010,00; 115/010,00.
- LESTE SATÉLITE - VALE QUEM TEM - SEM DENOMINAÇÃO 0381, RUA / 02214 - 070/008,00; 071/008,00.
- LESTE SATÉLITE - VALE QUEM TEM - SEM DENOMINAÇÃO 0382, RUA / 02215 - 072/008,00; 073/008,00; 116/010,00; 117/010,00.
- LESTE SATÉLITE - VALE QUEM TEM - SEM DENOMINAÇÃO 0383, RUA / 02216 - 001/008,00; 011/008,00; 012/008,00; 026/008,00; 027/008,00; 039/005,00; 040/008,00; 055/008,00; 059/005,00; 101/010,00; 102/010,00; 118/010,00; 149/012,00; 294/008,00.
- LESTE SATÉLITE - VALE QUEM TEM - SEM DENOMINAÇÃO 0385, RUA / 02218 - 150/012,00; 151/012,00; 152/012,00; 153/012,00; 154/012,00; 155/012,00; 156/012,00; 157/012,00; 158/012,00; 160/012,00; 171/012,00; 172/012,00; 173/012,00; 174/012,00; 175/012,00; 177/012,00; 178/012,00; 179/012,00; 180/012,00; 181/012,00.
- LESTE SATÉLITE - VALE QUEM TEM - SEM DENOMINAÇÃO 0388, RUA / 02221 - 181/012,00; 182/012,00.
- LESTE SATÉLITE - VALE QUEM TEM - SEM DENOMINAÇÃO 0389, RUA / 02222 - 168/012,00; 169/012,00.
- LESTE SATÉLITE - VALE QUEM TEM - SEM DENOMINAÇÃO 0356, RUA / 02139 - 001/008,00; 002/008,00; 003/008,00; 004/008,00; 005/008,00; 006/008,00; 011/008,00; 013/008,00; 014/008,00; 015/008,00; 016/008,00; 017/008,00.

- CÃO 0390, RUA / 02223 - 169/012,00; 170/012,00.  
 LESTE SATÉLITE - VALE QUEM TEM - SEM DENOMINAÇÃO 0391, RUA / 02224 - 170/012,00; 173/012,00; 174/012,00; 175/012,00; 177/012,00; 178/012,00; 179/012,00; 180/012,00; 182/012,00; 206/012,00; 207/012,00; 208/012,00; 209/012,00; 210/012,00; 211/012,00; 213/012,00.  
 LESTE SATÉLITE - VALE QUEM TEM - SEM DENOMINAÇÃO 0392, RUA / 02225 - 206/012,00; 208/012,00; 215/012,00; 217/012,00.  
 LESTE SATÉLITE - VALE QUEM TEM - SEM DENOMINAÇÃO 0393, RUA / 02226 - 211/012,00; 212/012,00.  
 LESTE SATÉLITE - VALE QUEM TEM - SEM DENOMINAÇÃO 0394, RUA / 02227 - 213/012,00; 214/012,00.  
 LESTE SATÉLITE - VALE QUEM TEM - SEM DENOMINAÇÃO 0395, RUA / 02228 - 214/012,00.  
 LESTE SATÉLITE - VALE QUEM TEM - SEM DENOMINAÇÃO 0396, RUA / 02229 - 209/012,00; 210/012,00; 215/012,00; 216/012,00; 217/012,00; 218/012,00; 219/012,00; 220/012,00; 221/012,00; 226/012,00.  
 LESTE SATÉLITE - VALE QUEM TEM - SEM DENOMINAÇÃO 0397, RUA / 02230 - 218/012,00; 219/012,00; 220/012,00; 221/012,00; 222/012,00; 223/012,00; 224/012,00; 225/012,00.  
 LESTE SATÉLITE - VALE QUEM TEM - SEM DENOMINAÇÃO 0398, RUA / 02231 - 222/012,00; 223/012,00; 224/012,00; 227/012,00; 228/012,00; 229/012,00.  
 LESTE SATÉLITE - VALE QUEM TEM - SEM DENOMINAÇÃO 0399, RUA / 02232 - 227/012,00; 228/012,00; 229/012,00; 230/012,00; 231/012,00; 232/012,00.  
 LESTE SATÉLITE - VALE QUEM TEM - SEM DENOMINAÇÃO 0400, RUA / 02233 - 161/012,00; 212/012,00; 226/012,00; 230/012,00; 231/012,00; 232/012,00; 266/012,00; 273/012,00.  
 LESTE SATÉLITE - VALE QUEM TEM - SEM DENOMINAÇÃO 0401, RUA / 02234 - 218/012,00; 219/012,00; 222/012,00; 223/012,00; 227/012,00; 228/012,00; 230/012,00; 231/012,00.  
 LESTE SATÉLITE - VALE QUEM TEM - SEM DENOMINAÇÃO 0402, RUA / 02235 - 121/010,00; 122/010,00.  
 LESTE SATÉLITE - VALE QUEM TEM - SEM DENOMINAÇÃO 0403, RUA / 02236 - 221/012,00; 225/012,00; 226/012,00.  
 LESTE SATÉLITE - VALE QUEM TEM - SEM DENOMINAÇÃO 0404, RUA / 02237 - 210/012,00; 211/012,00; 212/012,00; 226/012,00.  
 LESTE SATÉLITE - VALE QUEM TEM - SEM DENOMINAÇÃO 0405, RUA / 02238 - 149/012,00; 150/012,00; 171/012,00; 172/012,00.  
 LESTE SATÉLITE - VALE QUEM TEM - SEM DENOMINAÇÃO 0406, RUA / 02239 - 150/012,00; 151/012,00; 172/012,00; 173/012,00.  
 LESTE SATÉLITE - VALE QUEM TEM - SEM DENOMINAÇÃO 0407, RUA / 02240 - 208/012,00; 209/012,00; 217/012,00.  
 LESTE SATÉLITE - VALE QUEM TEM - SEM DENOMINAÇÃO 0408, RUA / 02241 - 120/010,00; 121/010,00.  
 LESTE SATÉLITE - VALE QUEM TEM - SEM DENOMINAÇÃO 0409, RUA / 02253 - 196/006,00; 197/006,00; 198/006,00; 199/006,00; 200/006,00; 203/006,00; 204/006,00; 249/006,00; 250/006,00; 251/006,00; 252/006,00; 253/006,00; 254/006,00; 255/006,00.  
 LESTE SATÉLITE - VALE QUEM TEM - SEM DENOMINAÇÃO 0415, RUA / 02259 - 190/006,00; 191/006,00; 242/010,00; 243/010,00.  
 LESTE SATÉLITE - VALE QUEM TEM - SEM DENOMINAÇÃO 0416, RUA / 02260 - 189/006,00; 190/006,00; 241/010,00; 242/010,00.  
 LESTE SATÉLITE - VALE QUEM TEM - SEM DENOMINAÇÃO 0417, RUA / 02261 - 188/006,00; 189/006,00; 240/010,00; 241/010,00.  
 LESTE SATÉLITE - VALE QUEM TEM - SEM DENOMINAÇÃO 0418, RUA / 02262 - 187/006,00; 188/006,00; 238/010,00; 239/010,00; 240/010,00.  
 LESTE SATÉLITE - VALE QUEM TEM - SEM DENOMINAÇÃO 0419, RUA / 02263 - 186/006,00; 187/006,00; 237/010,00; 238/010,00; 239/010,00.  
 LESTE SATÉLITE - VALE QUEM TEM - SEM DENOMINAÇÃO 0420, RUA / 02264 - 185/006,00; 186/006,00; 236/010,00; 237/010,00.  
 LESTE SATÉLITE - VALE QUEM TEM - SEM DENOMINAÇÃO 0421, RUA / 02265 - 184/006,00; 185/006,00; 235/010,00; 236/010,00.  
 LESTE SATÉLITE - VALE QUEM TEM - SEM DENOMINAÇÃO 0422, RUA / 02266 - 138/006,00; 183/006,00; 184/006,00; 233/010,00; 234/010,00; 235/010,00.  
 LESTE SATÉLITE - VALE QUEM TEM - SEM DENOMINAÇÃO 0424, RUA / 02268 - 183/006,00; 184/006,00; 185/006,00; 186/006,00; 187/006,00; 188/006,00; 189/006,00; 190/006,00; 191/006,00; 192/006,00; 193/006,00; 194/006,00; 195/006,00; 233/010,00; 235/010,00; 236/010,00; 237/010,00; 238/010,00; 240/010,00; 241/010,00; 242/010,00; 243/010,00; 244/010,00; 245/010,00; 246/010,00; 247/010,00; 248/010,00.  
 LESTE SATÉLITE - VALE QUEM TEM - SEM DENOMINAÇÃO 0426, RUA / 02270 - 123/005,00; 124/005,00; 125/005,00; 126/005,00; 127/005,00; 133/005,00; 134/005,00; 135/005,00; 136/005,00; 137/005,00; 138/006,00; 275/005,00.  
 LESTE SATÉLITE - VALE QUEM TEM - SEM DENOMINAÇÃO 0427, RUA / 02271 - 132/005,00; 137/005,00; 138/006,00.  
 LESTE SATÉLITE - VALE QUEM TEM - SEM DENOMINAÇÃO 0428, RUA / 02272 - 131/005,00; 132/005,00; 136/005,00; 137/005,00.  
 LESTE SATÉLITE - VALE QUEM TEM - SEM DENOMINAÇÃO 0429, RUA / 02273 - 130/005,00; 131/005,00; 135/005,00; 136/005,00.  
 LESTE SATÉLITE - VALE QUEM TEM - SEM DENOMINAÇÃO 0430, RUA / 02274 - 129/005,00; 130/005,00; 134/005,00; 135/005,00.  
 LESTE SATÉLITE - VALE QUEM TEM - SEM DENOMINAÇÃO 0431, RUA / 02275 - 128/005,00; 129/005,00; 133/005,00; 134/005,00.  
 LESTE SATÉLITE - VALE QUEM TEM - SEM DENOMINAÇÃO 0432, RUA / 02276 - 127/005,00; 128/005,00.  
 LESTE SATÉLITE - VALE QUEM TEM - SEM DENOMINAÇÃO 0433, RUA / 02277 - 126/005,00; 127/005,00.  
 LESTE SATÉLITE - VALE QUEM TEM - SEM DENOMINAÇÃO 0434, RUA / 02278 - 125/005,00; 126/005,00.  
 LESTE SATÉLITE - VALE QUEM TEM - SEM DENOMINAÇÃO 0435, RUA / 02279 - 124/005,00; 125/005,00.  
 LESTE SATÉLITE - VALE QUEM TEM - SEM DENOMINAÇÃO 0437, RUA / 02281 - 123/005,00; 275/005,00.  
 LESTE SATÉLITE - VALE QUEM TEM - SEM DENOMINAÇÃO 0438, RUA / 02282 - 127/005,00; 128/005,00; 129/005,00; 130/005,00; 131/005,00; 132/005,00; 133/005,00; 134/005,00; 135/005,00; 136/005,00; 137/005,00.  
 LESTE SATÉLITE - VALE QUEM TEM - SEM DENOMINAÇÃO 0439, RUA / 02283 - 086/005,00; 091/005,00; 092/005,00; 096/005,00.  
 LESTE SATÉLITE - VALE QUEM TEM - SEM DENOMINAÇÃO 0440, RUA / 02284 - 077/005,00; 078/005,00; 082/005,00; 083/005,00; 086/005,00; 087/005,00; 092/005,00; 093/005,00; 096/005,00; 097/005,00.  
 LESTE SATÉLITE - VALE QUEM TEM - SEM DENOMINAÇÃO 0441, RUA / 02285 - 056/005,00; 057/005,00; 074/005,00; 075/005,00; 078/005,00; 079/005,00; 083/005,00; 084/005,00; 087/005,00; 088/005,00; 093/005,00; 094/005,00; 097/005,00; 098/005,00.  
 LESTE SATÉLITE - VALE QUEM TEM - SEM DENOMINAÇÃO 0441, RUA / 02261 - 188/006,00; 189/006,00; 240/010,00; 241/010,00.

- CÃO 0442, RUA / 02286 - 039/005,00; 053/005,00; 054/005,00; 057/005,00; 058/005,00; 075/005,00; 076/005,00; 079/005,00; 080/005,00; 084/005,00; 085/005,00; 088/005,00; 089/005,00; 094/005,00; 095/005,00; 098/005,00; 099/005,00.
- LESTE SATÉLITE - VALE QUEM TEM - SEM DENOMINAÇÃO 0443, RUA / 02287 - 039/005,00; 054/005,00; 058/005,00; 059/005,00; 076/005,00; 080/005,00; 081/005,00; 085/005,00; 089/005,00; 090/005,00; 095/005,00; 099/005,00; 100/005,00.
- LESTE SATÉLITE - VALE QUEM TEM - SEM DENOMINAÇÃO 0444, RUA / 02288 - 059/005,00; 081/005,00; 090/005,00; 100/005,00; 101/010,00.
- LESTE SATÉLITE - VALE QUEM TEM - SEM DENOMINAÇÃO 0445, RUA / 02289 - 092/005,00; 093/005,00; 094/005,00; 095/005,00; 096/005,00; 097/005,00; 098/005,00; 099/005,00.
- LESTE SATÉLITE - VALE QUEM TEM - SEM DENOMINAÇÃO 0446, RUA / 02290 - 086/005,00; 087/005,00; 088/005,00; 089/005,00; 090/005,00; 092/005,00; 093/005,00; 094/005,00; 095/005,00; 100/005,00.
- LESTE SATÉLITE - VALE QUEM TEM - SEM DENOMINAÇÃO 0447, RUA / 02291 - 082/005,00; 083/005,00; 084/005,00; 085/005,00; 086/005,00; 087/005,00; 088/005,00; 089/005,00.
- LESTE SATÉLITE - VALE QUEM TEM - SEM DENOMINAÇÃO 0448, RUA / 02292 - 077/005,00; 078/005,00; 079/005,00; 080/005,00; 081/005,00; 082/005,00; 083/005,00; 084/005,00; 085/005,00; 090/005,00.
- LESTE SATÉLITE - VALE QUEM TEM - SEM DENOMINAÇÃO 0449, RUA / 02293 - 074/005,00; 075/005,00; 076/005,00; 078/005,00; 079/005,00; 080/005,00.
- LESTE SATÉLITE - VALE QUEM TEM - SEM DENOMINAÇÃO 0450, RUA / 02294 - 056/005,00; 057/005,00; 058/005,00; 059/005,00; 074/005,00; 075/005,00; 076/005,00; 081/005,00.
- LESTE SATÉLITE - VALE QUEM TEM - SEM DENOMINAÇÃO 0451, RUA / 02295 - 053/005,00; 054/005,00; 057/005,00; 058/005,00.
- LESTE SATÉLITE - VALE QUEM TEM - SEM DENOMINAÇÃO 0452, RUA / 02296 - 039/005,00; 054/005,00.
- LESTE SATÉLITE - VALE QUEM TEM - SEM DENOMINAÇÃO 0453, RUA / 02297 - 162/006,00; 163/006,00; 164/006,00; 167/006,00; 196/006,00; 197/006,00; 198/006,00; 199/006,00; 200/006,00; 201/006,00; 202/006,00; 205/006,00.
- LESTE SATÉLITE - VALE QUEM TEM - SEM DENOMINAÇÃO 0454, RUA / 02298 - 166/006,00; 167/006,00.
- LESTE SATÉLITE - VALE QUEM TEM - SEM DENOMINAÇÃO 0457, RUA / 02301 - 138/006,00; 184/006,00; 185/006,00; 186/006,00; 187/006,00; 188/006,00; 189/006,00; 190/006,00; 191/006,00; 192/006,00; 193/006,00; 194/006,00; 195/006,00.
- LESTE SATÉLITE - VALE QUEM TEM - SEM DENOMINAÇÃO 0458, RUA / 02302 - 238/010,00; 239/010,00.
- LESTE SATÉLITE - VALE QUEM TEM - SEM DENOMINAÇÃO 0460, RUA / 02304 - 205/006,00; 249/006,00; 250/006,00; 251/006,00; 252/006,00; 253/006,00; 257/015,00; 258/015,00.
- LESTE SATÉLITE - VALE QUEM TEM - SEM DENOMINAÇÃO 0463, RUA / 02309 - 205/006,00.
- LESTE SATÉLITE - VALE QUEM TEM - SEM DENOMINAÇÃO 0467, RUA / 02313 - 183/006,00; 233/005,00; 234/005,00.
- LESTE SATÉLITE - VALE QUEM TEM - SEM DENOMINAÇÃO 0548, RUA / 02413 - 198/006,00; 199/006,00; 251/006,00; 252/006,00; 257/015,00; 258/015,00.
- LESTE SATÉLITE - VALE QUEM TEM - SEM DENOMINAÇÃO 0549, RUA / 02414 - 258/015,00; 259/015,00.
- LESTE SATÉLITE - VALE QUEM TEM - SEM DENOMINAÇÃO 1020, RUA / 02950 - 091/005,00; 123/005,00; 124/005,00; 277/005,00.
- LESTE SATÉLITE - VALE QUEM TEM - SEM DENOMINAÇÃO 2226, RUA / 04269 - 274/008,00; 286/008,00.
- LESTE SATÉLITE - VALE QUEM TEM - SEM DENOMINAÇÃO 2228, RUA / 04271 - 274/008,00; 285/008,00; 286/008,00; 287/008,00; 288/008,00; 289/008,00; 290/008,00; 291/008,00; 292/008,00; 293/008,00; 294/008,00.
- LESTE SATÉLITE - VALE QUEM TEM - SEM DENOMINAÇÃO 2229, RUA / 04272 - 289/008,00; 290/008,00; 291/008,00; 292/008,00; 293/008,00; 294/008,00; 295/008,00; 296/008,00; 297/008,00; 298/008,00.
- LESTE SATÉLITE - VALE QUEM TEM - SEM DENOMINAÇÃO 2230, RUA / 04273 - 282/008,00; 283/008,00; 284/008,00; 285/008,00; 287/008,00; 288/008,00.
- LESTE SATÉLITE - VALE QUEM TEM - SEM DENOMINAÇÃO 2231, RUA / 04274 - 282/008,00; 283/008,00; 284/008,00.
- LESTE SATÉLITE - VALE QUEM TEM - SEM DENOMINAÇÃO 2232, RUA / 04275 - 274/008,00; 283/008,00; 284/008,00; 285/008,00; 286/008,00; 287/008,00.
- LESTE SATÉLITE - VALE QUEM TEM - SEM DENOMINAÇÃO 2233, RUA / 04276 - 282/008,00; 283/008,00; 287/008,00; 288/008,00.
- LESTE SATÉLITE - VALE QUEM TEM - SEM DENOMINAÇÃO 2234, RUA / 04277 - 274/008,00; 282/008,00; 288/008,00; 289/008,00; 298/008,00.
- LESTE SATÉLITE - VALE QUEM TEM - SEM DENOMINAÇÃO 2235, RUA / 04278 - 297/008,00; 298/008,00.
- LESTE SATÉLITE - VALE QUEM TEM - SEM DENOMINAÇÃO 2236, RUA / 04279 - 289/008,00; 290/008,00.
- LESTE SATÉLITE - VALE QUEM TEM - SEM DENOMINAÇÃO 2237, RUA / 04280 - 290/008,00; 291/008,00; 296/008,00; 297/008,00.
- LESTE SATÉLITE - VALE QUEM TEM - SEM DENOMINAÇÃO 2238, RUA / 04281 - 291/008,00; 292/008,00; 295/008,00; 296/008,00.
- LESTE SATÉLITE - VALE QUEM TEM - SEM DENOMINAÇÃO 2239, RUA / 04282 - 292/008,00; 293/008,00; 294/008,00; 295/008,00.
- LESTE SATÉLITE - VALE QUEM TEM - SEM DENOMINAÇÃO 2240, RUA / 04283 - 293/008,00; 294/008,00.
- LESTE SATÉLITE - VALE QUEM TEM - SEM DENOMINAÇÃO 2466, RUA / 04535 - 201/006,00; 203/006,00.
- LESTE SATÉLITE - VALE QUEM TEM - SEM DENOMINAÇÃO 3545, BECO / 05541 - 149/012,00.
- LESTE SATÉLITE - VALE QUEM TEM - SEM DENOMINAÇÃO 3568, RUA / 05565 - 284/008,00; 285/008,00; 286/008,00.
- LESTE SATÉLITE - VALE QUEM TEM - SEM DENOMINAÇÃO 3688, RUA / 05688 - 205/006,00.
- LESTE SATÉLITE - VALE QUEM TEM - SEM DENOMINAÇÃO 3706, BECO / 05706 - 138/006,00.
- LESTE SATÉLITE - VALE QUEM TEM - SEM DENOMINAÇÃO 3713, RUA / 05713 - 147/010,00; 148/010,00.
- LESTE SATÉLITE - VALE QUEM TEM - TERESINHA LAGES VISGUEIRA, RUA / 01609 - 061/008,00; 062/008,00; 104/010,00; 105/010,00.
- LESTE SATÉLITE - VALE QUEM TEM - VII (LOT ORGMAR MONTEIRO), RUA / 02177 - 157/012,00; 158/012,00; 180/012,00; 181/012,00; 182/012,00; 211/012,00; 212/012,00; 213/012,00; 214/012,00.
- LESTE SATÉLITE - VALE QUEM TEM - VIII (LOT ORGMAR MONTEIRO), RUA / 02178 - 158/012,00; 159/012,00; 160/012,00.
- LESTE SATÉLITE - VALE QUEM TEM - XIII - 2, RUA / 02220 - 159/012,00; 160/012,00.
- LESTE SATÉLITE - VALE QUEM TEM - XIV, RUA / 02217 - 118/010,00; 119/010,00; 120/010,00; 121/010,00; 122/



010,00; 149/012,00; 150/012,00; 151/012,00; 152/012,00; 153/012,00; 154/012,00; 155/012,00; 156/012,00; 157/012,00; 158/012,00; 159/012,00.	004,00; 141/004,00; 142/004,00; 143/004,00; 150/005,00; 151/005,00; 152/005,00; 153/005,00.
LESTE SATÉLITE - VALE QUEM TEM - ZEQUINHA FREIRE, AVENIDA / 01735 - 205/006,00; 234/010,00; 235/010,00; 236/010,00; 237/010,00; 239/010,00; 240/010,00; 241/010,00; 242/010,00; 243/010,00; 244/010,00; 245/010,00; 246/010,00; 247/010,00; 248/010,00; 257/015,00; 258/015,00; 265/015,00; 268/012,00; 270/015,00; 271/015,00; 272/015,00.	LESTE SATÉLITE - VERDE LAR - 32, RUA / 03274 - 147/005,00; 148/005,00; 149/005,00.
LESTE SATÉLITE - VALE QUEM TEM - ZEZITO BOA VISTA, RUA / 01737 - 145/010,00; 146/010,00; 164/006,00; 165/006,00; 166/006,00; 167/006,00; 202/006,00; 205/006,00; 255/006,00.	LESTE SATÉLITE - VERDE LAR - HUGO PRADO, DOUTOR, RUA / 00777 - 082/004,00; 084/004,00; 085/004,00; 086/004,00; 087/004,00; 088/004,00; 089/004,00; 090/004,00; 091/004,00; 092/004,00; 093/004,00; 094/004,00; 095/004,00; 096/004,00; 097/004,00; 098/004,00; 179/004,00; 189/004,00.
LESTE SATÉLITE - VERDE LAR - 01, RUA / 03305 - 002/004,00; 004/004,00.	LESTE SATÉLITE - VERDE LAR - LUIZ LOPES SOBRINHO, RUA / 01134 - 139/004,00; 140/004,00; 153/005,00.
LESTE SATÉLITE - VERDE LAR - 03, RUA / 03303 - 004/004,00; 006/004,00.	LESTE SATÉLITE - VERDE LAR - NICANOR BARRETO, DOUTOR, AVENIDA / 01304 - 003/004,00; 005/004,00; 007/004,00; 009/004,00; 010/004,00; 011/004,00; 060/004,00; 061/004,00; 098/004,00; 099/004,00; 100/004,00; 101/004,00; 106/004,00.
LESTE SATÉLITE - VERDE LAR - 05, RUA / 03301 - 006/004,00; 008/004,00.	LESTE SATÉLITE - VERDE LAR - PASSAGEM PEDESTRE I, RUA / 02942 - 062/004,00; 063/004,00; 064/004,00; 065/004,00; 066/004,00; 067/004,00; 068/004,00; 069/004,00; 070/004,00; 071/004,00; 072/004,00; 073/004,00; 074/004,00; 075/004,00; 077/004,00; 079/004,00; 080/004,00; 081/004,00; 085/004,00; 086/004,00; 087/004,00; 088/004,00; 089/004,00; 090/004,00; 091/004,00; 092/004,00; 093/004,00; 094/004,00; 095/004,00; 096/004,00; 154/004,00; 171/004,00; 172/004,00; 179/004,00.
LESTE SATÉLITE - VERDE LAR - 07, RUA / 03299 - 008/004,00; 102/004,00.	LESTE SATÉLITE - VERDE LAR - PASSAGEM PEDESTRE II, RUA / 02945 - 012/004,00; 013/004,00; 016/004,00; 018/004,00; 019/004,00; 022/004,00; 023/004,00; 026/004,00; 028/004,00; 029/004,00; 033/004,00; 039/004,00; 040/004,00; 044/004,00; 045/004,00; 046/004,00; 047/004,00; 048/004,00; 056/004,00; 057/004,00; 157/004,00; 159/004,00; 173/004,00.
LESTE SATÉLITE - VERDE LAR - 11, RUA / 03294 - 103/004,00; 104/004,00.	LESTE SATÉLITE - VERDE LAR - PASSAGEM PEDESTRE III, RUA / 03273 - 110/004,00; 113/004,00; 114/004,00; 115/004,00; 118/004,00; 119/004,00; 120/004,00; 121/004,00; 124/004,00; 125/004,00; 126/004,00; 127/004,00; 131/004,00; 132/004,00; 156/004,00.
LESTE SATÉLITE - VERDE LAR - 12, RUA / 03293 - 099/004,00; 106/004,00.	LESTE SATÉLITE - VERDE LAR - SEM DENOMINAÇÃO 0383, RUA / 02216 - 027/004,00; 077/004,00; 081/004,00; 082/004,00.
LESTE SATÉLITE - VERDE LAR - 14, RUA / 03291 - 106/004,00; 107/004,00.	LESTE SATÉLITE - VERDE LAR - SEM DENOMINAÇÃO 0424, RUA / 02268 - 145/004,00; 146/004,00.
LESTE SATÉLITE - VERDE LAR - 15, RUA / 03292 - 104/004,00; 105/004,00.	LESTE SATÉLITE - VERDE LAR - SEM DENOMINAÇÃO 0426, RUA / 02270 - 107/004,00; 110/004,00; 114/004,00; 155/004,00.
LESTE SATÉLITE - VERDE LAR - 16, RUA / 03289 - 107/004,00; 109/004,00; 155/004,00.	LESTE SATÉLITE - VERDE LAR - SEM DENOMINAÇÃO 0467, RUA / 02313 - 119/004,00; 120/004,00; 125/004,00; 126/004,00; 132/004,00; 134/004,00; 135/004,00; 145/004,00; 146/004,00; 147/004,00; 148/004,00.
LESTE SATÉLITE - VERDE LAR - 17, RUA / 03290 - 105/004,00; 108/004,00.	LESTE SATÉLITE - VERDE LAR - SEM DENOMINAÇÃO 1016, RUA / 02946 - 010/004,00; 060/004,00.
LESTE SATÉLITE - VERDE LAR - 18, RUA / 03287 - 110/004,00; 113/004,00; 114/004,00; 156/004,00.	LESTE SATÉLITE - VERDE LAR - SEM DENOMINAÇÃO 1017, RUA / 02947 - 010/004,00; 011/004,00.
LESTE SATÉLITE - VERDE LAR - 19, RUA / 03288 - 108/004,00; 109/004,00; 110/004,00; 111/004,00; 155/004,00; 156/004,00.	LESTE SATÉLITE - VERDE LAR - SEM DENOMINAÇÃO 1019, RUA / 02949 - 097/004,00; 098/004,00.
LESTE SATÉLITE - VERDE LAR - 20, RUA / 03285 - 114/004,00; 115/004,00; 116/004,00; 117/004,00; 118/004,00; 119/004,00.	LESTE SATÉLITE - VERDE LAR - SEM DENOMINAÇÃO 1020, RUA / 02950 - 062/004,00; 096/004,00; 097/004,00.
LESTE SATÉLITE - VERDE LAR - 21, RUA / 03286 - 112/004,00; 113/004,00; 115/004,00; 116/004,00.	LESTE SATÉLITE - VERDE LAR - SEM DENOMINAÇÃO 1021, RUA / 02951 - 063/004,00; 064/004,00; 095/004,00; 096/004,00.
LESTE SATÉLITE - VERDE LAR - 22, RUA / 03283 - 120/004,00; 121/004,00; 122/004,00; 123/004,00; 125/004,00; 127/004,00.	LESTE SATÉLITE - VERDE LAR - SEM DENOMINAÇÃO 1022, RUA / 02953 - 065/004,00; 093/004,00; 094/004,00; 154/004,00.
LESTE SATÉLITE - VERDE LAR - 23, RUA / 03284 - 117/004,00; 118/004,00; 119/004,00; 120/004,00; 121/004,00; 122/004,00.	LESTE SATÉLITE - VERDE LAR - SEM DENOMINAÇÃO 1023, RUA / 02954 - 066/004,00; 092/004,00; 171/004,00; 179/004,00.
LESTE SATÉLITE - VERDE LAR - 24, RUA / 03280 - 126/004,00; 127/004,00; 128/004,00; 129/004,00; 130/004,00; 131/004,00; 132/004,00.	LESTE SATÉLITE - VERDE LAR - SEM DENOMINAÇÃO 1024, RUA / 02955 - 067/004,00; 068/004,00; 091/004,00; 189/004,00.
LESTE SATÉLITE - VERDE LAR - 25, RUA / 03282 - 123/004,00; 125/004,00; 126/004,00; 127/004,00; 128/004,00.	
LESTE SATÉLITE - VERDE LAR - 26, RUA / 03279 - 131/004,00; 132/004,00; 133/004,00; 135/004,00.	
LESTE SATÉLITE - VERDE LAR - 27, RUA / 03281 - 129/004,00; 130/004,00; 136/004,00; 137/004,00; 138/004,00; 139/004,00.	
LESTE SATÉLITE - VERDE LAR - 28, RUA / 03277 - 133/004,00; 134/004,00; 144/004,00; 145/004,00.	
LESTE SATÉLITE - VERDE LAR - 29, RUA / 03278 - 134/004,00; 135/004,00; 136/004,00; 137/004,00; 138/004,00; 139/004,00; 140/004,00; 141/004,00; 142/004,00; 143/004,00.	
LESTE SATÉLITE - VERDE LAR - 30, RUA / 03275 - 144/004,00; 146/004,00; 147/005,00; 149/005,00.	
LESTE SATÉLITE - VERDE LAR - 31, RUA / 03306 - 140/	



LESTE SATÉLITE - VERDE LAR - SEM DENOMINAÇÃO 1025, RUA / 02956 - 069/004,00; 070/004,00; 089/ 004,00; 090/004,00.	1047, RUA / 02978 - 026/004,00; 027/004,00; 028/ 004,00; 030/004,00.
LESTE SATÉLITE - VERDE LAR - SEM DENOMINAÇÃO 1026, RUA / 02957 - 071/004,00; 072/004,00; 087/ 004,00; 088/004,00.	LESTE SATÉLITE - VERDE LAR - SEM DENOMINAÇÃO 1049, RUA / 02980 - 152/005,00; 153/005,00.
LESTE SATÉLITE - VERDE LAR - SEM DENOMINAÇÃO 1027, RUA / 02958 - 073/004,00; 074/004,00; 085/ 004,00; 086/004,00.	LESTE SATÉLITE - VERDE LAR - SEM DENOMINAÇÃO 1050, RUA / 02981 - 140/004,00; 141/004,00.
LESTE SATÉLITE - VERDE LAR - SEM DENOMINAÇÃO 1028, RUA / 02959 - 075/004,00; 076/004,00; 078/ 004,00; 079/004,00; 080/004,00; 083/004,00; 084/004,00; 085/004,00.	LESTE SATÉLITE - VERDE LAR - SEM DENOMINAÇÃO 1051, RUA / 02982 - 138/004,00; 139/004,00.
LESTE SATÉLITE - VERDE LAR - SEM DENOMINAÇÃO 1029, RUA / 02960 - 076/004,00; 077/004,00; 078/ 004,00; 079/004,00; 080/004,00; 081/004,00; 082/004,00; 083/004,00; 084/004,00.	LESTE SATÉLITE - VERDE LAR - SEM DENOMINAÇÃO 1052, RUA / 02983 - 151/005,00; 152/005,00.
LESTE SATÉLITE - VERDE LAR - SEM DENOMINAÇÃO 1030, RUA / 02961 - 031/004,00; 035/004,00.	LESTE SATÉLITE - VERDE LAR - SEM DENOMINAÇÃO 1053, RUA / 02984 - 136/004,00; 137/004,00; 142/ 004,00; 143/004,00; 150/004,00; 151/005,00.
LESTE SATÉLITE - VERDE LAR - SEM DENOMINAÇÃO 1031, RUA / 02962 - 035/004,00; 036/004,00.	LESTE SATÉLITE - VERDE LAR - SEM DENOMINAÇÃO 1054, RUA / 02985 - 137/004,00; 138/004,00; 141/ 004,00; 142/004,00.
LESTE SATÉLITE - VERDE LAR - SEM DENOMINAÇÃO 1032, RUA / 02963 - 036/004,00; 050/004,00.	LESTE SATÉLITE - VERDE LAR - SEM DENOMINAÇÃO 1055, AVENIDA / 02943 - 031/004,00; 035/004,00; 036/ 004,00; 050/004,00; 052/004,00; 054/004,00; 058/004,00; 061/004,00; 062/004,00; 063/004,00; 064/004,00; 065/ 004,00; 066/004,00; 067/004,00; 068/004,00; 069/004,00; 070/004,00; 071/004,00; 072/004,00; 073/004,00; 074/ 004,00; 075/004,00; 076/004,00; 077/004,00; 097/004,00; 098/004,00; 154/004,00; 169/004,00; 170/004,00; 171/ 004,00; 180/004,00; 181/004,00; 182/004,00; 183/004,00; 184/004,00.
LESTE SATÉLITE - VERDE LAR - SEM DENOMINAÇÃO 1033, RUA / 02964 - 050/004,00; 052/004,00.	LESTE SATÉLITE - VERDE LAR - SEM DENOMINAÇÃO 1056, AVENIDA / 02987 - 001/004,00; 002/004,00; 003/ 004,00; 004/004,00; 005/004,00; 006/004,00; 007/004,00; 008/004,00; 009/004,00; 099/004,00; 100/004,00; 101/ 004,00; 102/004,00; 103/004,00; 104/004,00; 105/004,00; 106/004,00; 107/004,00; 108/004,00; 109/004,00; 111/ 004,00; 112/004,00; 113/004,00; 115/004,00; 116/004,00; 117/004,00; 118/004,00; 121/004,00; 122/004,00; 123/ 004,00; 124/004,00; 127/004,00; 128/004,00; 129/004,00; 131/004,00; 134/004,00; 135/004,00; 136/004,00; 143/ 004,00; 144/004,00; 148/005,00; 149/005,00; 150/005,00; 156/004,00.
LESTE SATÉLITE - VERDE LAR - SEM DENOMINAÇÃO 1034, RUA / 02965 - 052/004,00; 054/004,00.	LESTE SATÉLITE - VERDE LAR - SEM DENOMINAÇÃO 1057, RUA / 02988 - 144/004,00; 145/004,00; 146/ 004,00.
LESTE SATÉLITE - VERDE LAR - SEM DENOMINAÇÃO 1035, RUA / 02966 - 054/004,00; 058/004,00.	LESTE SATÉLITE - VERDE LAR - SEM DENOMINAÇÃO 1058, RUA / 02989 - 147/005,00; 149/005,00.
LESTE SATÉLITE - VERDE LAR - SEM DENOMINAÇÃO 1036, RUA / 02967 - 058/004,00; 061/004,00.	LESTE SATÉLITE - VERDE LAR - SEM DENOMINAÇÃO 1280, RUA / 03245 - 062/004,00; 063/004,00.
LESTE SATÉLITE - VERDE LAR - SEM DENOMINAÇÃO 1037, RUA / 02968 - 010/004,00; 059/004,00; 060/ 004,00.	LESTE SATÉLITE - VERDE LAR - SEM DENOMINAÇÃO 1281, RUA / 03246 - 064/004,00; 065/004,00; 094/ 004,00; 095/004,00.
LESTE SATÉLITE - VERDE LAR - SEM DENOMINAÇÃO 1038, RUA / 02969 - 010/004,00; 011/004,00; 012/ 004,00; 057/004,00; 059/004,00.	LESTE SATÉLITE - VERDE LAR - SEM DENOMINAÇÃO 1282, RUA / 03247 - 066/004,00; 092/004,00; 093/ 004,00; 154/004,00.
LESTE SATÉLITE - VERDE LAR - SEM DENOMINAÇÃO 1039, RUA / 02970 - 012/004,00; 056/004,00; 057/ 004,00; 159/004,00; 160/004,00.	LESTE SATÉLITE - VERDE LAR - SEM DENOMINAÇÃO 1283, RUA / 03248 - 068/004,00; 069/004,00; 090/ 004,00; 189/004,00.
LESTE SATÉLITE - VERDE LAR - SEM DENOMINAÇÃO 1040, RUA / 02971 - 013/004,00; 014/004,00; 053/ 004,00; 055/004,00; 056/004,00; 161/004,00; 165/004,00; 166/004,00.	LESTE SATÉLITE - VERDE LAR - SEM DENOMINAÇÃO 1284, RUA / 03249 - 070/004,00; 071/004,00; 088/ 004,00; 089/004,00.
LESTE SATÉLITE - VERDE LAR - SEM DENOMINAÇÃO 1041, RUA / 02972 - 014/004,00; 015/004,00; 049/ 004,00; 051/004,00; 158/004,00; 166/004,00.	LESTE SATÉLITE - VERDE LAR - SEM DENOMINAÇÃO 1285, RUA / 03250 - 072/004,00; 073/004,00; 086/ 004,00; 087/004,00.
LESTE SATÉLITE - VERDE LAR - SEM DENOMINAÇÃO 1042, RUA / 02973 - 016/004,00; 017/004,00; 047/ 004,00; 048/004,00; 157/004,00.	LESTE SATÉLITE - VERDE LAR - SEM DENOMINAÇÃO 1286, RUA / 03251 - 074/004,00; 075/004,00.
LESTE SATÉLITE - VERDE LAR - SEM DENOMINAÇÃO 1043, RUA / 02974 - 018/004,00; 019/004,00; 045/ 004,00; 046/004,00; 162/004,00; 163/004,00; 167/004,00; 168/004,00; 172/004,00.	LESTE SATÉLITE - VERDE LAR - SEM DENOMINAÇÃO 1288, RUA / 03253 - 026/004,00; 028/004,00; 029/ 004,00; 030/004,00.
LESTE SATÉLITE - VERDE LAR - SEM DENOMINAÇÃO 1044, RUA / 02975 - 020/004,00; 021/004,00; 022/ 004,00; 037/004,00; 040/004,00; 041/004,00; 042/004,00; 043/004,00; 044/004,00; 164/004,00; 173/004,00; 177/ 004,00; 187/004,00.	LESTE SATÉLITE - VERDE LAR - SEM DENOMINAÇÃO 1289, RUA / 03254 - 032/004,00; 034/004,00.
LESTE SATÉLITE - VERDE LAR - SEM DENOMINAÇÃO 1045, RUA / 02976 - 021/004,00; 022/004,00; 023/ 004,00; 024/004,00; 025/004,00; 033/004,00; 034/004,00; 037/004,00; 038/004,00; 039/004,00; 164/004,00; 174/ 004,00; 175/004,00; 186/004,00; 187/004,00; 188/004,00.	LESTE SATÉLITE - VERDE LAR - SEM DENOMINAÇÃO 1290, RUA / 03255 - 022/004,00; 038/004,00; 039/ 004,00; 040/004,00; 041/004,00.
LESTE SATÉLITE - VERDE LAR - SEM DENOMINAÇÃO 1046, RUA / 02977 - 024/004,00; 025/004,00; 026/ 004,00; 029/004,00; 030/004,00; 032/004,00; 033/004,00; 174/004,00; 175/004,00; 178/004,00; 185/004,00; 186/ 004,00.	
LESTE SATÉLITE - VERDE LAR - SEM DENOMINAÇÃO	

- LESTE SATÉLITE - VERDE LAR - SEM DENOMINAÇÃO  
1291, RUA / 03256 - 019/004,00; 020/004,00; 042/  
004,00; 043/004,00; 044/004,00; 045/004,00; 162/004,00;  
163/004,00; 172/004,00; 173/004,00; 177/004,00.
- LESTE SATÉLITE - VERDE LAR - SEM DENOMINAÇÃO  
1292, RUA / 03257 - 017/004,00; 018/004,00; 046/  
004,00; 047/004,00; 157/004,00; 167/004,00; 168/004,00;  
176/004,00.
- LESTE SATÉLITE - VERDE LAR - SEM DENOMINAÇÃO  
1293, RUA / 03258 - 015/004,00; 016/004,00; 048/  
004,00; 049/004,00; 158/004,00.
- LESTE SATÉLITE - VERDE LAR - SEM DENOMINAÇÃO  
1294, RUA / 03259 - 051/004,00; 052/004,00; 053/  
004,00; 165/004,00; 170/004,00.
- LESTE SATÉLITE - VERDE LAR - SEM DENOMINAÇÃO  
1295, RUA / 03260 - 054/004,00; 055/004,00; 056/  
004,00; 169/004,00.
- LESTE SATÉLITE - VERDE LAR - SEM DENOMINAÇÃO  
1296, RUA / 03261 - 024/004,00; 025/004,00.
- LESTE SATÉLITE - VERDE LAR - SEM DENOMINAÇÃO  
1297, RUA / 03262 - 017/004,00; 019/004,00; 020/  
004,00; 021/004,00; 024/004,00; 164/004,00; 167/004,00;  
168/004,00; 172/004,00; 176/004,00; 177/004,00; 186/  
004,00; 188/004,00.
- LESTE SATÉLITE - VERDE LAR - SEM DENOMINAÇÃO  
1298, RUA / 03263 - 029/004,00; 030/004,00; 032/  
004,00; 033/004,00; 034/004,00; 038/004,00; 039/004,00;  
040/004,00; 041/004,00; 043/004,00; 044/004,00; 045/  
004,00; 163/004,00.
- LESTE SATÉLITE - VERDE LAR - SEM DENOMINAÇÃO  
1299, RUA / 03264 - 037/004,00; 038/004,00; 041/  
004,00; 042/004,00; 043/004,00; 162/004,00; 163/004,00.
- LESTE SATÉLITE - VERDE LAR - SEM DENOMINAÇÃO  
1300, RUA / 03265 - 076/004,00; 078/004,00.
- LESTE SATÉLITE - VERDE LAR - SEM DENOMINAÇÃO  
1301, RUA / 03266 - 076/004,00; 078/004,00; 079/  
004,00.
- LESTE SATÉLITE - VERDE LAR - SEM DENOMINAÇÃO  
1303, RUA / 03268 - 080/004,00; 081/004,00; 082/  
004,00; 083/004,00.
- LESTE SATÉLITE - VERDE LAR - SEM DENOMINAÇÃO  
1304, RUA / 03269 - 083/004,00; 084/004,00.
- LESTE SATÉLITE - VERDE LAR - SEM DENOMINAÇÃO  
1305, RUA / 03270 - 014/004,00; 015/004,00; 049/  
004,00; 051/004,00; 053/004,00; 055/004,00; 056/004,00.
- LESTE SATÉLITE - VERDE LAR - SEM DENOMINAÇÃO  
1307, RUA / 03272 - 129/004,00.
- LESTE SATÉLITE - VERDE LAR - SEM DENOMINAÇÃO  
1309, RUA / 03295 - 100/004,00; 101/004,00.
- LESTE SATÉLITE - VERDE LAR - SEM DENOMINAÇÃO  
1310, RUA / 03296 - 102/004,00; 103/004,00.
- LESTE SATÉLITE - VERDE LAR - SEM DENOMINAÇÃO  
1311, RUA / 03297 - 099/004,00; 100/004,00.
- LESTE SATÉLITE - VERDE LAR - SEM DENOMINAÇÃO  
1312, RUA / 03298 - 009/004,00; 101/004,00.
- LESTE SATÉLITE - VERDE LAR - SEM DENOMINAÇÃO  
1313, RUA / 03300 - 007/004,00; 009/004,00.
- LESTE SATÉLITE - VERDE LAR - SEM DENOMINAÇÃO  
1314, RUA / 03302 - 005/004,00; 007/004,00.
- LESTE SATÉLITE - VERDE LAR - SEM DENOMINAÇÃO  
1315, RUA / 03304 - 003/004,00; 005/004,00.
- LESTE SATÉLITE - VERDE LAR - SEM DENOMINAÇÃO  
1318, RUA / 00051 - 003/004,00; 011/004,00; 012/  
004,00; 016/004,00; 158/004,00; 160/004,00; 161/004,00;  
166/004,00; 168/004,00; 172/004,00; 176/004,00.
- LESTE SATÉLITE - VERDE LAR - SEM DENOMINAÇÃO  
3043, RUA / 05642 - 053/004,00; 165/004,00.
- LESTE SATÉLITE - VERDE LAR - SEM DENOMINAÇÃO  
3576, RUA / 05573 - 109/004,00; 155/004,00.
- LESTE SATÉLITE - VERDE LAR - SEM DENOMINAÇÃO  
3609, RUA / 05607 - 017/004,00; 018/004,00; 157/  
004,00; 167/004,00.
- LESTE SATÉLITE - VERDE LAR - SEM DENOMINAÇÃO  
3610, RUA / 05608 - 011/004,00; 158/004,00.
- LESTE SATÉLITE - VERDE LAR - SEM DENOMINAÇÃO  
3612, RUA / 05610 - 013/004,00; 159/004,00; 160/  
004,00; 161/004,00.
- LESTE SATÉLITE - VERDE LAR - SEM DENOMINAÇÃO  
3613, RUA / 05611 - 013/004,00; 014/004,00; 159/  
004,00; 160/004,00; 161/004,00; 166/004,00.
- LESTE SATÉLITE - VERDE LAR - SEM DENOMINAÇÃO  
3642, RUA / 05641 - 020/004,00; 022/004,00; 023/  
004,00; 026/004,00; 164/004,00; 173/004,00; 178/004,00;  
185/004,00; 186/004,00.
- LESTE SATÉLITE - VERDE LAR - SEM DENOMINAÇÃO  
3644, RUA / 05643 - 021/004,00; 027/004,00; 174/  
004,00; 175/004,00; 177/004,00; 178/004,00; 187/004,00.
- LESTE SATÉLITE - VERDE LAR - SEM DENOMINAÇÃO  
3672, RUA / 05671 - 067/004,00; 091/004,00; 171/  
004,00; 179/004,00.
- LESTE SATÉLITE - VERDE LAR - SEM DENOMINAÇÃO  
3690, RUA / 05690 - 076/004,00; 078/004,00.
- LESTE SATÉLITE - VERDE LAR - SEM DENOMINAÇÃO  
3691, RUA / 05691 - 021/004,00; 025/004,00; 174/  
004,00; 188/004,00.
- LESTE SATÉLITE - VERDE LAR - SEM DENOMINAÇÃO  
3692, RUA / 05692 - 026/004,00.
- LESTE SATÉLITE - VERDE LAR - SEM DENOMINAÇÃO  
3695, BECO / 05695 - 180/004,00; 181/004,00.
- LESTE SATÉLITE - VERDE LAR - SEM DENOMINAÇÃO  
3696, BECO / 05696 - 036/004,00; 181/004,00.
- LESTE SATÉLITE - VERDE LAR - SEM DENOMINAÇÃO  
3697, BECO / 05697 - 036/004,00; 182/004,00.
- LESTE SATÉLITE - VERDE LAR - SEM DENOMINAÇÃO  
3698, BECO / 05698 - 182/004,00; 183/004,00.
- LESTE SATÉLITE - VERDE LAR - SEM DENOMINAÇÃO  
3699, BECO / 05699 - 183/004,00; 184/004,00.
- LESTE SATÉLITE - VERDE LAR - SEM DENOMINAÇÃO  
3701, BECO / 05701 - 186/004,00.
- LESTE SATÉLITE - VERDE LAR - SEM DENOMINAÇÃO  
3718, RUA / 05719 - 023/004,00; 185/004,00.
- LESTE SATÉLITE - VERDE LAR - SEM DENOMINAÇÃO  
3719, RUA / 05720 - 021/004,00; 188/004,00.
- LESTE SATÉLITE - VERDE LAR - SIGEFREDO PACHECO,  
SENADOR, RUA / 01575 - 027/004,00; 028/004,00;  
030/004,00; 031/004,00; 032/004,00; 034/004,00; 035/  
004,00; 036/004,00; 037/004,00; 042/004,00; 046/004,00;  
047/004,00; 048/004,00; 049/004,00; 050/004,00; 051/  
004,00; 052/004,00; 053/004,00; 054/004,00; 055/004,00;  
056/004,00; 057/004,00; 058/004,00; 059/004,00; 060/  
004,00; 061/004,00; 077/004,00; 162/004,00; 169/004,00;  
170/004,00; 180/004,00; 181/004,00; 182/004,00; 183/  
004,00; 184/004,00.
- LESTE SATÉLITE - VERDE LAR - ZEQUINHA FREIRE,  
AVENIDA / 01735 - 148/005,00; 150/005,00; 151/  
005,00; 152/005,00; 153/005,00.
- LESTE- JOCKEY - ININGA - ACESIO DO REGO MONTEIRO,  
RUA / 00010 - 020/030,00; 021/030,00; 028/030,00;  
029/030,00; 071/030,00; 072/030,00; 081/030,00; 082/  
030,00; 083/030,00; 084/030,00.
- LESTE- JOCKEY - ININGA - ADALBERTO CORREIA LIMA,  
DESEMBARGADOR, RUA / 00013 - 012/040,00; 014/  
040,00; 034/025,00; 035/025,00; 065/025,00; 066/025,00.
- LESTE- JOCKEY - ININGA - ADAUTO COUTINHO, DOU-  
TOR, RUA / 00021 - 112/030,00; 127/030,00; 128/030,00;  
129/030,00; 130/030,00; 131/030,00; 132/030,00; 133/  
030,00; 136/020,00; 137/020,00; 138/020,00; 139/020,00;  
140/020,00; 141/020,00.

- LESTE- JOCKEY - ININGA - ADELMAR ROCHA, GENERAL, RUA / 00023 - 066/025,00; 067/025,00; 068/025,00; 069/030,00; 070/030,00; 071/030,00; 072/030,00; 073/030,00; 075/080,00; 076/080,00; 080/030,00; 081/030,00; 084/030,00; 085/030,00; 086/030,00; 087/025,00.
- LESTE- JOCKEY - ININGA - ALAIDE MARQUES, RUA / 00046 - 006/030,00; 007/030,00; 008/030,00; 040/025,00; 041/025,00; 042/020,00; 055/020,00; 056/020,00; 057/025,00; 058/025,00; 059/025,00; 091/025,00; 092/020,00; 103/020,00; 104/025,00; 105/025,00; 112/030,00; 113/018,00; 124/018,00; 141/020,00; 142/018,00; 148/020,00.
- LESTE- JOCKEY - ININGA - ALBERICO LEAL, RUA / 00050 - 160/020,00; 161/020,00; 162/020,00; 163/020,00; 166/020,00; 167/020,00; 168/020,00; 169/020,00.
- LESTE- JOCKEY - ININGA - ALOÍSIO LIMA, RUA / 00076 - 098/020,00; 099/020,00; 117/018,00; 119/018,00; 120/018,00.
- LESTE- JOCKEY - ININGA - ALVARO MARTINS, RUA / 00085 - 014/040,00; 016/040,00; 033/025,00; 034/025,00; 066/025,00; 067/025,00.
- LESTE- JOCKEY - ININGA - ANA CORDEIRO, PROFESSORA, RUA / 00107 - 007/030,00; 008/030,00; 009/030,00; 010/030,00.
- LESTE- JOCKEY - ININGA - ANISIO MAIA, DOUTOR, RUA / 00125 - 094/020,00; 095/020,00; 100/020,00; 101/020,00; 115/018,00; 116/018,00; 121/018,00; 122/018,00; 144/018,00; 145/018,00.
- LESTE- JOCKEY - ININGA - ANTONIO UBIRATAN CARVALHO, RUA / 00174 - 098/020,00; 099/020,00; 100/020,00; 101/020,00; 102/020,00; 103/020,00; 104/025,00; 108/025,00; 110/030,00; 111/030,00; 112/030,00; 113/018,00; 114/018,00; 115/018,00; 116/018,00; 117/018,00; 118/018,00.
- LESTE- JOCKEY - ININGA - ARTUR SILVEIRA, RUA / 01896 - 166/020,00; 167/020,00; 168/020,00; 170/020,00; 171/020,00; 172/020,00; 173/020,00; 174/020,00.
- LESTE- JOCKEY - ININGA - ARTUR SOARES FEITOSA, RUA / 00206 - 053/020,00; 054/020,00; 055/020,00; 056/020,00; 092/020,00; 093/020,00; 102/020,00; 103/020,00; 113/018,00; 114/018,00; 123/018,00; 124/018,00; 142/018,00; 143/018,00.
- LESTE- JOCKEY - ININGA - BENICIO OLIMPIO DE MELO, RUA / 00268 - 125/030,00; 126/030,00; 127/030,00.
- LESTE- JOCKEY - ININGA - CÉSAR DO REGO MONTEIRO, DESEMBARGADOR, RUA / 00360 - 111/030,00; 112/030,00; 125/030,00; 127/030,00.
- LESTE- JOCKEY - ININGA - CLAUDIO SOARES DE BRITO, RUA / 00387 - 003/030,00; 004/030,00; 044/020,00; 045/020,00.
- LESTE- JOCKEY - ININGA - DIRCE OLIVEIRA, RUA / 00475 - 038/025,00; 039/025,00; 041/025,00; 042/020,00; 043/020,00; 044/020,00; 045/020,00; 046/020,00; 047/020,00; 048/020,00; 049/020,00; 052/020,00; 053/020,00; 054/020,00; 057/025,00; 063/025,00; 064/025,00; 065/025,00; 066/025,00; 079/030,00; 082/030,00; 083/030,00; 085/030,00; 086/030,00; 087/025,00; 088/025,00.
- LESTE- JOCKEY - ININGA - DOLIVAL LOBÃO, DOUTOR, RUA / 00478 - 057/025,00; 058/025,00.
- LESTE- JOCKEY - ININGA - DOMINGOS SOARES, RUA / 00490 - 050/020,00; 051/020,00; 054/020,00; 055/020,00; 059/025,00; 063/025,00; 089/025,00; 090/025,00; 091/025,00; 092/020,00; 093/020,00; 094/020,00; 095/020,00; 096/020,00; 097/020,00.
- LESTE- JOCKEY - ININGA - EDVALDO REINALDO, RUA / 00513 - 001/030,00; 002/030,00; 003/030,00; 004/030,00; 005/030,00; 006/030,00; 008/030,00; 009/030,00; 011/040,00; 012/030,00; 014/040,00; 016/040,00; 017/040,00; 032/025,00; 033/025,00; 034/025,00; 035/025,00; 036/025,00; 037/025,00; 039/025,00; 040/025,00; 042/020,00; 043/020,00; 045/020,00; 046/020,00; 047/020,00.
- LESTE- JOCKEY - ININGA - ELESBÃO VELOSO SOARES, RUA / 00518 - 109/030,00; 110/030,00; 111/030,00; 125/030,00; 126/030,00; 128/030,00.
- LESTE- JOCKEY - ININGA - ELON CONSTANTINO AGUIAR, RUA / 00532 - 134/020,00; 147/018,00; 171/020,00; 172/020,00; 173/020,00; 174/020,00.
- LESTE- JOCKEY - ININGA - EPIFANIO CARVALHO, DOUTOR, RUA / 00543 - 089/025,00; 090/025,00; 091/025,00; 105/025,00; 106/025,00; 107/025,00.
- LESTE- JOCKEY - ININGA - FÁTIMA, NOSSA SENHORA DE, AVENIDA / 00577 - 078/100,00; 079/030,00; 088/025,00.
- LESTE- JOCKEY - ININGA - FIDALMA MARTINS DE CARVALHO, RUA / 00594 - 136/020,00; 137/020,00; 138/020,00; 139/020,00; 140/020,00; 141/020,00; 148/020,00; 149/020,00; 150/020,00; 151/020,00; 152/020,00; 153/020,00.
- LESTE- JOCKEY - ININGA - FLORIZA MARTINS DE CARVALHO, RUA / 00607 - 004/030,00; 005/030,00; 043/020,00; 044/020,00.
- LESTE- JOCKEY - ININGA - FONTES IBIAPINA, RUA / 00609 - 005/030,00; 006/030,00; 042/020,00; 043/020,00.
- LESTE- JOCKEY - ININGA - FRANCISCO ALMEIDA, DOUTOR, RUA / 00619 - 051/020,00; 052/020,00; 053/020,00; 054/020,00; 093/020,00; 094/020,00; 101/020,00; 102/020,00; 114/018,00; 115/018,00; 122/018,00; 123/018,00; 143/018,00; 144/018,00.
- LESTE- JOCKEY - ININGA - HELDER FEITOSA, JORNALISTA, RUA / 00740 - 109/030,00; 128/030,00; 129/030,00; 140/020,00; 141/020,00; 147/018,00; 148/020,00; 149/020,00; 159/020,00; 160/020,00; 169/020,00; 170/020,00; 171/020,00.
- LESTE- JOCKEY - ININGA - HELONEIDA REINALDO, RUA / 00747 - 129/030,00; 130/030,00; 139/020,00; 140/020,00; 149/020,00; 150/020,00; 158/020,00; 159/020,00; 160/020,00; 161/020,00; 168/020,00; 169/020,00; 170/020,00; 171/020,00; 172/020,00.
- LESTE- JOCKEY - ININGA - HENRIQUETA, DONA, RUA / 01902 - 039/025,00; 040/025,00; 041/025,00.
- LESTE- JOCKEY - ININGA - HOMERO CASTELO BRANCO, AVENIDA / 00769 - 001/030,00; 002/030,00; 005/030,00; 006/030,00; 007/030,00; 010/030,00; 011/040,00; 012/040,00; 014/030,00; 016/040,00; 017/040,00; 018/050,00; 019/050,00; 020/050,00; 021/080,00; 022/080,00; 023/080,00.
- LESTE- JOCKEY - ININGA - HOMERO LOPES, PADRE, RUA / 00770 - 001/030,00; 002/030,00; 046/020,00; 047/020,00; 048/020,00; 049/020,00.
- LESTE- JOCKEY - ININGA - HONORIO PARENTES, RUA / 00772 - 018/050,00; 019/050,00; 020/050,00; 021/080,00; 022/080,00; 023/070,00; 025/080,00; 027/030,00; 028/030,00; 029/030,00; 030/030,00; 031/031,00.
- LESTE- JOCKEY - ININGA - HUGO NAPOLEÃO, RUA / 00776 - 026/080,00; 027/030,00; 028/030,00; 029/030,00; 030/030,00; 031/031,00; 032/025,00; 033/025,00; 034/025,00; 035/025,00; 036/025,00; 037/025,00; 038/025,00; 064/025,00; 065/025,00; 066/025,00; 067/025,00; 068/025,00; 069/030,00; 070/030,00; 071/030,00; 072/030,00; 073/030,00; 074/080,00.
- LESTE- JOCKEY - ININGA - IRAPUAN ROCHA, AVIADOR, RUA / 00797 - 079/030,00; 080/030,00; 081/030,00; 082/030,00; 083/030,00; 084/030,00.
- LESTE- JOCKEY - ININGA - JOÃO ALMEIDA, JUIZ, RUA / 00847 - 017/040,00; 018/050,00; 031/031,00; 032/025,00; 068/025,00; 069/030,00; 086/030,00; 087/025,00.
- LESTE- JOCKEY - ININGA - JOÃO CRISÓSTOMO E SILVA, RUA / 00863 - 133/030,00; 134/020,00; 136/020,00; 153/020,00.
- LESTE- JOCKEY - ININGA - JOÃO F. SOBRINHO, ESTUDANTE, RUA / 01908 - 007/030,00; 008/030,00; 009/030,00;

- 010/030,00; 038/025,00; 039/025,00.
- LESTE- JOCKEY - ININGA - JOÃO ROCHA MARINHO, JORNALISTA, RUA / 00896 - 131/030,00; 132/030,00; 137/020,00; 138/020,00; 151/020,00; 152/020,00; 156/020,00; 157/020,00; 162/020,00; 163/020,00; 166/020,00; 167/020,00; 173/020,00; 174/020,00.
- LESTE- JOCKEY - ININGA - JOAQUIM PIRES, SENADOR, RUA / 00912 - 022/080,00; 023/080,00; 025/080,00; 026/080,00; 027/030,00; 073/030,00; 074/080,00; 075/080,00; 076/080,00; 077/100,00; 078/100,00; 079/030,00; 080/030,00.
- LESTE- JOCKEY - ININGA - JOCA PIRES, GOVERNADOR, RUA / 00918 - 076/080,00; 077/100,00.
- LESTE- JOCKEY - ININGA - JOCA VIEIRA, PROFESSOR, RUA / 00919 - 074/080,00; 075/080,00.
- LESTE- JOCKEY - ININGA - JOSÉ ALVES ALMEIDA, RUA / 00936 - 109/030,00; 110/030,00; 126/030,00; 127/030,00; 128/030,00.
- LESTE- JOCKEY - ININGA - JOSÉ BASÍLIO, TABELIÃO, RUA / 00944 - 077/100,00; 078/100,00.
- LESTE- JOCKEY - ININGA - JOSÉ EDUARDO PEREIRA, PROFESSOR, RUA / 00967 - 016/040,00; 017/040,00; 032/025,00; 033/025,00; 067/025,00; 068/025,00.
- LESTE- JOCKEY - ININGA - JOSÉ JOÃO MAGALHÃES BRAGA, RUA / 00973 - 130/030,00; 131/030,00; 138/020,00; 139/020,00; 147/018,00; 150/020,00; 151/020,00; 157/020,00; 158/020,00; 161/020,00; 162/020,00; 167/020,00; 168/020,00; 172/020,00; 173/020,00.
- LESTE- JOCKEY - ININGA - JOSÉ LUIZ FORTES, RUA / 00982 - 113/018,00; 114/018,00; 115/018,00; 116/018,00; 117/018,00; 118/018,00; 119/018,00; 120/018,00; 121/018,00; 122/018,00; 123/018,00; 124/018,00.
- LESTE- JOCKEY - ININGA - JOSÉ RIBEIRO GONÇALVES, DOUTOR, RUA / 01011 - 104/025,00; 105/025,00; 106/025,00; 107/025,00; 108/025,00.
- LESTE- JOCKEY - ININGA - LAGES, GENERAL, RUA / 01049 - 025/080,00; 026/080,00.
- LESTE- JOCKEY - ININGA - LEMOS CUNHA, RUA / 01062 - 021/080,00; 022/080,00; 027/030,00; 028/030,00; 072/030,00; 073/030,00; 079/030,00; 080/030,00; 081/030,00; 082/030,00.
- LESTE- JOCKEY - ININGA - MACHADO LOPES, PROFESSOR, RUA / 01145 - 119/018,00; 142/018,00; 143/018,00; 144/018,00; 145/018,00; 146/018,00; 147/018,00; 148/020,00; 149/020,00; 150/020,00; 151/020,00; 152/020,00; 153/020,00; 156/020,00; 157/020,00; 158/020,00; 159/020,00.
- LESTE- JOCKEY - ININGA - MANOEL FELÍCIO DE CARVALHO, RUA / 01911 - 011/040,00; 012/040,00; 035/025,00; 036/025,00; 064/025,00; 065/025,00.
- LESTE- JOCKEY - ININGA - MÁRIO TEODOMIRO CARVALHO, DOUTOR, RUA / 01224 - 049/020,00; 050/020,00; 051/020,00; 052/020,00; 095/020,00; 096/020,00; 099/020,00; 100/020,00; 116/018,00; 117/018,00; 120/018,00; 121/018,00; 145/018,00; 146/018,00.
- LESTE- JOCKEY - ININGA - MORENA LOPES, PROFESSORA, RUA / 01280 - 002/030,00; 003/030,00; 045/020,00; 046/020,00.
- LESTE- JOCKEY - ININGA - NATHAN PORTELA NUNES, DOUTOR, RUA / 01295 - 156/020,00; 157/020,00; 158/020,00; 159/020,00; 160/020,00; 161/020,00; 162/020,00; 163/020,00.
- LESTE- JOCKEY - ININGA - NELSON MANDELA, RUA / 01298 - 092/020,00; 093/020,00; 094/020,00; 095/020,00; 096/020,00; 097/020,00; 098/020,00; 099/020,00; 100/020,00; 101/020,00; 102/020,00; 103/020,00.
- LESTE- JOCKEY - ININGA - NILO SOARES DA SILVA, RUA / 01311 - 110/030,00; 111/030,00; 125/030,00; 126/030,00.
- LESTE- JOCKEY - ININGA - NÓDGI NOGUEIRA, PROFES-
- SOR, RUA / 01314 - 088/025,00; 109/030,00; 110/030,00; 129/030,00; 130/030,00; 131/030,00; 132/030,00; 133/030,00; 134/030,00.
- LESTE- JOCKEY - ININGA - PARNAÍBA, VISCONDE DA, RUA / 01696 - 023/080,00; 025/080,00; 026/080,00; 074/080,00; 075/080,00; 076/080,00; 077/100,00; 078/100,00.
- LESTE- JOCKEY - ININGA - PRISCO MEDEIROS, RUA / 01465 - 019/050,00; 020/050,00; 029/030,00; 030/030,00; 070/030,00; 071/030,00; 083/030,00; 084/030,00; 085/030,00.
- LESTE- JOCKEY - ININGA - REGINA LOPES, RUA / 01497 - 036/025,00; 037/025,00.
- LESTE- JOCKEY - ININGA - ROBERT WALL DE CARVALHO, DESEMBARGADOR, RUA / 01513 - 132/030,00; 133/030,00; 136/020,00; 137/020,00; 152/020,00; 153/020,00.
- LESTE- JOCKEY - ININGA - SEM DENOMINAÇÃO 0050, RUA / 01805 - 012/040,00; 013/040,00; 014/040,00; 015/040,00.
- LESTE- JOCKEY - ININGA - SEM DENOMINAÇÃO 0051, RUA / 01808 - 053/020,00; 054/020,00; 055/020,00; 056/020,00.
- LESTE- JOCKEY - ININGA - SEM DENOMINAÇÃO 0052, RUA / 01809 - 051/020,00; 052/020,00.
- LESTE- JOCKEY - ININGA - SEM DENOMINAÇÃO 0053, RUA / 01810 - 048/020,00; 049/020,00; 050/020,00.
- LESTE- JOCKEY - ININGA - SEM DENOMINAÇÃO 0056, RUA / 01813 - 044/020,00.
- LESTE- JOCKEY - ININGA - SEM DENOMINAÇÃO 0059, RUA / 01816 - 119/018,00; 120/018,00; 121/018,00; 122/018,00; 123/018,00; 124/018,00; 142/018,00; 143/018,00; 144/018,00; 145/018,00; 146/018,00.
- LESTE- JOCKEY - ININGA - SEM DENOMINAÇÃO 0118, RUA / 01898 - 133/030,00; 134/030,00.
- LESTE- JOCKEY - ININGA - SEM DENOMINAÇÃO 0119, RUA / 01899 - 157/020,00.
- LESTE- JOCKEY - ININGA - SEM DENOMINAÇÃO 0120, RUA / 01900 - 168/020,00.
- LESTE- JOCKEY - ININGA - SEM DENOMINAÇÃO 0121, RUA / 01901 - 169/020,00; 170/020,00.
- LESTE- JOCKEY - ININGA - SEM DENOMINAÇÃO 0122, RUA / 01903 - 096/020,00; 097/020,00.
- LESTE- JOCKEY - ININGA - SEM DENOMINAÇÃO 0123, RUA / 01906 - 089/025,00; 090/025,00; 106/025,00; 107/025,00.
- LESTE- JOCKEY - ININGA - SEM DENOMINAÇÃO 0125, RUA / 01909 - 090/025,00; 091/025,00; 104/025,00; 105/025,00; 106/025,00; 108/025,00.
- LESTE- JOCKEY - ININGA - SEM DENOMINAÇÃO 0126, RUA / 01912 - 063/025,00; 088/025,00; 089/025,00; 107/025,00; 108/025,00.
- LESTE- JOCKEY - ININGA - SEM DENOMINAÇÃO 0468, RUA / 02314 - 147/018,00.
- LESTE- JOCKEY - ININGA - SEM DENOMINAÇÃO 1227, RUA / 03192 - 118/018,00.
- LESTE- JOCKEY - ININGA - SEM DENOMINAÇÃO 3640, RUA / 05639 - 003/030,00; 004/030,00.
- LESTE- JOCKEY - ININGA - SILVA, MADRE, RUA / 01806 - 040/025,00; 041/025,00.
- LESTE- JOCKEY - ININGA - TOMAZ DE AREA LEÃO, RUA / 01624 - 018/050,00; 019/050,00; 030/030,00; 031/031,00; 069/030,00; 070/030,00; 085/030,00; 086/030,00.
- LESTE- JOCKEY - ININGA - TRINTA E UM DE MARÇO, RUA / 01638 - 009/030,00; 010/030,00; 011/040,00; 037/025,00; 038/025,00; 057/020,00; 058/025,00; 059/025,00; 063/025,00; 064/025,00.
- LESTE- JOCKEY - ININGA - ULISSES MARQUES, RUA / 01651 - 001/030,00; 047/020,00; 048/020,00; 050/020,00; 097/020,00; 098/020,00; 118/018,00; 119/018,00.

- LESTE-JOCKEY - ININGA - UNIVERSITÁRIA, AVENIDA / 01653 - 176/030,00.
- LESTE-JOCKEY - ININGA - WILSON DO EGITO COELHO, RUA / 01719 - 058/025,00; 059/025,00.
- LESTE-JOCKEY - ININGA - ZENON ROCHA, DOUTOR, RUA / 01734 - 156/020,00; 163/020,00; 166/020,00; 174/020,00.
- LESTE-JOCKEY - JÓQUEI CLUBE - ACACIA, RUA / 00008 - 006/120,00; 007/120,00; 019/075,00; 020/075,00.
- LESTE-JOCKEY - JÓQUEI CLUBE - ADELMAR ROCHA, GENERAL, RUA / 00023 - 038/110,00; 039/080,00; 040/080,00; 041/080,00; 042/080,00; 043/080,00; 044/080,00; 045/110,00.
- LESTE-JOCKEY - JÓQUEI CLUBE - ALECRIM, RUA / 00065 - 007/120,00; 008/120,00; 018/100,00; 019/075,00.
- LESTE-JOCKEY - JÓQUEI CLUBE - ANFRISIO LOBÃO, RUA / 00115 - 001/120,00; 002/120,00; 024/080,00; 025/080,00; 026/080,00; 027/080,00; 032/080,00; 033/080,00; 034/080,00; 035/080,00; 040/080,00; 041/080,00; 042/080,00; 043/080,00; 077/080,00; 078/080,00; 079/080,00; 080/080,00; 085/130,00; 086/130,00; 087/130,00; 088/130,00; 102/080,00; 103/080,00; 104/080,00; 105/080,00; 116/090,00; 117/090,00; 118/090,00; 119/090,00; 124/030,00; 125/030,00.
- LESTE-JOCKEY - JÓQUEI CLUBE - ANGÉLICA, RUA / 00116 - 087/130,00; 088/130,00; 089/130,00; 090/130,00; 093/130,00; 095/130,00; 096/120,00; 097/120,00; 098/080,00; 099/080,00; 100/080,00; 101/080,00; 102/080,00; 103/080,00.
- LESTE-JOCKEY - JÓQUEI CLUBE - ANTONIO TITO, RUA / 00173 - 054/120,00; 055/060,00; 056/100,00; 057/100,00; 058/075,00; 060/075,00; 061/075,00; 062/075,00; 064/075,00; 065/075,00; 066/100,00; 067/100,00.
- LESTE-JOCKEY - JÓQUEI CLUBE - AREA LEÃO, SENADOR, AVENIDA / 00184 - 008/120,00; 009/120,00; 017/100,00; 018/100,00; 050/100,00; 051/100,00; 056/100,00; 057/100,00; 066/100,00; 067/100,00; 068/100,00; 069/100,00; 070/100,00; 094/075,00; 095/130,00; 096/120,00; 097/120,00; 098/080,00; 110/080,00.
- LESTE-JOCKEY - JÓQUEI CLUBE - AUREA FREIRE, RUA / 00219 - 048/075,00; 049/075,00; 058/075,00; 059/075,00; 060/075,00; 064/075,00; 065/075,00; 071/075,00; 072/075,00.
- LESTE-JOCKEY - JÓQUEI CLUBE - CÂNDIDO FERRAZ, SENADOR, RUA / 00323 - 003/120,00; 004/120,00; 022/110,00; 023/080,00; 028/080,00; 029/110,00; 030/110,00; 031/080,00; 036/080,00; 037/110,00; 038/110,00; 039/080,00; 044/080,00; 045/110,00; 075/110,00; 076/080,00; 081/080,00; 082/110,00; 083/130,00; 084/130,00; 088/130,00; 089/130,00; 101/080,00; 106/080,00; 107/080,00; 114/090,00; 115/090,00; 119/090,00; 120/090,00; 123/030,00; 124/030,00; 126/030,00.
- LESTE-JOCKEY - JÓQUEI CLUBE - CLEMENTE FORTES, PROFESSOR, RUA / 00389 - 011/120,00; 012/120,00.
- LESTE-JOCKEY - JÓQUEI CLUBE - CROMWELL CARVALHO, DESEMBARGADOR, RUA / 00429 - 009/120,00; 010/120,00; 016/100,00; 017/100,00.
- LESTE-JOCKEY - JÓQUEI CLUBE - DARCY ARAÚJO, PROFESSOR, RUA / 00441 - 010/120,00; 011/120,00.
- LESTE-JOCKEY - JÓQUEI CLUBE - DEMERVAL LOBÃO, RUA / 00454 - 118/090,00; 119/090,00; 120/090,00; 123/030,00; 124/030,00; 125/030,00.
- LESTE-JOCKEY - JÓQUEI CLUBE - DURVALINO COUTO, RUA / 00501 - 049/075,00; 050/100,00; 057/100,00; 058/075,00; 065/075,00; 066/100,00; 070/100,00; 071/075,00.
- LESTE-JOCKEY - JÓQUEI CLUBE - ELIAS JOÃO TAJRA, AVENIDA / 00523 - 001/120,00; 025/080,00; 026/080,00; 033/080,00; 034/080,00; 041/080,00; 042/080,00; 078/080,00; 079/080,00; 086/130,00; 087/130,00; 103/080,00; 104/080,00; 117/090,00; 118/090,00; 125/030,00.
- 126/030,00.
- LESTE-JOCKEY - JÓQUEI CLUBE - EUSTAQUIO PORTELLA, RUA / 00566 - 012/120,00; 013/120,00; 014/060,00; 015/060,00; 052/060,00; 053/120,00; 054/120,00; 055/060,00.
- LESTE-JOCKEY - JÓQUEI CLUBE - FÁTIMA, NOSSA SENHORA DE, AVENIDA / 00577 - 069/100,00; 083/130,00; 084/130,00; 085/130,00; 086/130,00; 087/130,00; 088/130,00; 089/130,00; 090/130,00; 091/110,00; 092/110,00; 093/130,00; 094/075,00; 095/130,00; 096/120,00.
- LESTE-JOCKEY - JÓQUEI CLUBE - FRANCISCO AZEVEDO, RUA / 00622 - 015/060,00; 016/100,00; 051/100,00; 052/060,00; 055/060,00; 056/100,00.
- LESTE-JOCKEY - JÓQUEI CLUBE - GARDÊNIA, RUA / 00678 - 090/130,00; 093/130,00; 099/080,00; 100/080,00; 108/080,00; 109/080,00; 112/070,00; 113/070,00.
- LESTE-JOCKEY - JÓQUEI CLUBE - HELVÍDIO FERRAZ, RUA / 00750 - 014/120,00; 015/060,00; 016/100,00; 017/100,00; 051/100,00; 052/060,00; 053/120,00.
- LESTE-JOCKEY - JÓQUEI CLUBE - HOMERO CASTELO BRANCO, AVENIDA / 00769 - 001/120,00; 002/120,00; 003/120,00; 004/120,00; 005/120,00; 006/120,00; 007/120,00; 008/120,00; 009/120,00; 010/120,00; 011/120,00; 012/120,00; 013/120,00.
- LESTE-JOCKEY - JÓQUEI CLUBE - HONORIO PARENTES, RUA / 00772 - 018/100,00; 019/075,00; 020/075,00; 021/110,00; 022/110,00; 023/080,00; 024/080,00; 025/080,00; 026/080,00; 027/080,00; 028/080,00; 029/110,00; 046/110,00; 047/075,00; 048/075,00; 049/075,00; 050/100,00.
- LESTE-JOCKEY - JÓQUEI CLUBE - HUGO NAPOLEÃO, RUA / 00776 - 030/110,00; 031/080,00; 032/080,00; 033/080,00; 034/080,00; 035/080,00; 036/080,00; 037/110,00.
- LESTE-JOCKEY - JÓQUEI CLUBE - ININGA, AVENIDA / 00791 - 112/070,00; 113/070,00; 114/090,00; 115/090,00; 116/090,00; 117/090,00; 118/090,00; 119/090,00; 120/090,00; 121/070,00.
- LESTE-JOCKEY - JÓQUEI CLUBE - IRAPUAN ROCHA, AVIADOR, RUA / 00797 - 042/080,00; 043/080,00; 044/080,00; 045/110,00; 046/110,00; 062/075,00; 064/075,00; 065/075,00; 066/100,00; 068/100,00; 069/100,00; 070/100,00; 071/075,00; 072/075,00; 073/075,00; 074/110,00; 075/110,00; 076/080,00; 077/080,00; 078/080,00.
- LESTE-JOCKEY - JÓQUEI CLUBE - JOÃO XXIII, AVENIDA / 00901 - 013/120,00; 014/120,00; 053/120,00; 054/120,00; 067/100,00; 068/100,00; 069/100,00; 096/120,00; 097/120,00; 110/080,00; 111/080,00; 122/070,00.
- LESTE-JOCKEY - JÓQUEI CLUBE - JOCA PIRES, GOVERNADOR, RUA / 00918 - 070/100,00; 071/075,00; 072/075,00; 073/075,00; 074/110,00; 075/110,00; 076/080,00; 077/080,00; 078/080,00; 079/080,00; 080/080,00; 081/080,00; 082/110,00; 092/110,00; 094/075,00.
- LESTE-JOCKEY - JÓQUEI CLUBE - JOCA VIEIRA, PROFESSOR, RUA / 00919 - 034/080,00; 035/080,00; 036/080,00; 037/110,00; 038/110,00; 039/080,00; 040/080,00; 041/080,00.
- LESTE-JOCKEY - JÓQUEI CLUBE - JÓQUEI CLUBE, AVENIDA / 00930 - 004/120,00; 005/120,00; 021/110,00; 022/110,00; 029/110,00; 030/110,00; 037/110,00; 038/110,00; 045/110,00; 046/110,00; 074/110,00; 075/110,00; 082/110,00; 083/130,00; 089/130,00; 090/130,00; 091/110,00; 092/110,00; 100/080,00; 101/080,00; 107/080,00; 108/080,00; 113/070,00; 114/090,00; 120/090,00; 121/070,00; 123/030,00.
- LESTE-JOCKEY - JÓQUEI CLUBE - JOSÉ BASÍLIO, TABELIÃO, RUA / 00944 - 079/080,00; 080/080,00; 081/080,00; 082/110,00; 083/130,00; 084/130,00; 085/130,00; 086/130,00.
- LESTE-JOCKEY - JÓQUEI CLUBE - LAGES, GENERAL, RUA / 01049 - 026/080,00; 027/080,00; 028/080,00; 029/110,00; 030/110,00; 031/080,00; 032/080,00; 033/080,00.

- LESTE- JOCKEY - JÓQUEI CLUBE - MANOEL CASTELO BRANCO, DESEMBARGADOR, RUA / 01161 - 002/120,00; 003/120,00; 023/080,00; 024/080,00; 027/080,00; 028/080,00; 031/080,00; 032/080,00; 035/080,00; 036/080,00; 039/080,00; 040/080,00; 043/080,00; 044/080,00; 076/080,00; 077/080,00; 080/080,00; 081/080,00; 084/130,00; 085/130,00; 105/080,00; 106/080,00; 115/090,00; 116/090,00.
- LESTE- JOCKEY - JÓQUEI CLUBE - MANOEL NOGUEIRA LIMA, RUA / 01172 - 047/075,00; 048/075,00; 059/075,00; 060/075,00; 061/075,00; 062/075,00; 064/075,00; 072/075,00; 073/075,00.
- LESTE- JOCKEY - JÓQUEI CLUBE - MARCOS PARENTE, RUA / 01191 - 124/030,00; 125/030,00; 126/030,00.
- LESTE- JOCKEY - JÓQUEI CLUBE - MATIAS OLIMPIO, RUA / 01232 - 067/100,00; 068/100,00.
- LESTE- JOCKEY - JÓQUEI CLUBE - MIGUEL ARCOVERDE, RUA / 01251 - 047/075,00; 048/075,00; 049/075,00; 050/100,00; 051/100,00; 052/060,00; 053/120,00; 054/120,00; 055/060,00; 056/100,00; 057/100,00; 058/075,00; 059/075,00; 061/075,00.
- LESTE- JOCKEY - JÓQUEI CLUBE - MIOSOTIS, RUA / 01265 - 104/080,00; 105/080,00; 106/080,00; 107/080,00; 108/080,00; 109/080,00; 110/080,00; 112/070,00; 113/070,00; 114/090,00; 115/090,00; 116/090,00; 117/090,00.
- LESTE- JOCKEY - JÓQUEI CLUBE - NAPOLEÃO LIMA, RUA / 01292 - 005/120,00; 006/120,00; 020/075,00; 021/110,00; 046/110,00; 047/075,00; 061/075,00; 062/075,00; 073/075,00; 074/110,00; 092/110,00; 094/075,00.
- LESTE- JOCKEY - JÓQUEI CLUBE - ORQUÍDEAS, RUA / 01348 - 097/120,00; 098/080,00; 099/080,00; 100/080,00; 101/080,00; 102/080,00; 103/080,00; 104/080,00; 105/080,00; 106/080,00; 107/080,00; 108/080,00; 109/080,00; 110/080,00.
- LESTE- JOCKEY - JÓQUEI CLUBE - RAUL LOPES, AVENIDA / 01493 - 110/080,00; 111/080,00; 121/070,00; 122/070,00; 123/030,00; 126/030,00.
- LESTE- JOCKEY - JÓQUEI CLUBE - SEM DENOMINAÇÃO 0001, RUA / 01743 - 059/075,00; 060/075,00.
- LESTE- JOCKEY - JÓQUEI CLUBE - SEM DENOMINAÇÃO 0002, RUA / 01745 - 091/110,00; 092/110,00.
- LESTE- JOCKEY - JÓQUEI CLUBE - SEM DENOMINAÇÃO 1319, RUA / 03310 - 110/080,00; 111/080,00.
- LESTE- JOCKEY - JÓQUEI CLUBE - SEM DENOMINAÇÃO 3246, RUA / 05235 - 102/080,00.
- LESTE- JOCKEY - JÓQUEI CLUBE - TOMAZ TAJRA, RUA / 01625 - 001/120,00; 002/120,00; 003/120,00; 004/120,00; 005/120,00; 006/120,00; 007/120,00; 008/120,00; 009/120,00; 010/120,00; 011/120,00; 012/120,00; 013/120,00; 014/120,00; 015/060,00; 016/100,00; 017/100,00; 018/100,00; 019/075,00; 020/075,00; 021/110,00; 022/110,00; 023/080,00; 024/080,00; 025/080,00.
- LESTE- JOCKEY - JÓQUEI CLUBE - TULIPAS, DAS, RUA / 01642 - 093/130,00; 095/130,00; 098/080,00; 099/080,00; 109/080,00; 110/080,00; 112/070,00; 121/070,00.
- LESTE- JOCKEY - N. S. DE FÁTIMA - ADELMAR ROCHA, GENERAL, RUA / 00023 - 035/080,00; 036/060,00; 037/060,00; 038/090,00; 039/090,00; 040/090,00; 041/080,00; 042/100,00; 044/070,00; 045/060,00; 046/090,00; 047/090,00; 048/090,00; 049/080,00.
- LESTE- JOCKEY - N. S. DE FÁTIMA - AFONSO MOURA, RUA / 00030 - 136/060,00; 137/060,00; 151/050,00.
- LESTE- JOCKEY - N. S. DE FÁTIMA - AGOSTINHO ALVES, RUA / 00036 - 136/040,00; 151/040,00; 152/040,00; 171/040,00; 183/040,00; 184/040,00; 185/050,00; 186/050,00; 190/030,00.
- LESTE- JOCKEY - N. S. DE FÁTIMA - ANGÉLICA, RUA / 00116 - 083/120,00; 084/120,00; 085/120,00; 086/120,00; 087/120,00; 088/120,00; 089/120,00; 090/120,00; 091/120,00; 092/120,00; 094/120,00; 095/100,00; 096/080,00; 097/060,00; 098/060,00; 099/060,00; 100/060,00; 101/060,00; 102/060,00; 103/060,00; 104/060,00; 105/060,00; 106/060,00; 107/060,00; 108/090,00.
- LESTE- JOCKEY - N. S. DE FÁTIMA - ANGELO FILHO, RUA / 00119 - 002/080,00; 003/080,00; 009/080,00; 010/080,00; 016/080,00; 017/080,00.
- LESTE- JOCKEY - N. S. DE FÁTIMA - ANGICAL, RUA / 00121 - 042/100,00; 043/080,00.
- LESTE- JOCKEY - N. S. DE FÁTIMA - ANTONIO CASTRO FRANCO, RUA / 00144 - 042/100,00; 043/080,00; 050/100,00; 051/080,00; 060/100,00; 061/080,00; 072/120,00; 073/120,00; 084/120,00; 085/120,00; 097/060,00; 098/060,00; 111/060,00; 112/060,00; 124/070,00; 125/070,00; 138/060,00; 139/070,00; 152/050,00; 153/050,00.
- LESTE- JOCKEY - N. S. DE FÁTIMA - ASDRUBAL MARTINS, RUA / 00207 - 090/120,00; 091/120,00.
- LESTE- JOCKEY - N. S. DE FÁTIMA - COSTA ARAÚJO, CORONEL, AVENIDA / 00414 - 003/080,00; 004/080,00; 010/080,00; 011/060,00; 017/080,00; 018/060,00; 022/070,00; 023/070,00; 028/080,00; 029/060,00; 035/080,00; 036/060,00; 042/100,00; 044/060,00; 053/080,00; 054/060,00; 063/080,00; 064/060,00; 075/120,00; 076/120,00; 087/120,00; 088/120,00; 100/060,00; 101/060,00; 114/060,00; 115/060,00; 127/070,00; 128/070,00; 141/070,00; 142/070,00; 156/050,00; 157/050,00; 174/050,00; 175/050,00; 185/050,00.
- LESTE- JOCKEY - N. S. DE FÁTIMA - DEMERVAL LOBÃO, RUA / 00454 - 137/060,00; 138/060,00; 139/070,00; 141/070,00; 142/070,00; 143/070,00; 144/050,00; 145/050,00; 146/050,00; 147/050,00; 148/050,00; 149/050,00; 150/080,00; 151/050,00; 152/050,00; 153/050,00; 154/050,00; 156/050,00; 157/050,00; 158/050,00; 159/050,00; 160/040,00; 161/040,00; 162/040,00; 163/040,00; 164/040,00; 165/080,00.
- LESTE- JOCKEY - N. S. DE FÁTIMA - ELIAS JOÃO TAJRA, AVENIDA / 00523 - 007/120,00; 014/090,00; 021/090,00; 027/090,00; 034/080,00; 041/080,00; 049/080,00; 059/080,00; 070/080,00; 082/120,00; 095/100,00; 108/090,00; 122/090,00; 150/090,00; 165/090,00; 182/090,00.
- LESTE- JOCKEY - N. S. DE FÁTIMA - FÁTIMA, NOSSA SENHORA DE, AVENIDA / 00577 - 071/120,00; 072/120,00; 073/120,00; 074/120,00; 075/120,00; 076/120,00; 077/120,00; 078/120,00; 079/120,00; 080/120,00; 081/120,00; 082/120,00; 083/120,00; 084/120,00; 085/120,00; 086/120,00; 087/120,00; 088/120,00; 089/120,00; 090/120,00; 092/120,00; 093/120,00; 094/120,00; 095/100,00; 109/100,00.
- LESTE- JOCKEY - N. S. DE FÁTIMA - FRANCISCO SILVA, RUA / 00631 - 166/040,00; 167/040,00; 168/040,00; 169/040,00; 170/040,00; 177/040,00; 179/040,00; 180/040,00; 181/040,00.
- LESTE- JOCKEY - N. S. DE FÁTIMA - GUILHERME, ELETRICISTA, RUA / 00729 - 071/120,00; 072/120,00; 083/120,00; 084/120,00; 096/080,00; 097/060,00; 110/060,00; 111/060,00; 123/060,00; 124/070,00; 137/060,00; 138/060,00; 151/050,00; 152/050,00.
- LESTE- JOCKEY - N. S. DE FÁTIMA - HOMERO CASTELO BRANCO, AVENIDA / 00769 - 001/080,00; 002/080,00; 003/080,00; 004/080,00; 005/080,00; 006/100,00; 007/120,00.
- LESTE- JOCKEY - N. S. DE FÁTIMA - HONORIO PARENTES, RUA / 00772 - 008/080,00; 009/080,00; 010/080,00; 011/060,00; 012/060,00; 013/090,00; 014/090,00; 015/080,00; 016/080,00; 017/080,00; 018/060,00; 019/060,00; 020/090,00; 021/090,00.
- LESTE- JOCKEY - N. S. DE FÁTIMA - HUGO NAPOLEÃO, RUA / 00776 - 022/080,00; 023/060,00; 024/060,00; 025/090,00; 026/090,00; 027/090,00; 028/080,00; 029/060,00; 030/060,00; 031/090,00; 032/090,00; 033/090,00; 034/080,00.
- LESTE- JOCKEY - N. S. DE FÁTIMA - ININGA, AVENIDA / 00791 - 123/060,00; 124/070,00; 125/070,00; 126/070,00; 127/070,00; 128/070,00; 129/070,00; 130/070,00;



- 131/060,00; 132/060,00; 133/060,00; 134/075,00; 135/090,00; 136/060,00; 137/060,00; 138/060,00; 139/070,00; 140/070,00; 141/070,00; 142/070,00; 143/070,00; 144/070,00; 145/050,00; 146/050,00; 147/050,00; 148/060,00; 149/060,00; 150/090,00.
- LESTE- JOCKEY - N. S. DE FÁTIMA - IPÊ, RUA / 00794 - 159/040,00; 160/040,00; 166/040,00; 167/040,00.
- LESTE- JOCKEY - N. S. DE FÁTIMA - IPIRANGA, RUA / 01755 - 157/050,00; 158/050,00; 176/050,00.
- LESTE- JOCKEY - N. S. DE FÁTIMA - IRAPUAN ROCHA, AVIADOR, RUA / 00797 - 042/100,00; 043/080,00; 044/060,00; 045/060,00; 046/090,00; 047/090,00; 048/090,00; 049/080,00; 050/100,00; 051/080,00; 052/080,00; 053/080,00; 054/060,00; 055/060,00; 056/090,00; 057/090,00; 058/090,00; 059/080,00.
- LESTE- JOCKEY - N. S. DE FÁTIMA - JOÃO EMILIO FALCÃO, RUA / 00875 - 042/100,00; 043/080,00; 052/080,00; 053/080,00; 062/080,00; 063/080,00; 074/120,00; 075/120,00; 086/120,00; 087/120,00; 099/060,00; 100/060,00; 113/060,00; 114/060,00; 126/070,00; 127/070,00; 140/070,00; 141/070,00; 156/050,00; 173/050,00; 174/050,00; 184/040,00; 185/050,00.
- LESTE- JOCKEY - N. S. DE FÁTIMA - JOAQUIM PARENTE, SENADOR, RUA / 00911 - 187/040,00; 189/040,00.
- LESTE- JOCKEY - N. S. DE FÁTIMA - JOCA PIRES, GOVERNADOR, RUA / 00918 - 050/100,00; 051/080,00; 052/080,00; 053/080,00; 054/060,00; 055/060,00; 056/090,00; 057/090,00; 058/090,00; 059/080,00; 060/100,00; 061/080,00; 062/080,00; 063/080,00; 064/060,00; 065/060,00; 066/060,00; 067/090,00; 068/090,00; 069/090,00; 070/080,00.
- LESTE- JOCKEY - N. S. DE FÁTIMA - JOCA VIEIRA, PROFESSOR, RUA / 00919 - 028/080,00; 029/060,00; 030/060,00; 031/090,00; 032/090,00; 033/090,00; 034/080,00; 035/080,00; 036/060,00; 037/060,00; 038/090,00; 039/090,00; 040/090,00; 041/080,00.
- LESTE- JOCKEY - N. S. DE FÁTIMA - JOSÉ BASÍLIO, TABELIÃO, RUA / 00944 - 060/100,00; 061/080,00; 062/080,00; 063/080,00; 064/060,00; 065/060,00; 066/060,00; 067/090,00; 068/090,00; 069/090,00; 070/080,00; 071/120,00; 072/120,00; 073/120,00; 074/120,00; 075/120,00; 076/120,00; 077/120,00; 078/120,00; 079/120,00; 081/120,00; 082/120,00.
- LESTE- JOCKEY - N. S. DE FÁTIMA - JOSÉ CAMILO DA SILVEIRA, INDUSTRIAL, RUA / 00949 - 105/060,00; 106/060,00; 119/060,00; 120/060,00; 132/060,00; 133/060,00; 147/050,00; 148/050,00; 162/040,00; 163/040,00; 169/040,00; 170/040,00; 180/040,00; 182/090,00.
- LESTE- JOCKEY - N. S. DE FÁTIMA - JOSÉ PAULINO, RUA / 01001 - 026/090,00; 027/090,00; 032/090,00; 033/090,00; 039/090,00; 040/090,00; 047/090,00; 048/090,00; 057/090,00; 058/090,00; 068/090,00; 069/090,00; 104/060,00; 105/060,00; 118/060,00; 119/060,00; 131/060,00; 132/060,00; 145/050,00; 146/050,00; 160/040,00; 161/040,00; 167/040,00; 168/040,00; 177/040,00; 179/040,00; 187/040,00; 189/040,00.
- LESTE- JOCKEY - N. S. DE FÁTIMA - JÚLIO MENDES, RUA / 01036 - 079/120,00; 080/120,00; 081/120,00; 092/120,00; 093/120,00; 094/120,00; 106/060,00; 107/060,00; 120/060,00; 121/060,00; 133/060,00; 134/075,00; 148/050,00; 149/050,00; 163/040,00; 164/040,00; 170/040,00; 182/090,00.
- LESTE- JOCKEY - N. S. DE FÁTIMA - LAGES, GENERAL, RUA / 01049 - 015/080,00; 016/080,00; 017/080,00; 018/060,00; 019/060,00; 020/090,00; 021/090,00; 022/080,00; 023/060,00; 024/060,00; 025/090,00; 026/090,00; 027/090,00.
- LESTE- JOCKEY - N. S. DE FÁTIMA - LAURENTINO NETO, DEPUTADO, RUA / 01057 - 146/050,00; 147/050,00; 161/040,00; 162/040,00; 168/040,00; 169/040,00; 179/040,00; 180/040,00.
- LESTE- JOCKEY - N. S. DE FÁTIMA - LINDOLFO MONTEIRO, AVENIDA / 01088 - 004/080,00; 005/080,00; 011/060,00; 012/060,00; 018/060,00; 019/060,00; 023/070,00; 024/060,00; 029/060,00; 030/060,00; 036/060,00; 037/060,00; 044/060,00; 045/060,00; 054/060,00; 055/060,00; 064/060,00; 065/060,00; 076/120,00; 077/120,00; 088/120,00; 089/120,00; 101/060,00; 102/060,00; 115/060,00; 116/060,00; 128/070,00; 129/070,00; 142/070,00; 143/070,00.
- LESTE- JOCKEY - N. S. DE FÁTIMA - MARCOS PARENTE, RUA / 01191 - 140/070,00; 152/050,00; 153/050,00; 154/050,00; 156/050,00; 157/050,00; 158/050,00; 159/040,00; 160/040,00; 161/040,00; 162/040,00; 163/040,00; 164/040,00; 165/090,00; 166/040,00; 167/040,00; 168/040,00; 169/040,00; 170/040,00; 171/040,00; 172/050,00; 173/050,00; 174/050,00; 175/050,00; 176/050,00; 182/090,00.
- LESTE- JOCKEY - N. S. DE FÁTIMA - MARQUES, CINEGRAFISTA, RUA / 00379 - 051/080,00; 052/080,00; 061/080,00; 062/080,00; 073/120,00; 074/120,00; 085/120,00; 086/120,00; 098/060,00; 099/060,00; 112/060,00; 113/060,00; 125/070,00; 126/070,00; 139/070,00; 140/070,00; 154/050,00; 172/050,00; 173/050,00; 183/040,00; 184/040,00.
- LESTE- JOCKEY - N. S. DE FÁTIMA - MIOSOTIS, RUA / 01265 - 110/060,00; 111/060,00; 112/060,00; 113/060,00; 114/060,00; 115/060,00; 116/060,00; 117/060,00; 118/060,00; 119/060,00; 120/060,00; 121/060,00; 122/090,00; 123/060,00; 124/070,00; 125/070,00; 126/070,00; 127/070,00; 128/070,00; 129/070,00; 130/070,00; 131/060,00; 132/060,00; 133/060,00; 134/075,00; 135/090,00.
- LESTE- JOCKEY - N. S. DE FÁTIMA - ORQUÍDEAS, RUA / 01348 - 096/060,00; 097/060,00; 098/060,00; 099/060,00; 100/060,00; 101/060,00; 102/060,00; 103/060,00; 104/060,00; 105/060,00; 106/060,00; 107/060,00; 108/090,00; 110/060,00; 111/060,00; 112/060,00; 113/060,00; 114/060,00; 115/060,00; 116/060,00; 117/060,00; 118/060,00; 119/060,00; 120/060,00; 121/060,00; 122/090,00.
- LESTE- JOCKEY - N. S. DE FÁTIMA - PARNAÍBA, VISCONDE DA, RUA / 01696 - 001/080,00; 008/080,00; 015/080,00; 022/080,00; 028/080,00; 035/080,00; 042/100,00; 050/100,00; 060/100,00; 071/120,00; 083/120,00; 096/060,00; 109/100,00; 110/060,00.
- LESTE- JOCKEY - N. S. DE FÁTIMA - RAIMUNDO PORTELLA, RUA / 01481 - 033/090,00; 034/080,00; 040/090,00; 041/080,00; 048/090,00; 049/080,00; 058/090,00; 059/080,00; 069/090,00; 070/080,00; 081/120,00; 082/120,00; 094/120,00; 095/100,00; 107/060,00; 108/090,00; 121/060,00; 122/090,00; 134/075,00; 135/090,00; 149/075,00; 150/090,00; 164/040,00; 165/090,00.
- LESTE- JOCKEY - N. S. DE FÁTIMA - RAUL LOPES, AVENIDA / 01493 - 182/090,00; 186/050,00; 189/040,00; 190/030,00; 191/030,00.
- LESTE- JOCKEY - N. S. DE FÁTIMA - RIBAMAR PACHECO, RUA / 01504 - 172/050,00; 173/050,00; 174/050,00; 175/050,00; 176/050,00; 177/040,00; 179/040,00; 180/040,00; 183/040,00; 184/040,00; 185/050,00; 186/050,00; 187/040,00; 189/040,00.
- LESTE- JOCKEY - N. S. DE FÁTIMA - RIO POTI, AVENIDA / 01510 - 005/080,00; 006/100,00; 012/060,00; 013/090,00; 019/060,00; 020/090,00; 024/060,00; 025/090,00; 030/060,00; 031/090,00; 037/060,00; 038/090,00; 045/060,00; 046/090,00; 055/060,00; 056/090,00; 066/060,00; 067/090,00; 077/120,00; 078/120,00; 089/120,00; 090/120,00; 102/060,00; 103/060,00; 116/060,00; 117/060,00; 129/070,00; 130/070,00; 143/070,00; 144/070,00; 158/050,00; 159/040,00; 166/040,00; 176/050,00; 177/040,00; 186/050,00; 187/040,00; 189/030,00.
- LESTE- JOCKEY - N. S. DE FÁTIMA - SEM DENOMINAÇÃO 0004, RUA / 01747 - 080/120,00; 081/120,00.
- LESTE- JOCKEY - N. S. DE FÁTIMA - SEM DENOMINAÇÃO 0005, RUA / 01748 - 065/060,00; 066/060,00.
- LESTE- JOCKEY - N. S. DE FÁTIMA - SEM DENOMINAÇÃO 0007, RUA / 01750 - 093/120,00; 094/120,00.



LESTE- JOCKEY - N. S. DE FÁTIMA - SEM DENOMINAÇÃO 0008, RUA / 01751 - 175/050,00; 176/050,00.	099/003,00; 100/003,00; 101/003,00; 102/003,00; 103/003,00; 104/003,00; 105/003,00; 106/003,00; 107/003,00; 108/003,00; 109/003,00; 110/003,00; 111/003,00; 113/003,00; 115/003,00; 116/003,00; 119/003,00.
LESTE- JOCKEY - N. S. DE FÁTIMA - SEM DENOMINAÇÃO 0009, RUA / 01752 - 153/050,00; 154/050,00; 171/040,00; 172/050,00.	
LESTE- JOCKEY - N. S. DE FÁTIMA - SEVERINO, DOM, AVENIDA / 00482 - 006/100,00; 007/120,00; 013/090,00; 014/090,00; 020/090,00; 021/090,00; 025/090,00; 026/090,00; 031/090,00; 032/090,00; 038/090,00; 039/090,00; 046/090,00; 047/090,00; 056/090,00; 057/090,00; 067/090,00; 068/090,00; 078/120,00; 079/120,00; 090/120,00; 091/120,00; 092/120,00; 103/060,00; 104/060,00; 117/060,00; 118/060,00; 130/070,00; 131/065,00; 144/050,00; 145/050,00.	
LESTE- JOCKEY - N. S. DE FÁTIMA - TERESINHA FARIAS, RUA / 01608 - 001/080,00; 002/080,00; 008/080,00; 009/080,00; 015/080,00; 016/080,00.	
LESTE- JOCKEY - N. S. DE FÁTIMA - TOMAZ TAJRA, RUA / 01625 - 001/080,00; 002/080,00; 003/080,00; 004/080,00; 005/080,00; 006/100,00; 007/120,00; 008/080,00; 009/080,00; 010/080,00; 011/060,00; 012/060,00; 013/090,00; 014/090,00.	
LESTE- JOCKEY - N. S. DE FÁTIMA - UNIVERSITÁRIA, AVENIDA / 01653 - 109/100,00; 110/060,00; 123/060,00; 136/060,00; 190/030,00; 191/030,00.	
LESTE- PEDRA MOLE - PEDRA MOLE - 01, RUA / 04299 - 077/007,00; 078/007,00.	
LESTE- PEDRA MOLE - PEDRA MOLE - 02, RUA / 04298 - 076/007,00; 077/007,00.	
LESTE- PEDRA MOLE - PEDRA MOLE - 03, RUA / 04297 - 074/007,00; 075/007,00; 076/007,00.	
LESTE- PEDRA MOLE - PEDRA MOLE - 04, RUA / 04296 - 073/007,00; 074/007,00; 075/007,00.	
LESTE- PEDRA MOLE - PEDRA MOLE - ALMAS, DAS, RUA / 00074 - 038/003,00; 040/003,00; 041/003,00.	
LESTE- PEDRA MOLE - PEDRA MOLE - ANA MARIA GONÇALVES E SILVA, RUA / 00108 - 051/003,00; 052/003,00; 055/003,00; 056/003,00; 057/003,00; 058/007,00; 059/007,00; 060/004,00; 062/004,00; 063/004,00; 064/007,00; 065/007,00; 066/007,00; 067/007,00; 068/007,00; 070/007,00; 071/007,00; 072/007,00; 073/007,00; 075/007,00; 076/007,00; 077/007,00; 078/007,00; 080/003,00; 118/003,00.	
LESTE- PEDRA MOLE - PEDRA MOLE - ANDARAÍ, RUA / 00113 - 029/003,00; 032/003,00.	
LESTE- PEDRA MOLE - PEDRA MOLE - BARRA FUNDA, RUA / 00239 - 018/003,00.	
LESTE- PEDRA MOLE - PEDRA MOLE - BRITANIA, RUA / 00302 - 050/003,00; 051/003,00.	
LESTE- PEDRA MOLE - PEDRA MOLE - CAMPESTRE, RUA / 00315 - 040/003,00; 041/003,00; 042/003,00.	
LESTE- PEDRA MOLE - PEDRA MOLE - CANTAGALO, RUA / 00326 - 031/003,00; 033/003,00; 043/003,00; 044/003,00.	
LESTE- PEDRA MOLE - PEDRA MOLE - CLIMÉRIO LIMA, JORNALISTA, RUA / 00391 - 101/003,00; 102/003,00; 105/003,00; 106/003,00; 109/003,00; 110/003,00; 117/003,00; 118/003,00.	
LESTE- PEDRA MOLE - PEDRA MOLE - COTIA, RUA / 00419 - 054/003,00; 057/003,00; 058/007,00.	
LESTE- PEDRA MOLE - PEDRA MOLE - FLORESTA, RUA / 00604 - 008/003,00; 009/003,00.	
LESTE- PEDRA MOLE - PEDRA MOLE - GALILEIA, RUA / 00673 - 034/003,00; 038/003,00.	
LESTE- PEDRA MOLE - PEDRA MOLE - III, RUA / 03957 - 080/003,00.	
LESTE- PEDRA MOLE - PEDRA MOLE - INÁCIO NEIVA LUZ, DOUTOR, RUA / 00788 - 082/003,00; 083/003,00; 087/003,00; 088/003,00; 090/003,00; 091/003,00; 092/003,00; 093/003,00; 094/003,00; 096/003,00; 097/003,00;	
LESTE- PEDRA MOLE - PEDRA MOLE - JAU, RUA / 00837 - 023/003,00; 025/003,00.	
LESTE- PEDRA MOLE - PEDRA MOLE - JEQUIE, RUA / 00840 - 055/003,00; 056/003,00.	
LESTE- PEDRA MOLE - PEDRA MOLE - JOEL LOUREIRO, VEREADOR, RUA / 00923 - 039/003,00; 040/003,00; 042/003,00; 043/003,00; 044/003,00; 045/003,00; 046/003,00; 047/003,00; 048/003,00; 049/003,00; 050/003,00; 053/003,00; 054/003,00; 058/007,00; 059/007,00; 064/007,00; 065/007,00; 066/007,00; 067/007,00; 068/007,00; 069/007,00; 071/007,00; 072/007,00; 073/007,00; 074/007,00; 076/007,00; 077/007,00; 078/007,00.	
LESTE- PEDRA MOLE - PEDRA MOLE - JORNALISTA COSTA FILHO, RUA / 03890 - 080/003,00.	
LESTE- PEDRA MOLE - PEDRA MOLE - JOSUÉ MOURA SANTOS, DOUTOR, AVENIDA / 01023 - 001/003,00; 002/003,00; 003/003,00; 005/003,00; 006/003,00; 007/003,00; 035/003,00; 036/003,00; 037/003,00; 038/003,00; 039/003,00; 078/007,00; 080/003,00; 114/003,00; 115/003,00; 116/003,00; 117/003,00; 118/003,00.	
LESTE- PEDRA MOLE - PEDRA MOLE - KENNEDY, PRESIDENTE, AVENIDA / 01048 - 001/003,00; 002/003,00; 005/003,00.	
LESTE- PEDRA MOLE - PEDRA MOLE - LAJINHA, RUA / 01052 - 022/003,00; 026/003,00; 047/003,00; 048/003,00; 052/003,00; 053/003,00; 054/003,00; 055/003,00.	
LESTE- PEDRA MOLE - PEDRA MOLE - LUIZ MARTIRIOS DE MOURA, RUA / 01136 - 001/003,00; 006/003,00; 007/003,00; 009/003,00; 012/003,00; 035/003,00; 036/003,00.	
LESTE- PEDRA MOLE - PEDRA MOLE - MACAÉ, RUA / 01143 - 027/003,00; 045/003,00; 046/003,00; 056/003,00; 057/003,00.	
LESTE- PEDRA MOLE - PEDRA MOLE - MERIDIANO, RUA / 01248 - 016/003,00; 017/003,00; 018/003,00; 019/003,00; 020/003,00; 021/003,00; 022/003,00; 023/003,00; 024/003,00; 048/003,00; 049/003,00.	
LESTE- PEDRA MOLE - PEDRA MOLE - MIRADOR, RUA / 01266 - 033/003,00; 034/003,00; 041/003,00; 042/003,00; 043/003,00.	
LESTE- PEDRA MOLE - PEDRA MOLE - PEDRA BRANCA, RUA / 01405 - 020/003,00; 021/003,00; 022/003,00; 023/003,00; 025/003,00; 026/003,00; 027/003,00.	
LESTE- PEDRA MOLE - PEDRA MOLE - PILAR, RUA / 01440 - 024/003,00; 025/003,00; 027/003,00; 028/003,00.	
LESTE- PEDRA MOLE - PEDRA MOLE - PILOTO, RUA / 01441 - 026/003,00; 027/003,00; 046/003,00; 047/003,00.	
LESTE- PEDRA MOLE - PEDRA MOLE - REFÚGIO, RUA / 01495 - 023/003,00; 024/003,00; 025/003,00; 027/003,00; 028/003,00; 029/003,00; 030/003,00; 031/003,00; 032/003,00; 033/003,00; 034/003,00.	
LESTE- PEDRA MOLE - PEDRA MOLE - SALITRE, RUA / 01547 - 021/003,00; 022/003,00; 026/003,00; 027/003,00; 030/003,00; 031/003,00; 033/003,00; 034/003,00; 041/003,00; 043/003,00; 044/003,00; 045/003,00; 046/003,00; 047/003,00; 048/003,00; 049/003,00.	
LESTE- PEDRA MOLE - PEDRA MOLE - SALTO, RUA / 01551 - 012/003,00; 013/003,00; 014/003,00; 015/003,00; 016/003,00.	
LESTE- PEDRA MOLE - PEDRA MOLE - SEM DENOMINAÇÃO 1844, RUA / 03854 - 018/003,00; 019/003,00.	
LESTE- PEDRA MOLE - PEDRA MOLE - SEM DENOMINAÇÃO 1846, RUA / 03856 - 001/003,00.	
LESTE- PEDRA MOLE - PEDRA MOLE - SEM DENOMINAÇÃO	

- ÇÃO 1849, RUA / 03859 - 019/003,00; 020/003,00.
- LESTE- PEDRA MOLE - PEDRA MOLE - SEM DENOMINAÇÃO 1876, RUA / 03886 - 080/003,00.
- LESTE- PEDRA MOLE - PEDRA MOLE - SEM DENOMINAÇÃO 1893, RUA / 03911 - 080/003,00; 081/003,00; 084/003,00; 085/003,00.
- LESTE- PEDRA MOLE - PEDRA MOLE - SEM DENOMINAÇÃO 1897, RUA / 03915 - 080/003,00; 085/003,00; 086/003,00; 089/003,00; 090/003,00; 091/003,00; 092/003,00; 093/003,00; 094/003,00; 095/003,00; 098/003,00; 099/003,00; 100/003,00; 103/003,00; 104/003,00; 107/003,00; 108/003,00; 111/003,00; 113/003,00; 114/003,00.
- LESTE- PEDRA MOLE - PEDRA MOLE - SEM DENOMINAÇÃO 1898, RUA / 03916 - 087/003,00; 088/003,00; 089/003,00.
- LESTE- PEDRA MOLE - PEDRA MOLE - SEM DENOMINAÇÃO 1899, RUA / 03917 - 081/003,00; 082/003,00; 083/003,00; 084/003,00.
- LESTE- PEDRA MOLE - PEDRA MOLE - SEM DENOMINAÇÃO 1903, RUA / 03921 - 080/003,00; 081/003,00; 082/003,00.
- LESTE- PEDRA MOLE - PEDRA MOLE - SEM DENOMINAÇÃO 1917, RUA / 03935 - 080/003,00; 081/003,00; 082/003,00; 083/003,00; 084/003,00.
- LESTE- PEDRA MOLE - PEDRA MOLE - SEM DENOMINAÇÃO 1918, RUA / 03936 - 080/003,00; 083/003,00; 084/003,00; 085/003,00; 086/003,00; 087/003,00.
- LESTE- PEDRA MOLE - PEDRA MOLE - SEM DENOMINAÇÃO 1919, RUA / 03937 - 086/003,00; 087/003,00; 088/003,00; 089/003,00.
- LESTE- PEDRA MOLE - PEDRA MOLE - SEM DENOMINAÇÃO 1920, RUA / 03938 - 088/003,00; 089/003,00; 090/003,00.
- LESTE- PEDRA MOLE - PEDRA MOLE - SEM DENOMINAÇÃO 1921, RUA / 03939 - 018/003,00.
- LESTE- PEDRA MOLE - PEDRA MOLE - SEM DENOMINAÇÃO 2148, RUA / 04190 - 005/003,00; 006/003,00; 036/003,00; 037/003,00; 038/003,00; 039/003,00; 040/003,00; 118/003,00.
- LESTE- PEDRA MOLE - PEDRA MOLE - SEM DENOMINAÇÃO 2149, RUA / 04191 - 003/003,00; 004/003,00; 005/003,00; 006/003,00; 118/003,00.
- LESTE- PEDRA MOLE - PEDRA MOLE - SEM DENOMINAÇÃO 2175, RUA / 04217 - 090/003,00; 091/003,00.
- LESTE- PEDRA MOLE - PEDRA MOLE - SEM DENOMINAÇÃO 2176, RUA / 04218 - 091/003,00; 092/003,00.
- LESTE- PEDRA MOLE - PEDRA MOLE - SEM DENOMINAÇÃO 2177, RUA / 04219 - 092/003,00; 093/003,00.
- LESTE- PEDRA MOLE - PEDRA MOLE - SEM DENOMINAÇÃO 2178, RUA / 04220 - 093/003,00; 094/003,00.
- LESTE- PEDRA MOLE - PEDRA MOLE - SEM DENOMINAÇÃO 2179, RUA / 04221 - 094/003,00; 095/003,00.
- LESTE- PEDRA MOLE - PEDRA MOLE - SEM DENOMINAÇÃO 2180, RUA / 04222 - 095/003,00; 096/003,00; 097/003,00; 098/003,00.
- LESTE- PEDRA MOLE - PEDRA MOLE - SEM DENOMINAÇÃO 2181, RUA / 04223 - 097/003,00; 098/003,00; 099/003,00.
- LESTE- PEDRA MOLE - PEDRA MOLE - SEM DENOMINAÇÃO 2182, RUA / 04224 - 099/003,00; 100/003,00; 101/003,00.
- LESTE- PEDRA MOLE - PEDRA MOLE - SEM DENOMINAÇÃO 2183, RUA / 04225 - 100/003,00; 101/003,00; 102/003,00; 103/003,00.
- LESTE- PEDRA MOLE - PEDRA MOLE - SEM DENOMINAÇÃO 2184, RUA / 04226 - 102/003,00; 103/003,00; 104/003,00; 105/003,00.
- LESTE- PEDRA MOLE - PEDRA MOLE - SEM DENOMINAÇÃO 2185, RUA / 04227 - 104/003,00; 105/003,00; 106/003,00; 107/003,00.
- LESTE- PEDRA MOLE - PEDRA MOLE - SEM DENOMINAÇÃO 2186, RUA / 04228 - 106/003,00; 107/003,00; 108/003,00; 109/003,00.
- LESTE- PEDRA MOLE - PEDRA MOLE - SEM DENOMINAÇÃO 2187, RUA / 04229 - 108/003,00; 109/003,00; 110/003,00; 111/003,00.
- LESTE- PEDRA MOLE - PEDRA MOLE - SEM DENOMINAÇÃO 2188, RUA / 04230 - 111/003,00; 113/003,00.
- LESTE- PEDRA MOLE - PEDRA MOLE - SEM DENOMINAÇÃO 2189, RUA / 04231 - 110/003,00; 116/003,00; 117/003,00.
- LESTE- PEDRA MOLE - PEDRA MOLE - SEM DENOMINAÇÃO 2190, RUA / 04232 - 113/003,00; 114/003,00; 115/003,00.
- LESTE- PEDRA MOLE - PEDRA MOLE - SEM DENOMINAÇÃO 2191, RUA / 04233 - 114/003,00; 115/003,00.
- LESTE- PEDRA MOLE - PEDRA MOLE - SEM DENOMINAÇÃO 2193, RUA / 04235 - 116/003,00; 117/003,00.
- LESTE- PEDRA MOLE - PEDRA MOLE - SEM DENOMINAÇÃO 2194, RUA / 04236 - 094/003,00; 095/003,00; 096/003,00; 097/003,00; 098/003,00.
- LESTE- PEDRA MOLE - PEDRA MOLE - SEM DENOMINAÇÃO 2195, RUA / 04237 - 112/003,00; 113/003,00.
- LESTE- PEDRA MOLE - PEDRA MOLE - SEM DENOMINAÇÃO 2197, RUA / 04239 - 079/003,00; 080/003,00.
- LESTE- PEDRA MOLE - PEDRA MOLE - SEM DENOMINAÇÃO 2198, RUA / 04240 - 079/003,00; 080/003,00.
- LESTE- PEDRA MOLE - PEDRA MOLE - SEM DENOMINAÇÃO 2199, RUA / 04241 - 080/003,00.
- LESTE- PEDRA MOLE - PEDRA MOLE - SEM DENOMINAÇÃO 2200, RUA / 04242 - 080/003,00.
- LESTE- PEDRA MOLE - PEDRA MOLE - SEM DENOMINAÇÃO 2201, RUA / 04243 - 079/003,00; 080/003,00.
- LESTE- PEDRA MOLE - PEDRA MOLE - SEM DENOMINAÇÃO 2202, RUA / 04244 - 061/004,00; 080/003,00.
- LESTE- PEDRA MOLE - PEDRA MOLE - SEM DENOMINAÇÃO 2203, RUA / 04245 - 060/004,00; 061/004,00; 062/004,00; 063/004,00; 080/003,00.
- LESTE- PEDRA MOLE - PEDRA MOLE - SEM DENOMINAÇÃO 2204, RUA / 04246 - 060/004,00; 061/004,00; 080/003,00.
- LESTE- PEDRA MOLE - PEDRA MOLE - SEM DENOMINAÇÃO 2205, RUA / 04247 - 060/004,00; 062/004,00.
- LESTE- PEDRA MOLE - PEDRA MOLE - SEM DENOMINAÇÃO 2206, RUA / 04248 - 061/004,00; 080/003,00.
- LESTE- PEDRA MOLE - PEDRA MOLE - SEM DENOMINAÇÃO 2207, RUA / 04249 - 062/004,00; 063/004,00.
- LESTE- PEDRA MOLE - PEDRA MOLE - SEM DENOMINAÇÃO 2208, RUA / 04250 - 063/004,00; 080/003,00.
- LESTE- PEDRA MOLE - PEDRA MOLE - SEM DENOMINAÇÃO 2209, RUA / 04251 - 050/003,00; 051/003,00; 052/003,00; 053/003,00; 054/003,00; 055/003,00; 056/003,00; 057/003,00.
- LESTE- PEDRA MOLE - PEDRA MOLE - SEM DENOMINAÇÃO 2210, RUA / 04252 - 069/007,00; 070/007,00.
- LESTE- PEDRA MOLE - PEDRA MOLE - SEM DENOMINAÇÃO 2211, RUA / 04253 - 074/007,00; 075/007,00.
- LESTE- PEDRA MOLE - PEDRA MOLE - SEM DENOMINAÇÃO 2213, RUA / 04255 - 024/003,00; 028/003,00.
- LESTE- PEDRA MOLE - PEDRA MOLE - SEM DENOMINAÇÃO 2214, RUA / 04256 - 007/003,00; 009/003,00; 010/003,00; 011/003,00; 012/003,00; 014/003,00; 015/003,00; 017/003,00; 024/003,00; 032/003,00.
- LESTE- PEDRA MOLE - PEDRA MOLE - SEM DENOMINAÇÃO 2221, RUA / 04263 - 001/003,00; 012/003,00; 013/003,00.
- LESTE- PEDRA MOLE - PEDRA MOLE - SEM DENOMINAÇÃO

CAO 2222, RUA / 04264 - 008/003,00; 010/003,00; 011/003,00.	CAO 2276, RUA / 04327 - 034/003,00; 035/003,00; 038/003,00.
LESTE- PEDRA MOLE - PEDRA MOLE - SEM DENOMINAÇÃO 2223, RUA / 04265 - 008/003,00; 009/003,00; 010/003,00.	LESTE- PEDRA MOLE - PEDRA MOLE - SEM DENOMINAÇÃO 2277, RUA / 04328 - 012/003,00; 014/003,00.
LESTE- PEDRA MOLE - PEDRA MOLE - SEM DENOMINAÇÃO 2224, RUA / 04267 - 007/003,00; 008/003,00; 009/003,00.	LESTE- PEDRA MOLE - PEDRA MOLE - SEM DENOMINAÇÃO 269, RUA / 02163 - 038/003,00.
LESTE- PEDRA MOLE - PEDRA MOLE - SEM DENOMINAÇÃO 2225, RUA / 04268 - 008/003,00; 011/003,00; 032/003,00.	LESTE- PEDRA MOLE - PEDRA MOLE - SEM DENOMINAÇÃO 3562, RUA / 05558 - 001/003,00.
LESTE- PEDRA MOLE - PEDRA MOLE - SEM DENOMINAÇÃO 2241, RUA / 04285 - 050/003,00; 051/003,00; 052/003,00; 053/003,00.	LESTE- PEDRA MOLE - PEDRA MOLE - SEM DENOMINAÇÃO 3673, BECO / 05673 - 002/003,00.
LESTE- PEDRA MOLE - PEDRA MOLE - SEM DENOMINAÇÃO 2242, RUA / 04286 - 058/007,00; 059/007,00.	LESTE- PEDRA MOLE - PEDRA MOLE - SEM DENOMINAÇÃO 3675, RUA / 05675 - 079/003,00.
LESTE- PEDRA MOLE - PEDRA MOLE - SEM DENOMINAÇÃO 2243, RUA / 04287 - 059/007,00; 064/007,00.	LESTE- PEDRA MOLE - PEDRA MOLE - SEM DENOMINAÇÃO 3676, RUA / 05676 - 119/003,00.
LESTE- PEDRA MOLE - PEDRA MOLE - SEM DENOMINAÇÃO 2244, RUA / 04288 - 064/007,00; 065/007,00.	LESTE- PEDRA MOLE - PEDRA MOLE - SEM DENOMINAÇÃO 3677, BECO / 05677 - 119/003,00.
LESTE- PEDRA MOLE - PEDRA MOLE - SEM DENOMINAÇÃO 2245, RUA / 04289 - 065/007,00; 066/007,00.	LESTE- PEDRA MOLE - PEDRA MOLE - SEM DENOMINAÇÃO 3678, RUA / 05678 - 119/003,00.
LESTE- PEDRA MOLE - PEDRA MOLE - SEM DENOMINAÇÃO 2246, RUA / 04290 - 066/007,00; 067/007,00.	LESTE- PEDRA MOLE - PEDRA MOLE - SEM DENOMINAÇÃO 3679, RUA / 05679 - 119/003,00.
LESTE- PEDRA MOLE - PEDRA MOLE - SEM DENOMINAÇÃO 2247, RUA / 04291 - 067/007,00; 068/007,00.	LESTE- PEDRA MOLE - PEDRA MOLE - SEM DENOMINAÇÃO 3680, RUA / 05680 - 119/003,00.
LESTE- PEDRA MOLE - PEDRA MOLE - SEM DENOMINAÇÃO 2248, RUA / 04292 - 068/007,00; 069/007,00; 070/007,00.	LESTE- PEDRA MOLE - PEDRA MOLE - SEM DENOMINAÇÃO 3681, RUA / 05681 - 118/003,00.
LESTE- PEDRA MOLE - PEDRA MOLE - SEM DENOMINAÇÃO 2249, RUA / 04293 - 069/007,00; 070/007,00; 071/007,00.	LESTE- PEDRA MOLE - PEDRA MOLE - SEM DENOMINAÇÃO 3682, RUA / 05682 - 006/003,00.
LESTE- PEDRA MOLE - PEDRA MOLE - SEM DENOMINAÇÃO 2250, RUA / 04294 - 071/007,00; 072/007,00.	LESTE- PEDRA MOLE - PEDRA MOLE - SEM DENOMINAÇÃO 3683, RUA / 05683 - 006/003,00.
LESTE- PEDRA MOLE - PEDRA MOLE - SEM DENOMINAÇÃO 2251, RUA / 04295 - 072/007,00; 073/007,00.	LESTE- PEDRA MOLE - PEDRA MOLE - SEM DENOMINAÇÃO 3684, RUA / 05684 - 006/003,00.
LESTE- PEDRA MOLE - PEDRA MOLE - SEM DENOMINAÇÃO 2253, RUA / 04301 - 016/003,00; 017/003,00.	LESTE- PEDRA MOLE - PEDRA MOLE - SEM DENOMINAÇÃO 3685, RUA / 05685 - 006/003,00.
LESTE- PEDRA MOLE - PEDRA MOLE - SEM DENOMINAÇÃO 2254, RUA / 04302 - 012/003,00; 013/003,00.	LESTE- PEDRA MOLE - PEDRA MOLE - SEM DENOMINAÇÃO 3686, RUA / 05686 - 006/003,00.
LESTE- PEDRA MOLE - PEDRA MOLE - SEM DENOMINAÇÃO 2255, RUA / 04303 - 015/003,00; 016/003,00; 017/003,00.	LESTE- PEDRA MOLE - PEDRA MOLE - SEM DENOMINAÇÃO 3687, RUA / 05687 - 008/003,00.
LESTE- PEDRA MOLE - PEDRA MOLE - SEM DENOMINAÇÃO 2256, RUA / 04304 - 001/003,00; 002/003,00.	LESTE- PEDRA MOLE - PEDRA MOLE - SEM DENOMINAÇÃO 3740, BECO / 05742 - 001/003,00.
LESTE- PEDRA MOLE - PEDRA MOLE - SEM DENOMINAÇÃO 2257, RUA / 04305 - 008/003,00; 011/003,00.	LESTE- PEDRA MOLE - PEDRA MOLE - SEM DENOMINAÇÃO 3752, RUA / 05754 - 080/003,00.
LESTE- PEDRA MOLE - PEDRA MOLE - SEM DENOMINAÇÃO 2258, RUA / 04306 - 007/003,00; 008/003,00; 034/003,00; 035/003,00.	LESTE- PEDRA MOLE - PEDRA MOLE - SEVERINO CORREIA DA SILVA, RUA / 01573 - 001/003,00; 011/003,00; 013/003,00; 014/003,00; 015/003,00; 016/003,00; 024/003,00; 027/003,00; 028/003,00; 029/003,00; 030/003,00; 032/003,00.
LESTE- PEDRA MOLE - PEDRA MOLE - SEM DENOMINAÇÃO 2259, RUA / 04307 - 001/003,00; 002/003,00.	LESTE- PEDRA MOLE - PEDRA MOLE - TATUI, RUA / 01598 - 050/003,00.
LESTE- PEDRA MOLE - PEDRA MOLE - SEM DENOMINAÇÃO 2260, RUA / 04308 - 003/003,00; 004/003,00; 006/003,00.	LESTE- PEDRA MOLE - PEDRA MOLE - VALINHOS, RUA / 01665 - 019/003,00; 020/003,00; 021/003,00; 049/003,00.
LESTE- PEDRA MOLE - PEDRA MOLE - SEM DENOMINAÇÃO 2261, RUA / 04309 - 003/003,00; 004/003,00.	LESTE- PEDRA MOLE - PEDRA MOLE - VARZINHA, RUA / 01668 - 050/003,00.
LESTE- PEDRA MOLE - PEDRA MOLE - SEM DENOMINAÇÃO 2262, RUA / 04310 - 079/003,00; 080/003,00.	LESTE- PEDRA MOLE - PEDRA MOLE - VASSOURAS, RUA / 01669 - 029/003,00; 030/003,00; 031/003,00; 032/003,00; 044/003,00; 045/003,00.
LESTE- PEDRA MOLE - PEDRA MOLE - SEM DENOMINAÇÃO 2263, RUA / 04311 - 040/003,00; 042/003,00.	LESTE- PEDRA MOLE - TABAJARAS - 09, RUA / 03888 - 056/003,00; 057/003,00.
LESTE- PEDRA MOLE - PEDRA MOLE - SEM DENOMINAÇÃO 2264, RUA / 04312 - 036/003,00; 037/003,00.	LESTE- PEDRA MOLE - TABAJARAS - ALTEROSAS, RUA / 00079 - 001/003,00; 005/003,00; 006/003,00; 014/003,00; 015/003,00; 019/003,00; 020/003,00.
LESTE- PEDRA MOLE - PEDRA MOLE - SEM DENOMINAÇÃO 2265, RUA / 04313 - 080/003,00; 085/003,00.	LESTE- PEDRA MOLE - TABAJARAS - ANA MARIA GONÇALVES E SILVA, RUA / 00108 - 035/003,00; 036/003,00; 055/003,00.
LESTE- PEDRA MOLE - PEDRA MOLE - SEM DENOMINAÇÃO 2275, RUA / 04326 - 024/003,00; 028/003,00.	LESTE- PEDRA MOLE - TABAJARAS - ANTÔNIO FURTA-DO, ENGENHEIRO, RUA / 00152 - 057/003,00; 058/003,00; 059/003,00; 060/003,00; 061/003,00; 062/003,00; 063/003,00; 064/003,00.
LESTE- PEDRA MOLE - PEDRA MOLE - SEM DENOMINAÇÃO	LESTE- PEDRA MOLE - TABAJARAS - BARRA FUNDA, RUA

- / 00239 - 002/003,00.
- LESTE- PEDRA MOLE - TABAJARAS - BEATRIZ PAZ GENÚINO, RUA / 00253 - 063/003,00; 064/003,00.
- LESTE- PEDRA MOLE - TABAJARAS - BRITÂNIA, RUA / 00302 - 033/003,00; 034/003,00; 035/003,00.
- LESTE- PEDRA MOLE - TABAJARAS - CARLOS MAIA, DOUTOR, RUA / 00335 - 058/003,00; 059/003,00; 060/003,00; 062/003,00.
- LESTE- PEDRA MOLE - TABAJARAS - EDMAR MOTA BONA, RUA / 00507 - 061/003,00; 063/003,00.
- LESTE- PEDRA MOLE - TABAJARAS - FRONTAL, RUA / 00665 - 003/003,00; 004/003,00; 005/003,00; 006/003,00; 007/003,00; 008/003,00.
- LESTE- PEDRA MOLE - TABAJARAS - GUARACI FARIAS E SILVA, RUA / 00725 - 062/003,00; 064/003,00; 065/003,00.
- LESTE- PEDRA MOLE - TABAJARAS - III, RUA / 03957 - 056/003,00; 057/003,00; 058/003,00.
- LESTE- PEDRA MOLE - TABAJARAS - ITAMARACÁ, RUA / 00809 - 004/003,00; 005/003,00; 006/003,00; 007/003,00; 013/003,00; 014/003,00; 015/003,00; 016/003,00.
- LESTE- PEDRA MOLE - TABAJARAS - JANDAÍRA, RUA / 00832 - 033/003,00; 034/003,00.
- LESTE- PEDRA MOLE - TABAJARAS - JOEL LOUREIRO, VEREADOR, RUA / 00923 - 015/003,00; 016/003,00; 017/003,00; 018/003,00; 019/003,00.
- LESTE- PEDRA MOLE - TABAJARAS - JORNALISTA COSTA FILHO, RUA / 03890 - 058/003,00; 062/003,00; 070/003,00; 071/003,00.
- LESTE- PEDRA MOLE - TABAJARAS - JOSÉ CASTELO FILHO, ENGENHEIRO, RUA / 00953 - 056/003,00; 057/003,00; 059/003,00.
- LESTE- PEDRA MOLE - TABAJARAS - JOSÉ COSTA FILHO, RUA / 00957 - 058/003,00; 062/003,00; 070/003,00; 071/003,00.
- LESTE- PEDRA MOLE - TABAJARAS - JOSÉ LUIZ VILHENA, DOUTOR, RUA / 00983 - 060/003,00; 061/003,00.
- LESTE- PEDRA MOLE - TABAJARAS - KENNEDY, PRESIDENTE, AVENIDA / 01048 - 001/003,00.
- LESTE- PEDRA MOLE - TABAJARAS - LEME, RUA / 01061 - 002/003,00.
- LESTE- PEDRA MOLE - TABAJARAS - MERIDIANO, RUA / 01248 - 002/003,00.
- LESTE- PEDRA MOLE - TABAJARAS - PEDRA BRANCA, RUA / 01405 - 006/003,00; 007/003,00; 008/003,00; 009/003,00; 010/003,00; 011/003,00; 012/003,00; 013/003,00; 014/003,00.
- LESTE- PEDRA MOLE - TABAJARAS - SALITRE, RUA / 01547 - 011/003,00; 012/003,00; 013/003,00; 014/003,00; 015/003,00; 016/003,00; 017/003,00.
- LESTE- PEDRA MOLE - TABAJARAS - SEM DENOMINAÇÃO 1844, RUA / 03854 - 002/003,00; 009/003,00.
- LESTE- PEDRA MOLE - TABAJARAS - SEM DENOMINAÇÃO 1845, RUA / 03855 - 001/003,00; 003/003,00; 004/003,00; 005/003,00.
- LESTE- PEDRA MOLE - TABAJARAS - SEM DENOMINAÇÃO 1846, RUA / 03856 - 001/003,00; 002/003,00.
- LESTE- PEDRA MOLE - TABAJARAS - SEM DENOMINAÇÃO 1847, RUA / 03857 - 001/003,00; 002/003,00; 003/003,00; 008/003,00; 009/003,00.
- LESTE- PEDRA MOLE - TABAJARAS - SEM DENOMINAÇÃO 1848, RUA / 03858 - 003/003,00; 004/003,00; 007/003,00; 008/003,00; 012/003,00; 013/003,00.
- LESTE- PEDRA MOLE - TABAJARAS - SEM DENOMINAÇÃO 1849, RUA / 03859 - 009/003,00; 010/003,00.
- LESTE- PEDRA MOLE - TABAJARAS - SEM DENOMINAÇÃO 1850, RUA / 03860 - 001/003,00; 025/003,00; 026/003,00; 028/003,00; 030/003,00; 031/003,00; 034/003,00; 035/003,00; 036/003,00; 037/003,00; 038/003,00; 039/003,00; 040/003,00; 041/003,00; 042/003,00; 043/003,00; 044/003,00; 045/003,00; 046/003,00; 047/003,00; 048/003,00; 049/003,00.
- LESTE- PEDRA MOLE - TABAJARAS - SEM DENOMINAÇÃO 1851, RUA / 03861 - 029/003,00; 030/003,00; 031/003,00; 032/003,00.
- LESTE- PEDRA MOLE - TABAJARAS - SEM DENOMINAÇÃO 1852, RUA / 03862 - 001/003,00; 019/003,00; 020/003,00; 021/003,00; 022/003,00; 023/003,00; 024/003,00; 027/003,00; 028/003,00; 029/003,00; 032/003,00.
- LESTE- PEDRA MOLE - TABAJARAS - SEM DENOMINAÇÃO 1853, RUA / 03863 - 001/003,00; 020/003,00; 021/003,00; 022/003,00; 023/003,00.
- LESTE- PEDRA MOLE - TABAJARAS - SEM DENOMINAÇÃO 1854, RUA / 03864 - 038/003,00; 039/003,00; 040/003,00; 041/003,00; 042/003,00; 043/003,00; 049/003,00; 050/003,00; 051/003,00.
- LESTE- PEDRA MOLE - TABAJARAS - SEM DENOMINAÇÃO 1855, RUA / 03865 - 024/003,00; 025/003,00; 026/003,00; 027/003,00.
- LESTE- PEDRA MOLE - TABAJARAS - SEM DENOMINAÇÃO 1856, RUA / 03866 - 037/003,00; 051/003,00; 052/003,00; 054/003,00.
- LESTE- PEDRA MOLE - TABAJARAS - SEM DENOMINAÇÃO 1857, RUA / 03867 - 052/003,00; 053/003,00; 054/003,00; 108/003,00.
- LESTE- PEDRA MOLE - TABAJARAS - SEM DENOMINAÇÃO 1858, RUA / 03868 - 001/003,00; 042/003,00; 043/003,00; 044/003,00; 048/003,00; 049/003,00.
- LESTE- PEDRA MOLE - TABAJARAS - SEM DENOMINAÇÃO 1859, RUA / 03869 - 044/003,00; 045/003,00; 047/003,00; 048/003,00.
- LESTE- PEDRA MOLE - TABAJARAS - SEM DENOMINAÇÃO 1860, RUA / 03870 - 045/003,00; 046/003,00.
- LESTE- PEDRA MOLE - TABAJARAS - SEM DENOMINAÇÃO 1861, RUA / 03871 - 018/003,00; 019/003,00.
- LESTE- PEDRA MOLE - TABAJARAS - SEM DENOMINAÇÃO 1862, RUA / 03872 - 019/003,00; 031/003,00; 032/003,00; 033/003,00; 034/003,00; 035/003,00; 036/003,00.
- LESTE- PEDRA MOLE - TABAJARAS - SEM DENOMINAÇÃO 1863, RUA / 03873 - 069/003,00; 070/003,00; 075/003,00; 076/003,00; 077/003,00; 096/003,00; 097/003,00; 098/003,00; 099/003,00; 100/003,00; 101/003,00; 102/003,00; 103/003,00.
- LESTE- PEDRA MOLE - TABAJARAS - SEM DENOMINAÇÃO 1865, RUA / 03875 - 036/003,00; 037/003,00; 053/003,00; 054/003,00; 055/003,00.
- LESTE- PEDRA MOLE - TABAJARAS - SEM DENOMINAÇÃO 1866, RUA / 03876 - 052/003,00; 053/003,00; 054/003,00; 108/003,00.
- LESTE- PEDRA MOLE - TABAJARAS - SEM DENOMINAÇÃO 1867, RUA / 03877 - 050/003,00; 051/003,00; 052/003,00; 108/003,00.
- LESTE- PEDRA MOLE - TABAJARAS - SEM DENOMINAÇÃO 1868, RUA / 03878 - 020/003,00; 021/003,00; 029/003,00; 030/003,00; 031/003,00; 032/003,00; 037/003,00; 038/003,00; 051/003,00.
- LESTE- PEDRA MOLE - TABAJARAS - SEM DENOMINAÇÃO 1869, RUA / 03879 - 028/003,00; 029/003,00; 030/003,00.
- LESTE- PEDRA MOLE - TABAJARAS - SEM DENOMINAÇÃO 1870, RUA / 03880 - 021/003,00; 022/003,00; 026/003,00; 027/003,00; 028/003,00; 038/003,00; 039/003,00.
- LESTE- PEDRA MOLE - TABAJARAS - SEM DENOMINAÇÃO 1871, RUA / 03881 - 022/003,00; 023/003,00; 024/003,00; 025/003,00; 026/003,00; 027/003,00; 039/003,00; 040/003,00; 043/003,00; 044/003,00; 045/003,00; 046/003,00; 047/003,00; 048/003,00; 049/003,00.
- LESTE- PEDRA MOLE - TABAJARAS - SEM DENOMINAÇÃO 1872, RUA / 03882 - 001/003,00; 024/003,00; 025/003,00; 040/003,00; 041/003,00; 042/003,00; 043/003,00; 044/003,00; 045/003,00; 046/003,00.

- CHA, RUA / 00447 - 022/020,00.
- LESTE- SÃO CRISTÓVÃO - HORTO - DIOGO LUSTOSA, CORONEL, RUA / 00472 - 008/080,00; 009/080,00.
- LESTE- SÃO CRISTÓVÃO - HORTO - DOMINGOS CORDEIRO, RUA / 00484 - 066/050,00; 067/050,00; 068/040,00; 069/040,00; 070/080,00; 076/050,00; 077/050,00; 078/040,00; 080/080,00.
- LESTE- SÃO CRISTÓVÃO - HORTO - DONDOM, JORNALISTA, RUA / 00493 - 001/070,00; 003/080,00; 012/030,00; 014/030,00; 015/050,00; 018/030,00; 019/030,00; 024/030,00; 025/030,00; 037/030,00; 038/050,00; 040/030,00; 041/050,00; 050/030,00; 051/030,00; 052/030,00; 053/050,00; 065/030,00; 066/050,00; 072/030,00; 075/030,00; 076/050,00; 087/025,00; 088/060,00; 093/025,00; 094/080,00.
- LESTE- SÃO CRISTÓVÃO - HORTO - EDISON MOURA, RUA / 00506 - 073/030,00; 074/030,00.
- LESTE- SÃO CRISTÓVÃO - HORTO - ESPERANTINA, RUA / 00554 - 061/030,00; 064/030,00; 065/030,00; 071/030,00; 072/030,00.
- LESTE- SÃO CRISTÓVÃO - HORTO - FIDALMA BOAVISTA GONDIM, RUA / 00593 - 047/020,00; 048/020,00.
- LESTE- SÃO CRISTÓVÃO - HORTO - FRANCISCO CASTRO, INDUSTRIAL, RUA / 00625 - 004/080,00; 006/080,00; 007/080,00; 008/080,00; 009/080,00; 028/050,00; 029/050,00; 030/050,00; 031/050,00; 032/080,00.
- LESTE- SÃO CRISTÓVÃO - HORTO - FRANCISCO DA COSTA SOUSA, DOUTOR, RUA / 00630 - 039/020,00; 047/020,00.
- LESTE- SÃO CRISTÓVÃO - HORTO - GENES CELESTE, RUA / 00682 - 017/020,00; 018/030,00; 019/030,00; 022/020,00; 024/030,00; 025/030,00.
- LESTE- SÃO CRISTÓVÃO - HORTO - GERVÁSIO COSTA, RUA / 00689 - 004/080,00; 005/080,00; 028/050,00; 029/050,00; 042/050,00; 043/050,00; 054/050,00; 055/050,00.
- LESTE- SÃO CRISTÓVÃO - HORTO - GRAHAM BELL, RUA / 00715 - 010/020,00; 011/020,00; 012/030,00; 013/030,00; 014/030,00.
- LESTE- SÃO CRISTÓVÃO - HORTO - HERMES PINHEIRO, RUA / 00761 - 048/020,00; 049/030,00.
- LESTE- SÃO CRISTÓVÃO - HORTO - HOMERO CASTELO BRANCO, AVENIDA / 00769 - 091/025,00; 092/025,00; 093/025,00; 094/080,00; 095/080,00; 103/080,00; 104/100,00; 106/120,00.
- LESTE- SÃO CRISTÓVÃO - HORTO - HORTÊNCIAS, DAS, RUA / 00775 - 040/030,00; 041/050,00; 042/050,00; 043/050,00; 050/030,00; 052/030,00; 054/050,00; 055/050,00.
- LESTE- SÃO CRISTÓVÃO - HORTO - IPIRANGA, RUA / 00795 - 102/060,00; 103/080,00; 105/080,00; 106/120,00.
- LESTE- SÃO CRISTÓVÃO - HORTO - JAIME DA BOTICA, RUA / 00826 - 085/025,00; 086/025,00; 087/025,00; 088/060,00; 089/025,00; 092/040,00; 093/025,00; 094/080,00.
- LESTE- SÃO CRISTÓVÃO - HORTO - JASMIM, RUA / 00836 - 052/030,00; 053/050,00; 056/050,00; 057/050,00.
- LESTE- SÃO CRISTÓVÃO - HORTO - JOÃO ALMEIDA, JUIZ, RUA / 00847 - 022/020,00; 036/020,00; 039/020,00; 047/020,00; 048/020,00; 049/030,00; 061/030,00; 071/030,00; 073/030,00; 074/030,00; 085/025,00; 089/025,00; 090/025,00; 091/025,00.
- LESTE- SÃO CRISTÓVÃO - HORTO - JOSÉ FORTES DE PÁDUA, RUA / 00968 - 075/030,00; 076/050,00; 087/025,00; 088/060,00.
- LESTE- SÃO CRISTÓVÃO - HORTO - KENNEDY, PRESIDENTE, AVENIDA / 01048 - 001/070,00; 003/080,00; 004/080,00; 005/080,00; 006/080,00; 007/080,00; 008/080,00.
- LESTE- SÃO CRISTÓVÃO - HORTO - LAURINDO DE CASTRO, RUA / 01058 - 024/030,00; 025/030,00; 028/050,00; 029/050,00; 033/050,00; 034/050,00; 035/080,00; 037/030,00; 038/050,00; 042/050,00; 043/050,00; 044/050,00; 045/050,00; 046/080,00.
- LESTE- SÃO CRISTÓVÃO - HORTO - LEONARDO MOURA FÊ, RUA / 01066 - 077/050,00; 081/050,00.
- LESTE- SÃO CRISTÓVÃO - HORTO - LILIZINHA CASTELO BRANCO DE CARVALHO, RUA / 01084 - 078/040,00; 080/080,00; 082/040,00; 083/040,00; 084/080,00.
- LESTE- SÃO CRISTÓVÃO - HORTO - LINDOLFO MONTEIRO, AVENIDA / 01088 - 006/080,00; 007/080,00; 030/050,00; 031/050,00; 033/050,00; 034/050,00; 044/050,00; 045/050,00; 058/050,00; 059/050,00; 068/040,00; 069/040,00; 078/040,00; 079/040,00; 082/040,00; 083/040,00; 096/040,00; 097/040,00; 099/040,00; 100/040,00; 102/060,00; 103/080,00; 104/100,00.
- LESTE- SÃO CRISTÓVÃO - HORTO - MADEIRA, PROFESSOR, RUA / 01147 - 057/050,00; 058/050,00; 059/050,00; 060/080,00; 067/050,00; 068/040,00; 069/040,00; 070/080,00.
- LESTE- SÃO CRISTÓVÃO - HORTO - MAGNOLIAS, RUA / 01149 - 054/050,00; 055/050,00; 056/050,00.
- LESTE- SÃO CRISTÓVÃO - HORTO - MARIA CARVALHO SANTOS, DOUTORA, RUA / 01201 - 013/030,00; 014/030,00; 015/050,00; 016/050,00; 017/020,00; 018/030,00; 019/030,00.
- LESTE- SÃO CRISTÓVÃO - HORTO - MATIAS MELO, RUA / 01231 - 099/040,00; 100/040,00; 101/080,00; 102/060,00; 104/100,00; 105/080,00.
- LESTE- SÃO CRISTÓVÃO - HORTO - PARNAÍBA, VISCONDE DA, RUA / 01696 - 003/080,00; 004/080,00; 016/050,00; 019/050,00; 028/050,00; 038/050,00; 041/050,00; 042/050,00; 052/030,00; 053/050,00; 054/050,00; 056/050,00; 057/050,00; 066/050,00; 067/050,00; 076/050,00; 077/050,00; 081/050,00; 088/060,00; 094/080,00; 095/080,00.
- LESTE- SÃO CRISTÓVÃO - HORTO - PRISCO MEDEIROS, RUA / 01465 - 085/025,00; 086/025,00; 089/025,00; 090/025,00; 091/025,00; 092/025,00.
- LESTE- SÃO CRISTÓVÃO - HORTO - RIO POTI, AVENIDA / 01510 - 007/080,00; 008/080,00; 009/080,00; 031/050,00; 032/080,00; 034/050,00; 035/080,00; 045/050,00; 046/080,00; 059/050,00; 060/080,00; 069/040,00; 070/080,00; 080/080,00; 083/040,00; 084/080,00; 097/040,00; 098/080,00; 100/040,00; 101/080,00; 104/100,00; 105/080,00; 106/120,00.
- LESTE- SÃO CRISTÓVÃO - HORTO - RUBI, RUA / 01540 - 030/050,00; 031/050,00; 032/080,00; 033/050,00; 034/050,00; 035/080,00.
- LESTE- SÃO CRISTÓVÃO - HORTO - SABA SAID, RUA / 01545 - 096/040,00; 097/040,00; 098/080,00; 099/040,00; 100/040,00; 101/080,00.
- LESTE- SÃO CRISTÓVÃO - HORTO - SAMUEL MORSE, RUA / 01555 - 022/020,00; 036/020,00.
- LESTE- SÃO CRISTÓVÃO - HORTO - SEM DENOMINAÇÃO 0022, RUA / 01772 - 015/050,00; 016/050,00.
- LESTE- SÃO CRISTÓVÃO - HORTO - SEM DENOMINAÇÃO 0024, RUA / 01774 - 062/030,00; 063/030,00; 064/030,00.
- LESTE- SÃO CRISTÓVÃO - HORTO - SEM DENOMINAÇÃO 0025, RUA / 01775 - 062/030,00; 063/030,00.
- LESTE- SÃO CRISTÓVÃO - HORTO - SEM DENOMINAÇÃO 0037, RUA / 01791 - 061/030,00; 062/030,00; 064/030,00.
- LESTE- SÃO CRISTÓVÃO - HORTO - SEM DENOMINAÇÃO 0039, RUA / 01793 - 010/020,00; 011/020,00.
- LESTE- SÃO CRISTÓVÃO - HORTO - SEM DENOMINAÇÃO 0040, RUA / 01794 - 090/025,00; 091/025,00.
- LESTE- SÃO CRISTÓVÃO - HORTO - SEM DENOMINAÇÃO 0041, RUA / 01795 - 089/025,00; 090/025,00.
- LESTE- SÃO CRISTÓVÃO - HORTO - SEM DENOMINAÇÃO 0045, RUA / 01799 - 003/080,00; 015/050,00; 016/

- 050,00.
- LESTE- SÃO CRISTÓVÃO - HORTO - SEVERINO, DOM, AVENIDA / 00482 - 008/080,00; 009/080,00; 032/080,00; 035/080,00; 046/080,00; 060/080,00; 070/080,00; 080/080,00; 084/080,00; 098/080,00; 101/080,00; 105/080,00; 106/120,00.
- LESTE- SÃO CRISTÓVÃO - HORTO - TANCREDO SERRA E SILVA, RUA / 01595 - 037/030,00; 038/050,00; 040/030,00; 041/050,00.
- LESTE- SÃO CRISTÓVÃO - HORTO - THOMAS EDSON, RUA / 01615 - 001/070,00; 010/020,00; 011/020,00; 012/030,00.
- LESTE- SÃO CRISTÓVÃO - HORTO - ZUZU FREIRE, RUA / 01742 - 074/030,00; 075/030,00; 085/025,00; 086/025,00.
- LESTE- SÃO CRISTÓVÃO - PLANALTO - ADALBERTO CORREIA LIMA, DESEMBARGADOR, RUA / 00013 - 003/070,00; 004/025,00; 009/025,00; 015/025,00; 016/025,00; 017/025,00; 022/025,00; 023/025,00; 030/025,00; 031/025,00; 032/025,00; 039/025,00; 040/025,00; 041/025,00; 042/025,00; 047/025,00; 048/025,00; 049/030,00; 050/030,00; 055/030,00; 056/030,00; 057/050,00; 058/040,00.
- LESTE- SÃO CRISTÓVÃO - PLANALTO - ALAIDE MARGUES, RUA / 00046 - 001/070,00; 002/070,00; 005/025,00; 006/020,00; 007/020,00; 008/025,00; 011/025,00; 012/020,00; 013/020,00; 014/025,00; 018/025,00; 019/025,00; 020/020,00; 021/025,00; 034/025,00; 035/025,00; 036/020,00; 037/020,00; 038/025,00; 043/025,00; 044/020,00; 045/020,00; 046/025,00; 051/025,00; 052/020,00; 053/020,00; 054/025,00; 059/030,00; 060/030,00; 061/030,00.
- LESTE- SÃO CRISTÓVÃO - PLANALTO - BASÍLIO BEZERRA, RUA / 00247 - 001/070,00; 002/070,00; 003/070,00; 004/025,00; 005/025,00; 006/020,00.
- LESTE- SÃO CRISTÓVÃO - PLANALTO - BELCHIOR BARROS, RUA / 00257 - 027/025,00; 028/025,00; 031/025,00; 032/025,00; 035/025,00; 036/020,00; 037/020,00; 038/025,00; 039/025,00; 040/025,00.
- LESTE- SÃO CRISTÓVÃO - PLANALTO - BENEDITO DA SILVEIRA, RUA / 00264 - 023/025,00; 024/025,00; 025/025,00; 026/025,00; 027/025,00; 028/025,00; 029/025,00.
- LESTE- SÃO CRISTÓVÃO - PLANALTO - BENIGNO RÊGO LEMOS, RUA / 00269 - 020/020,00; 021/025,00; 022/025,00; 023/025,00; 024/025,00; 025/025,00; 029/025,00; 030/025,00; 032/025,00; 034/025,00; 036/020,00.
- LESTE- SÃO CRISTÓVÃO - PLANALTO - CHICÃO, MOTORISTA, RUA / 00365 - 037/020,00; 038/025,00; 039/025,00; 040/025,00; 041/025,00; 042/025,00; 043/025,00; 044/020,00.
- LESTE- SÃO CRISTÓVÃO - PLANALTO - CÍCERO CARVALHO, RUA / 00372 - 013/020,00; 014/025,00; 015/025,00; 017/025,00; 018/025,00; 019/025,00.
- LESTE- SÃO CRISTÓVÃO - PLANALTO - COTA NUNES, RUA / 00418 - 059/030,00; 060/030,00.
- LESTE- SÃO CRISTÓVÃO - PLANALTO - DEOCLÉCIO BRITO, RUA / 00456 - 045/020,00; 046/025,00; 047/025,00; 048/025,00; 049/030,00; 050/030,00; 051/025,00; 052/020,00.
- LESTE- SÃO CRISTÓVÃO - PLANALTO - GENES CELESTE, RUA / 00682 - 010/025,00; 011/025,00; 012/020,00; 013/020,00; 014/025,00; 015/025,00.
- LESTE- SÃO CRISTÓVÃO - PLANALTO - GREGÓRIO, MOTORISTA, RUA / 00719 - 053/020,00; 054/025,00; 055/030,00; 056/030,00; 057/050,00; 058/040,00; 060/030,00; 061/030,00.
- LESTE- SÃO CRISTÓVÃO - PLANALTO - HERMES PINHEIRO, RUA / 00761 - 026/025,00; 027/025,00.
- LESTE- SÃO CRISTÓVÃO - PLANALTO - HOMERO CASTELO BRANCO, AVENIDA / 00769 - 057/050,00; 058/040,00; 059/030,00; 061/030,00.
- LESTE- SÃO CRISTÓVÃO - PLANALTO - JAIME DA BOTI
- CA, RUA / 00826 - 049/030,00; 050/030,00; 051/025,00; 052/020,00; 054/025,00; 055/030,00; 056/030,00.
- LESTE- SÃO CRISTÓVÃO - PLANALTO - JOÃO ALMEIDA, JUIZ, RUA / 00847 - 016/025,00; 024/025,00; 025/025,00; 026/025,00; 027/025,00; 040/025,00; 041/025,00; 048/025,00; 049/030,00; 056/030,00; 057/050,00.
- LESTE- SÃO CRISTÓVÃO - PLANALTO - JOÃO CARVALHO, RUA / 00857 - 007/020,00; 008/025,00; 009/025,00; 010/025,00; 011/025,00; 012/020,00.
- LESTE- SÃO CRISTÓVÃO - PLANALTO - JOÃO DAMASCENO, RUA / 00865 - 004/025,00; 005/025,00; 006/020,00; 007/020,00; 008/025,00; 009/025,00.
- LESTE- SÃO CRISTÓVÃO - PLANALTO - KENNEDY, PRESIDENTE, AVENIDA / 01048 - 001/070,00; 002/070,00; 003/070,00.
- LESTE- SÃO CRISTÓVÃO - PLANALTO - LINO CORREIA LIMA, RUA / 01090 - 041/025,00; 042/025,00; 043/025,00; 044/020,00; 045/020,00; 046/025,00; 047/025,00; 048/025,00.
- LESTE- SÃO CRISTÓVÃO - PLANALTO - MANOEL OLIVEIRA SOUSA, CORONEL, RUA / 01173 - 028/025,00; 029/025,00; 030/025,00; 031/025,00; 040/025,00.
- LESTE- SÃO CRISTÓVÃO - PLANALTO - OTÁVIO BRAGA, VEREADOR, RUA / 01363 - 016/025,00; 017/025,00; 018/025,00; 019/025,00; 020/020,00; 021/025,00; 022/025,00; 023/025,00; 024/025,00.
- LESTE- SÃO CRISTÓVÃO - PLANALTO - SEM DENOMINAÇÃO 0412, RUA / 02256 - 032/025,00.
- LESTE- SÃO CRISTÓVÃO - PLANALTO - SEM DENOMINAÇÃO 1226, RUA / 03191 - 034/025,00; 035/025,00.
- LESTE- SÃO CRISTÓVÃO - PLANALTO - SEM DENOMINAÇÃO 1228, RUA / 03193 - 022/025,00.
- LESTE- SÃO CRISTÓVÃO - PLANALTO - SEM DENOMINAÇÃO 1229, RUA / 03194 - 010/025,00.
- LESTE- SÃO CRISTÓVÃO - PLANALTO - SEM DENOMINAÇÃO 2384, RUA / 04453 - 025/025,00; 026/025,00; 028/025,00; 029/025,00; 030/025,00; 031/025,00.
- LESTE- SÃO CRISTÓVÃO - PLANALTO - TRINTA E UM DE MARÇO, RUA / 01638 - 002/070,00; 003/070,00; 004/025,00; 005/025,00; 008/025,00; 009/025,00; 010/025,00; 011/025,00; 014/025,00; 015/025,00; 017/025,00; 018/025,00; 021/025,00; 022/025,00; 032/025,00; 034/025,00; 035/025,00; 038/025,00; 039/025,00; 042/025,00; 043/025,00; 046/025,00; 047/025,00; 050/030,00; 051/025,00; 054/025,00; 055/030,00; 058/040,00; 059/030,00; 060/030,00.
- LESTE- SÃO CRISTÓVÃO - PLANALTO - ULISSES MARGUES, RUA / 01651 - 001/070,00; 006/020,00; 007/020,00; 012/020,00; 013/020,00; 019/025,00; 020/020,00; 036/020,00; 037/020,00; 044/020,00; 045/020,00; 052/020,00; 053/020,00; 061/030,00.
- LESTE- SÃO CRISTÓVÃO - SÃO CRISTÓVÃO - 1100, RUA / 01780 - 126/100,00; 127/100,00.
- LESTE- SÃO CRISTÓVÃO - SÃO CRISTÓVÃO - ALZIRA RIOS MAGALHAES, RUA / 01801 - 036/060,00; 037/060,00.
- LESTE- SÃO CRISTÓVÃO - SÃO CRISTÓVÃO - AMELIA BEVILAQUA, RUA / 00100 - 007/025,00; 008/025,00; 009/025,00; 013/025,00; 014/025,00; 015/025,00; 021/025,00; 022/025,00.
- LESTE- SÃO CRISTÓVÃO - SÃO CRISTÓVÃO - ANFRISIO LOBÃO, RUA / 00115 - 083/080,00; 084/080,00; 086/087,00; 117/080,00; 118/080,00; 119/080,00; 120/080,00; 121/080,00; 122/080,00; 123/080,00; 126/080,00; 128/080,00.
- LESTE- SÃO CRISTÓVÃO - SÃO CRISTÓVÃO - ANTONIETA FERRAZ, RUA / 00139 - 007/025,00; 008/025,00; 010/025,00; 011/030,00; 153/035,00.
- LESTE- SÃO CRISTÓVÃO - SÃO CRISTÓVÃO - ANTONIO BONA, RUA / 00142 - 003/050,00; 005/025,00; 006/025,00; 017/030,00.



- LESTE- SÃO CRISTÓVÃO - SÃO CRISTÓVÃO - AREA LEÃO, COMANDANTE, RUA / 00182 - 016/025,00; 020/025,00; 021/025,00; 030/060,00; 031/060,00; 032/060,00; 049/060,00; 050/060,00; 051/060,00; 055/120,00; 056/120,00.
- LESTE- SÃO CRISTÓVÃO - SÃO CRISTÓVÃO - AREA LEÃO, SENADOR, AVENIDA / 00184 - 001/030,00; 002/030,00; 003/050,00; 017/030,00; 018/050,00; 019/050,00; 033/060,00; 034/060,00; 036/060,00; 038/060,00; 053/120,00; 067/060,00; 068/120,00; 069/120,00; 074/060,00; 075/060,00; 090/060,00; 093/060,00; 107/070,00; 108/070,00; 111/070,00; 132/120,00; 133/120,00; 147/120,00; 148/120,00.
- LESTE- SÃO CRISTÓVÃO - SÃO CRISTÓVÃO - ARMANDO MADEIRA, RUA / 00198 - 028/060,00; 041/060,00; 042/060,00; 048/060,00; 049/060,00; 050/060,00.
- LESTE- SÃO CRISTÓVÃO - SÃO CRISTÓVÃO - BEIJA FLOR, RUA / 00255 - 084/080,00; 118/080,00.
- LESTE- SÃO CRISTÓVÃO - SÃO CRISTÓVÃO - BELISÁRIO DA CUNHA, CORONEL, RUA / 00259 - 101/120,00; 102/070,00; 103/070,00; 104/070,00; 105/070,00; 106/070,00; 107/070,00; 133/070,00; 134/070,00; 136/070,00; 137/070,00; 138/070,00; 139/070,00; 140/120,00.
- LESTE- SÃO CRISTÓVÃO - SÃO CRISTÓVÃO - BINA BATISTA, RUA / 00289 - 002/030,00; 003/050,00; 004/025,00; 005/025,00.
- LESTE- SÃO CRISTÓVÃO - SÃO CRISTÓVÃO - BOGARI, RUA / 00291 - 120/080,00; 121/080,00.
- LESTE- SÃO CRISTÓVÃO - SÃO CRISTÓVÃO - BRENÓ PINHEIRO, RUA / 00300 - 045/080,00; 046/030,00; 047/030,00; 049/060,00; 051/060,00; 052/060,00; 053/120,00; 054/120,00; 055/120,00; 056/120,00; 058/120,00; 059/120,00.
- LESTE- SÃO CRISTÓVÃO - SÃO CRISTÓVÃO - CANÁRIO, RUA / 00320 - 028/060,00; 042/060,00.
- LESTE- SÃO CRISTÓVÃO - SÃO CRISTÓVÃO - CÂNDIDO FERRAZ, SENADOR, RUA / 00323 - 078/080,00; 079/080,00; 087/080,00; 088/080,00; 115/080,00; 116/080,00; 124/080,00; 129/120,00; 130/120,00.
- LESTE- SÃO CRISTÓVÃO - SÃO CRISTÓVÃO - CLEMENTE FORTES, PROFESSOR, RUA / 00389 - 061/120,00; 062/120,00; 097/060,00; 098/060,00; 102/070,00; 103/070,00; 138/070,00; 139/070,00; 142/100,00; 143/070,00; 150/120,00; 151/120,00.
- LESTE- SÃO CRISTÓVÃO - SÃO CRISTÓVÃO - COSTA ALVARENGA, RUA / 00412 - 015/025,00; 016/025,00.
- LESTE- SÃO CRISTÓVÃO - SÃO CRISTÓVÃO - CROMWELL CARVALHO, DESEMBARGADOR, RUA / 00429 - 063/100,00; 064/100,00; 095/060,00; 096/060,00; 104/070,00; 105/070,00; 136/070,00; 137/070,00; 144/070,00; 145/070,00; 148/120,00; 149/120,00.
- LESTE- SÃO CRISTÓVÃO - SÃO CRISTÓVÃO - DARCY ARAÚJO, PROFESSOR, RUA / 00441 - 062/120,00; 063/100,00; 096/060,00; 097/060,00; 103/070,00; 104/070,00; 137/070,00; 138/070,00; 143/070,00; 144/070,00; 149/120,00; 150/120,00.
- LESTE- SÃO CRISTÓVÃO - SÃO CRISTÓVÃO - DIAMANTE, RUA / 00464 - 126/100,00.
- LESTE- SÃO CRISTÓVÃO - SÃO CRISTÓVÃO - EDMUNDO GENUÍNO DE OLIVEIRA, VEREADOR, RUA / 00509 - 011/030,00; 025/030,00; 026/030,00; 028/060,00; 042/060,00; 043/030,00; 046/030,00; 047/030,00; 056/120,00; 058/120,00.
- LESTE- SÃO CRISTÓVÃO - SÃO CRISTÓVÃO - ELIAS TORRES, PROFESSOR, RUA / 00525 - 112/070,00; 114/080,00; 115/080,00; 116/080,00; 117/080,00; 123/080,00; 125/080,00; 131/080,00; 132/070,00.
- LESTE- SÃO CRISTÓVÃO - SÃO CRISTÓVÃO - EPAMINONDAS CASTELO BRANCO, RUA / 00542 - 113/080,00; 114/080,00.
- LESTE- SÃO CRISTÓVÃO - SÃO CRISTÓVÃO - EUSTAQUIO PORTELLA, RUA / 00566 - 098/060,00; 099/100,00; 101/100,00; 102/100,00; 139/100,00; 140/100,00; 141/100,00; 142/070,00; 151/100,00; 152/100,00.
- LESTE- SÃO CRISTÓVÃO - SÃO CRISTÓVÃO - FRANCISCO PORTELLA, DOUTOR, RUA / 00650 - 048/060,00; 049/060,00.
- LESTE- SÃO CRISTÓVÃO - SÃO CRISTÓVÃO - GAYOSO E ALMENDRA, GOVERNADOR, AVENIDA / 00680 - 133/100,00; 134/100,00; 136/070,00; 137/070,00; 138/070,00; 139/070,00; 140/120,00; 141/120,00; 142/080,00; 143/080,00; 144/070,00; 145/070,00; 146/070,00; 147/120,00.
- LESTE- SÃO CRISTÓVÃO - SÃO CRISTÓVÃO - GRANADA, RUA / 00716 - 121/080,00; 122/080,00.
- LESTE- SÃO CRISTÓVÃO - SÃO CRISTÓVÃO - HELIODORO, FREI, AVENIDA / 00659 - 014/025,00; 022/025,00; 023/030,00; 029/060,00; 030/060,00; 051/060,00; 052/060,00; 053/120,00; 054/120,00.
- LESTE- SÃO CRISTÓVÃO - SÃO CRISTÓVÃO - HERBERT PARENTES FORTES, RUA / 00757 - 031/060,00; 032/060,00; 035/060,00; 037/060,00; 038/060,00; 039/060,00.
- LESTE- SÃO CRISTÓVÃO - SÃO CRISTÓVÃO - HERMES VIANA, RUA / 00762 - 071/080,00; 072/080,00.
- LESTE- SÃO CRISTÓVÃO - SÃO CRISTÓVÃO - HOMERO CASTELO BRANCO, AVENIDA / 00769 - 126/100,00; 127/120,00; 128/120,00; 129/120,00; 130/120,00; 131/120,00; 132/120,00; 148/120,00; 149/120,00; 150/120,00; 151/120,00; 152/120,00.
- LESTE- SÃO CRISTÓVÃO - SÃO CRISTÓVÃO - ISOLETE FERRAZ, RUA / 00805 - 010/025,00; 011/030,00; 012/025,00; 013/025,00; 024/030,00; 025/030,00.
- LESTE- SÃO CRISTÓVÃO - SÃO CRISTÓVÃO - JAIME DA SILVEIRA, RUA / 00827 - 001/030,00; 002/030,00; 004/025,00; 005/025,00; 006/025,00; 007/025,00; 013/025,00; 014/025,00; 015/025,00; 016/025,00; 023/030,00; 024/030,00; 025/030,00; 026/030,00; 028/060,00; 043/030,00.
- LESTE- SÃO CRISTÓVÃO - SÃO CRISTÓVÃO - JESUS TOMAZ TAJRA, RUA / 00843 - 073/060,00; 074/060,00; 075/060,00; 076/060,00.
- LESTE- SÃO CRISTÓVÃO - SÃO CRISTÓVÃO - JOÃO XXIII, AVENIDA / 00901 - 027/080,00; 044/080,00; 045/080,00; 059/120,00; 099/120,00; 100/120,00; 101/120,00; 140/120,00; 141/120,00; 152/120,00; 153/080,00.
- LESTE- SÃO CRISTÓVÃO - SÃO CRISTÓVÃO - JOAQUIM CAMPELO FONSECA, RUA / 00905 - 119/080,00; 120/080,00.
- LESTE- SÃO CRISTÓVÃO - SÃO CRISTÓVÃO - JONAS CORREA, RUA / 00926 - 047/030,00; 048/060,00; 049/060,00.
- LESTE- SÃO CRISTÓVÃO - SÃO CRISTÓVÃO - JONAS SILVA, RUA / 00928 - 027/080,00; 044/080,00.
- LESTE- SÃO CRISTÓVÃO - SÃO CRISTÓVÃO - JÓQUEI CLUBE, AVENIDA / 00930 - 070/080,00; 071/080,00; 073/080,00; 076/080,00; 077/080,00; 078/080,00; 088/080,00; 089/080,00; 109/080,00; 110/080,00; 113/080,00; 114/080,00; 115/080,00; 125/100,00; 130/100,00; 131/100,00.
- LESTE- SÃO CRISTÓVÃO - SÃO CRISTÓVÃO - JORGE JOÃO TAJRA, RUA / 00932 - 007/025,00; 008/025,00; 009/025,00; 010/025,00; 011/030,00; 012/025,00; 013/025,00; 025/030,00; 026/030,00; 027/080,00; 153/080,00.
- LESTE- SÃO CRISTÓVÃO - SÃO CRISTÓVÃO - JOSÉ DE LIMA, RUA / 00961 - 019/050,00; 020/025,00; 021/025,00; 022/025,00; 023/030,00; 029/060,00; 030/060,00; 032/060,00; 033/060,00; 034/060,00.
- LESTE- SÃO CRISTÓVÃO - SÃO CRISTÓVÃO - JOSÉ SINIMBU, RUA / 01014 - 006/025,00; 016/025,00; 017/030,00; 018/050,00; 019/050,00; 020/025,00; 033/060,00; 034/060,00.
- LESTE- SÃO CRISTÓVÃO - SÃO CRISTÓVÃO - JÚLIA ROSAS COSTA, RUA / 01029 - 008/025,00; 009/025,00; 010/025,00.

- LESTE- SÃO CRISTÓVÃO - SÃO CRISTÓVÃO - KENNEDY, PRESIDENTE, AVENIDA / 01048 - 053/120,00; 054/120,00; 055/120,00; 056/120,00; 058/120,00; 061/120,00; 062/120,00; 063/120,00; 064/120,00; 065/120,00; 068/120,00; 069/110,00; 070/110,00; 071/110,00; 099/120,00.
- LESTE- SÃO CRISTÓVÃO - SÃO CRISTÓVÃO - LÍRIO, DO, RUA / 01093 - 080/080,00; 081/080,00.
- LESTE- SÃO CRISTÓVÃO - SÃO CRISTÓVÃO - LUÍS VASCONCELOS, VEREADOR, RUA / 01126 - 086/080,00; 087/080,00; 088/080,00; 110/080,00; 111/070,00; 112/070,00; 113/080,00; 115/080,00; 116/080,00; 117/080,00.
- LESTE- SÃO CRISTÓVÃO - SÃO CRISTÓVÃO - LUÍSA AMÉLIA BRANDÃO, RUA / 01128 - 018/050,00; 019/050,00.
- LESTE- SÃO CRISTÓVÃO - SÃO CRISTÓVÃO - MANOEL CASTELO BRANCO, DESEMBARGADOR, RUA / 01161 - 082/080,00; 083/080,00; 086/080,00; 087/080,00; 116/080,00; 117/080,00; 123/080,00; 124/080,00; 128/080,00; 129/100,00.
- LESTE- SÃO CRISTÓVÃO - SÃO CRISTÓVÃO - MARGARIDA, RUA / 01196 - 054/120,00; 055/120,00.
- LESTE- SÃO CRISTÓVÃO - SÃO CRISTÓVÃO - MARIO BAPTISTA, PROFESSOR, RUA / 01220 - 031/060,00; 034/060,00; 035/060,00; 036/060,00; 037/060,00; 039/060,00; 041/060,00; 042/060,00; 043/030,00; 044/080,00; 045/080,00; 046/030,00; 047/030,00; 048/060,00; 050/060,00.
- LESTE- SÃO CRISTÓVÃO - SÃO CRISTÓVÃO - MIGUEL SADY, AVENIDA / 01258 - 061/060,00; 062/060,00; 063/060,00; 064/060,00; 066/060,00; 067/060,00; 071/080,00; 075/060,00; 076/060,00; 077/060,00; 078/080,00; 079/080,00; 080/080,00; 090/060,00; 093/060,00; 094/060,00; 095/060,00; 096/060,00; 097/060,00.
- LESTE- SÃO CRISTÓVÃO - SÃO CRISTÓVÃO - MODESTINO SOARES, RUA / 01272 - 108/070,00; 109/080,00; 110/080,00; 111/070,00.
- LESTE- SÃO CRISTÓVÃO - SÃO CRISTÓVÃO - OSCAR GIL CASTELO BRANCO, RUA / 01352 - 011/030,00; 026/030,00; 027/080,00; 043/030,00; 044/080,00; 045/080,00; 046/030,00; 058/120,00; 059/120,00; 153/050,00.
- LESTE- SÃO CRISTÓVÃO - SÃO CRISTÓVÃO - PEDRO ALMEIDA, AVENIDA / 01408 - 078/080,00; 079/080,00; 081/080,00; 082/080,00; 087/080,00; 088/080,00; 089/080,00; 091/070,00; 092/070,00; 093/070,00; 094/070,00; 095/070,00; 096/070,00; 097/070,00; 098/070,00; 099/120,00; 101/120,00; 102/070,00; 103/070,00; 104/070,00; 105/070,00; 106/070,00; 107/070,00; 108/070,00; 109/080,00.
- LESTE- SÃO CRISTÓVÃO - SÃO CRISTÓVÃO - PEDRO SILVA, MAESTRO, RUA / 01419 - 023/030,00; 028/060,00; 029/060,00; 038/060,00; 039/060,00; 041/060,00; 052/060,00; 053/120,00.
- LESTE- SÃO CRISTÓVÃO - SÃO CRISTÓVÃO - RAIMUNDO FONSECA, CÔNEGO, RUA / 00404 - 017/030,00; 018/050,00.
- LESTE- SÃO CRISTÓVÃO - SÃO CRISTÓVÃO - RIVER, RUA / 01778 - 141/070,00; 142/070,00; 143/070,00; 144/080,00; 145/100,00; 147/100,00; 148/100,00; 149/080,00; 150/080,00; 151/080,00; 152/100,00.
- LESTE- SÃO CRISTÓVÃO - SÃO CRISTÓVÃO - RONALDO CARVALHO, ENGENHEIRO, RUA / 01525 - 002/030,00; 003/050,00; 004/025,00; 005/025,00.
- LESTE- SÃO CRISTÓVÃO - SÃO CRISTÓVÃO - ROSAS, DAS, RUA / 01536 - 072/080,00.
- LESTE- SÃO CRISTÓVÃO - SÃO CRISTÓVÃO - ROTATÓRIA DA PRAÇA DEZESSEIS DE AGOSTO, RUA / 01800 - 029/060,00; 030/060,00; 031/060,00; 039/060,00; 041/060,00; 050/060,00; 051/060,00; 052/060,00.
- LESTE- SÃO CRISTÓVÃO - SÃO CRISTÓVÃO - ROTATÓRIA DO SÃO CRISTÓVÃO, RUA / 01845 - 058/120,00; 059/120,00; 099/120,00; 100/120,00.
- LESTE- SÃO CRISTÓVÃO - SÃO CRISTÓVÃO - RUBI, RUA / 01540 - 071/080,00.
- LESTE- SÃO CRISTÓVÃO - SÃO CRISTÓVÃO - SEM DENOMINAÇÃO 0029, RUA / 01782 - 118/080,00; 119/080,00.
- LESTE- SÃO CRISTÓVÃO - SÃO CRISTÓVÃO - SEM DENOMINAÇÃO 0030, RUA / 01783 - 082/080,00; 083/080,00.
- LESTE- SÃO CRISTÓVÃO - SÃO CRISTÓVÃO - SEM DENOMINAÇÃO 0032, RUA / 01785 - 014/025,00; 015/025,00; 016/025,00; 021/025,00; 022/025,00.
- LESTE- SÃO CRISTÓVÃO - SÃO CRISTÓVÃO - SEM DENOMINAÇÃO 0033, RUA / 01786 - 010/025,00; 012/025,00.
- LESTE- SÃO CRISTÓVÃO - SÃO CRISTÓVÃO - SEM DENOMINAÇÃO 0034, RUA / 01787 - 013/025,00; 024/030,00.
- LESTE- SÃO CRISTÓVÃO - SÃO CRISTÓVÃO - SEM DENOMINAÇÃO 0036, RUA / 01789 - 036/060,00; 037/060,00; 038/060,00.
- LESTE- SÃO CRISTÓVÃO - SÃO CRISTÓVÃO - SEM DENOMINAÇÃO 0042, RUA / 01796 - 005/025,00; 006/025,00.
- LESTE- SÃO CRISTÓVÃO - SÃO CRISTÓVÃO - SEM DENOMINAÇÃO 0043, RUA / 01797 - 127/100,00.
- LESTE- SÃO CRISTÓVÃO - SÃO CRISTÓVÃO - SEM DENOMINAÇÃO 0048, RUA / 01802 - 032/060,00; 035/060,00.
- LESTE- SÃO CRISTÓVÃO - SÃO CRISTÓVÃO - SEM DENOMINAÇÃO 0049, RUA / 01803 - 056/120,00; 057/080,00.
- LESTE- SÃO CRISTÓVÃO - SÃO CRISTÓVÃO - SEM DENOMINAÇÃO 0066, RUA / 01823 - 071/080,00; 072/080,00.
- LESTE- SÃO CRISTÓVÃO - SÃO CRISTÓVÃO - SEM DENOMINAÇÃO 0067, RUA / 01824 - 092/070,00.
- LESTE- SÃO CRISTÓVÃO - SÃO CRISTÓVÃO - SEM DENOMINAÇÃO 0072, RUA / 01829 - 083/080,00; 084/080,00.
- LESTE- SÃO CRISTÓVÃO - SÃO CRISTÓVÃO - SEM DENOMINAÇÃO 0469, RUA / 02315 - 001/030,00; 002/030,00.
- LESTE- SÃO CRISTÓVÃO - SÃO CRISTÓVÃO - SEVERINO, DOM, AVENIDA / 00482 - 071/080,00; 072/080,00; 080/080,00; 081/080,00; 082/080,00; 083/080,00; 084/080,00; 118/080,00; 119/080,00; 120/080,00; 121/080,00; 122/080,00; 126/100,00; 127/100,00.
- LESTE- SÃO CRISTÓVÃO - SÃO CRISTÓVÃO - SOUSA SANTOS, DEPUTADO, RUA / 01586 - 065/080,00; 066/080,00; 067/080,00; 068/080,00; 069/110,00; 070/110,00; 073/080,00; 074/060,00.
- LESTE- SÃO CRISTÓVÃO - SÃO CRISTÓVÃO - TONHA, PROFESSORA, RUA / 01627 - 032/060,00; 034/060,00; 035/060,00.
- LESTE- SÃO CRISTÓVÃO - SÃO CRISTÓVÃO - TOPÁZIO, RUA / 01628 - 122/080,00; 126/080,00.
- LESTE- SÃO CRISTÓVÃO - SÃO CRISTÓVÃO - TORQUATO NETO, RUA / 01631 - 064/070,00; 065/100,00; 066/070,00; 094/070,00; 095/070,00; 105/070,00; 106/070,00; 134/070,00; 136/070,00; 145/070,00; 146/070,00.
- LESTE- SÃO CRISTÓVÃO - SÃO CRISTÓVÃO - TURMALINA, RUA / 01646 - 071/080,00.
- LESTE- SÃO CRISTÓVÃO - SÃO CRISTÓVÃO - VERBENAS, DAS, RUA / 01677 - 123/080,00; 124/080,00; 125/100,00; 129/080,00; 130/100,00.
- LESTE- SÃO CRISTÓVÃO - SÃO CRISTÓVÃO - VILMARY, AVENIDA / 01688 - 069/100,00; 070/100,00; 073/080,00; 074/080,00; 075/080,00; 076/080,00; 077/080,00; 089/080,00; 090/080,00; 091/080,00; 108/080,00; 109/080,00; 110/080,00; 111/080,00; 112/080,00; 113/080,00; 114/080,00; 131/100,00; 132/100,00.
- LESTE- SÃO CRISTÓVÃO - SÃO CRISTÓVÃO - VITORINO CORREIA, DEPUTADO, RUA / 01700 - 065/100,00; 066/060,00; 067/060,00; 068/100,00; 093/070,00; 094/070,00; 106/070,00; 107/070,00; 133/070,00; 134/070,00; 145/070,00; 146/070,00; 147/070,00.
- LESTE- SÃO CRISTÓVÃO - SÃO CRISTÓVÃO - WILSON SOARES, RUA / 01721 - 077/080,00; 089/080,00; 090/070,00; 091/060,00; 092/070,00.
- LESTE- URUGUAI - URUGUAI - 02 (ORG. MONTEIRO), RUA

/ 04435 - 065/009,00; 066/009,00; 067/009,00; 068/009,00; 069/009,00; 072/009,00; 073/009,00.	084/020,00.
LESTE- URUGUAI - URUGUAI - 03, AVENIDA / 02068 - 003/010,00; 004/010,00; 036/010,00; 037/010,00; 038/010,00; 050/010,00; 051/010,00; 056/010,00; 057/010,00; 058/009,00; 059/009,00; 060/009,00; 134/004,00; 135/010,00.	LESTE- URUGUAI - URUGUAI - SEM DENOMINAÇÃO 0110, RUA / 01877 - 083/004,00; 084/020,00; 085/020,00; 086/004,00.
LESTE- URUGUAI - URUGUAI - 10 (ORG. MONTEIRO), RUA / 04446 - 059/009,00; 060/009,00; 061/009,00; 062/009,00; 067/009,00; 068/009,00.	LESTE- URUGUAI - URUGUAI - SEM DENOMINAÇÃO 0302, RUA / 02066 - 049/010,00; 050/010,00.
LESTE- URUGUAI - URUGUAI - 11 (ESP. URUGUAI), RUA / 04441 - 046/010,00; 047/010,00.	LESTE- URUGUAI - URUGUAI - SEM DENOMINAÇÃO 0385, RUA / 02218 - 071/009,00; 072/009,00; 073/009,00; 074/009,00; 082/004,00; 083/004,00; 086/004,00; 087/004,00; 096/004,00; 097/004,00; 134/004,00.
LESTE- URUGUAI - URUGUAI - 12 (ESP. URUGUAI), RUA / 04442 - 001/010,00; 002/010,00; 041/010,00; 043/010,00; 044/010,00; 045/010,00; 047/010,00; 048/010,00; 049/010,00; 050/010,00; 051/010,00; 052/010,00; 053/010,00; 137/010,00; 138/010,00; 139/010,00; 140/010,00; 141/010,00; 142/010,00.	LESTE- URUGUAI - URUGUAI - SEM DENOMINAÇÃO 2226, RUA / 04269 - 137/010,00; 138/010,00; 141/010,00; 142/010,00.
LESTE- URUGUAI - URUGUAI - 15 (ESP. URUGUAI), RUA / 04365 - 039/010,00; 040/010,00; 054/010,00; 055/010,00.	LESTE- URUGUAI - URUGUAI - SEM DENOMINAÇÃO 2228, RUA / 04271 - 138/010,00; 139/010,00; 140/010,00; 141/010,00.
LESTE- URUGUAI - URUGUAI - 16 (ESP. URUGUAI), RUA / 04366 - 038/010,00; 039/010,00; 055/010,00; 056/010,00.	LESTE- URUGUAI - URUGUAI - SEM DENOMINAÇÃO 2230, RUA / 04273 - 139/010,00; 140/010,00.
LESTE- URUGUAI - URUGUAI - 17 (ESP. URUGUAI), RUA / 04437 - 051/010,00; 052/010,00; 054/010,00; 055/010,00; 056/010,00; 057/010,00.	LESTE- URUGUAI - URUGUAI - SEM DENOMINAÇÃO 2279, RUA / 04333 - 106/020,00; 107/020,00; 108/010,00; 109/010,00.
LESTE- URUGUAI - URUGUAI - 20 (ESP. URUGUAI), RUA / 02064 - 046/010,00; 047/010,00; 048/010,00; 049/010,00; 052/010,00; 053/010,00.	LESTE- URUGUAI - URUGUAI - SEM DENOMINAÇÃO 2280, RUA / 04334 - 108/010,00; 109/010,00; 110/010,00; 111/010,00.
LESTE- URUGUAI - URUGUAI - 25 (ESP. URUGUAI), RUA / 04439 - 042/010,00; 043/010,00; 044/010,00.	LESTE- URUGUAI - URUGUAI - SEM DENOMINAÇÃO 2282, RUA / 04336 - 112/008,00; 113/008,00; 114/008,00.
LESTE- URUGUAI - URUGUAI - 29 (ESP. URUGUAI), RUA / 04440 - 041/010,00; 042/010,00; 044/010,00; 045/010,00; 046/010,00; 047/010,00.	LESTE- URUGUAI - URUGUAI - SEM DENOMINAÇÃO 2283, RUA / 04337 - 113/008,00; 114/008,00; 115/004,00; 116/008,00; 117/008,00.
LESTE- URUGUAI - URUGUAI - 30 (ESP. URUGUAI), RUA / 02053 - 001/010,00; 002/010,00; 003/010,00; 038/010,00; 039/010,00; 040/010,00; 041/010,00; 045/010,00.	LESTE- URUGUAI - URUGUAI - SEM DENOMINAÇÃO 2284, RUA / 04338 - 116/008,00; 117/008,00; 118/008,00; 120/008,00; 122/004,00; 123/004,00; 124/004,00; 125/004,00; 128/004,00; 129/004,00; 130/004,00; 132/004,00.
LESTE- URUGUAI - URUGUAI - ALVINA FERNANDES GAMEIRO, RUA / 00091 - 074/009,00; 075/010,00; 076/010,00; 078/010,00; 079/010,00; 080/015,00.	LESTE- URUGUAI - URUGUAI - SEM DENOMINAÇÃO 2285, RUA / 04339 - 118/008,00; 119/008,00; 120/008,00; 121/008,00.
LESTE- URUGUAI - URUGUAI - BENEDITO DE ALBUQUERQUE PIRES, RUA / 00265 - 002/010,00; 003/010,00; 040/010,00; 041/010,00; 042/010,00; 043/010,00; 051/010,00; 052/010,00; 053/010,00; 054/010,00; 057/010,00; 136/010,00; 137/010,00; 138/010,00; 139/010,00.	LESTE- URUGUAI - URUGUAI - SEM DENOMINAÇÃO 2286, RUA / 04340 - 119/008,00; 121/008,00; 122/004,00; 123/004,00; 129/004,00; 131/004,00; 132/004,00; 134/004,00.
LESTE- URUGUAI - URUGUAI - EDVALDO BARBOSA DE SOUSA, GARÇON, RUA / 00512 - 038/010,00; 039/010,00; 040/010,00; 043/010,00; 053/010,00; 054/010,00; 055/010,00; 056/010,00.	LESTE- URUGUAI - URUGUAI - SEM DENOMINAÇÃO 2287, RUA / 04341 - 133/007,00; 134/004,00.
LESTE- URUGUAI - URUGUAI - HELDER CAMARA, DOM, AVENIDA / 00739 - 001/010,00; 002/010,00; 003/010,00; 135/010,00; 136/010,00; 137/010,00; 142/010,00.	LESTE- URUGUAI - URUGUAI - SEM DENOMINAÇÃO 2288, RUA / 04342 - 133/007,00.
LESTE- URUGUAI - URUGUAI - JOÃO XXIII, AVENIDA / 00901 - 013/010,00; 014/012,00; 015/012,00; 107/020,00; 108/010,00; 111/010,00; 112/008,00; 113/008,00; 117/008,00; 118/008,00; 119/008,00; 133/007,00; 134/004,00; 135/010,00.	LESTE- URUGUAI - URUGUAI - SEM DENOMINAÇÃO 2289, RUA / 04343 - 015/012,00; 134/004,00.
LESTE- URUGUAI - URUGUAI - LEONARDO, SÃO, RUA / 01067 - 074/009,00; 075/010,00; 081/015,00; 082/004,00; 083/004,00; 084/020,00; 085/020,00; 086/004,00; 087/004,00; 088/020,00; 089/020,00; 090/004,00; 103/004,00; 104/020,00; 105/020,00; 110/010,00; 111/010,00; 112/008,00; 115/004,00; 124/004,00; 125/004,00; 126/004,00; 134/004,00.	LESTE- URUGUAI - URUGUAI - SEM DENOMINAÇÃO 2290, RUA / 04344 - 016/008,00; 021/012,00; 022/012,00; 024/010,00; 027/010,00; 028/010,00; 031/010,00; 032/010,00; 035/010,00; 036/010,00; 134/004,00.
LESTE- URUGUAI - URUGUAI - MARIA JOSE MARÇAL, AVENIDA / 01210 - 001/010,00; 045/010,00; 046/010,00; 049/010,00; 050/010,00; 060/009,00; 063/009,00; 068/009,00; 069/009,00; 070/009,00; 071/009,00.	LESTE- URUGUAI - URUGUAI - SEM DENOMINAÇÃO 2291, RUA / 04345 - 019/012,00; 020/012,00; 021/012,00; 022/012,00; 023/012,00.
LESTE- URUGUAI - URUGUAI - SEM DENOMINAÇÃO 0106, RUA / 01873 - 081/015,00; 082/004,00; 083/004,00;	LESTE- URUGUAI - URUGUAI - SEM DENOMINAÇÃO 2292, RUA / 04346 - 004/010,00; 006/010,00; 010/010,00; 012/010,00; 017/012,00; 018/012,00; 019/012,00; 020/012,00; 025/010,00; 026/010,00; 029/010,00; 030/010,00; 033/010,00; 034/010,00; 037/010,00.
	LESTE- URUGUAI - URUGUAI - SEM DENOMINAÇÃO 2293, RUA / 04347 - 004/010,00; 005/010,00; 006/010,00; 007/010,00; 008/010,00; 009/010,00; 010/010,00; 011/010,00; 012/010,00; 013/010,00; 014/012,00; 015/012,00; 016/012,00; 017/012,00; 018/012,00.
	LESTE- URUGUAI - URUGUAI - SEM DENOMINAÇÃO 2294, RUA / 04348 - 022/012,00; 023/012,00.
	LESTE- URUGUAI - URUGUAI - SEM DENOMINAÇÃO 2295, RUA / 04349 - 024/010,00; 025/010,00; 026/010,00; 027/010,00; 028/010,00; 029/010,00; 030/010,00; 031/010,00; 032/010,00; 033/010,00; 034/010,00; 035/010,00; 036/010,00; 037/010,00.

LESTE- URUGUAI - URUGUAI - SEM DENOMINAÇÃO 2296, RUA / 04350 - 005/010,00; 007/010,00; 008/010,00; 009/010,00; 011/010,00; 013/010,00; 135/010,00.	RUA / 04383 - 087/004,00; 088/020,00; 089/020,00; 090/004,00; 091/004,00; 092/004,00; 094/004,00; 095/ 004,00; 096/004,00.
LESTE- URUGUAI - URUGUAI - SEM DENOMINAÇÃO 2297, RUA / 04351 - 135/010,00; 136/010,00.	LESTE- URUGUAI - URUGUAI - SEM DENOMINAÇÃO 2330, RUA / 04384 - 085/020,00; 086/004,00; 087/004,00; 088/020,00.
LESTE- URUGUAI - URUGUAI - SEM DENOMINAÇÃO 2298, RUA / 04352 - 126/004,00; 127/004,00.	LESTE- URUGUAI - URUGUAI - SEM DENOMINAÇÃO 2331, RUA / 04385 - 016/008,00.
LESTE- URUGUAI - URUGUAI - SEM DENOMINAÇÃO 2299, RUA / 04353 - 127/004,00; 128/004,00.	LESTE- URUGUAI - URUGUAI - SEM DENOMINAÇÃO 2332, RUA / 04386 - 016/012,00; 017/012,00; 020/012,00.
LESTE- URUGUAI - URUGUAI - SEM DENOMINAÇÃO 2300, RUA / 04354 - 130/004,00; 131/004,00.	LESTE- URUGUAI - URUGUAI - SEM DENOMINAÇÃO 2333, RUA / 04387 - 014/012,00; 015/012,00; 017/012,00; 018/012,00; 019/012,00; 020/012,00; 021/012,00; 022/ 012,00.
LESTE- URUGUAI - URUGUAI - SEM DENOMINAÇÃO 2301, RUA / 04355 - 090/004,00; 091/004,00; 102/004,00; 103/004,00.	LESTE- URUGUAI - URUGUAI - SEM DENOMINAÇÃO 2334, RUA / 04388 - 012/010,00; 013/010,00; 014/012,00; 018/012,00; 019/012,00; 022/012,00; 023/012,00; 024/ 010,00; 025/010,00.
LESTE- URUGUAI - URUGUAI - SEM DENOMINAÇÃO 2302, RUA / 04356 - 091/004,00; 092/004,00; 093/004,00; 099/004,00; 101/004,00; 102/004,00.	LESTE- URUGUAI - URUGUAI - SEM DENOMINAÇÃO 2335, RUA / 04389 - 011/010,00; 013/010,00.
LESTE- URUGUAI - URUGUAI - SEM DENOMINAÇÃO 2303, RUA / 04357 - 100/004,00; 101/004,00.	LESTE- URUGUAI - URUGUAI - SEM DENOMINAÇÃO 2336, RUA / 04390 - 009/010,00; 010/010,00; 011/010,00; 012/010,00; 024/010,00; 025/010,00; 026/010,00; 027/ 010,00.
LESTE- URUGUAI - URUGUAI - SEM DENOMINAÇÃO 2304, RUA / 04358 - 093/004,00; 094/004,00; 095/004,00; 098/004,00; 099/004,00; 100/004,00.	LESTE- URUGUAI - URUGUAI - SEM DENOMINAÇÃO 2337, RUA / 04391 - 008/010,00; 009/010,00; 026/010,00; 027/010,00; 028/010,00; 029/010,00.
LESTE- URUGUAI - URUGUAI - SEM DENOMINAÇÃO 2305, RUA / 04359 - 095/004,00; 096/004,00; 097/004,00; 098/004,00.	LESTE- URUGUAI - URUGUAI - SEM DENOMINAÇÃO 2338, RUA / 04392 - 007/010,00; 008/010,00; 028/010,00; 029/010,00; 030/010,00; 031/010,00.
LESTE- URUGUAI - URUGUAI - SEM DENOMINAÇÃO 2307, RUA / 04361 - 092/004,00; 094/004,00.	LESTE- URUGUAI - URUGUAI - SEM DENOMINAÇÃO 2339, RUA / 04393 - 005/010,00; 006/010,00; 007/010,00; 010/010,00; 030/010,00; 031/010,00; 032/010,00; 033/ 010,00.
LESTE- URUGUAI - URUGUAI - SEM DENOMINAÇÃO 2308, RUA / 04362 - 078/010,00; 079/010,00.	LESTE- URUGUAI - URUGUAI - SEM DENOMINAÇÃO 2340, RUA / 04394 - 032/010,00; 033/010,00; 034/010,00; 035/010,00.
LESTE- URUGUAI - URUGUAI - SEM DENOMINAÇÃO 2309, RUA / 04363 - 076/010,00; 077/010,00; 078/010,00.	LESTE- URUGUAI - URUGUAI - SEM DENOMINAÇÃO 2341, RUA / 04395 - 004/010,00; 005/010,00; 006/010,00; 034/010,00; 035/010,00; 036/010,00; 037/010,00.
LESTE- URUGUAI - URUGUAI - SEM DENOMINAÇÃO 2310, RUA / 04364 - 075/010,00; 076/010,00; 077/010,00.	LESTE- URUGUAI - URUGUAI - SEM DENOMINAÇÃO 2342, RUA / 04396 - 076/010,00; 077/010,00.
LESTE- URUGUAI - URUGUAI - SEM DENOMINAÇÃO 2314, RUA / 04368 - 106/020,00; 107/020,00; 108/010,00; 109/010,00; 110/010,00; 111/010,00.	LESTE- URUGUAI - URUGUAI - SEM DENOMINAÇÃO 2343, RUA / 04397 - 074/009,00; 075/010,00; 077/010,00; 078/010,00; 080/015,00; 081/015,00; 082/004,00.
LESTE- URUGUAI - URUGUAI - SEM DENOMINAÇÃO 2315, RUA / 04369 - 112/008,00; 114/008,00; 115/004,00.	LESTE- URUGUAI - URUGUAI - SEM DENOMINAÇÃO 2344, RUA / 04398 - 135/010,00; 136/010,00.
LESTE- URUGUAI - URUGUAI - SEM DENOMINAÇÃO 2316, RUA / 04370 - 113/008,00; 114/008,00; 116/008,00; 117/008,00; 118/008,00; 119/008,00; 120/008,00; 121/ 008,00.	LESTE- URUGUAI - URUGUAI - SEM DENOMINAÇÃO 2380, RUA / 04443 - 042/010,00; 044/010,00.
LESTE- URUGUAI - URUGUAI - SEM DENOMINAÇÃO 2317, RUA / 04371 - 120/008,00; 121/008,00; 122/004,00.	LESTE- URUGUAI - URUGUAI - SEM DENOMINAÇÃO 2381, RUA / 04444 - 048/010,00; 049/010,00.
LESTE- URUGUAI - URUGUAI - SEM DENOMINAÇÃO 2318, RUA / 04372 - 122/004,00; 123/004,00.	LESTE- URUGUAI - URUGUAI - SEM DENOMINAÇÃO 2382, RUA / 04445 - 048/010,00; 049/010,00.
LESTE- URUGUAI - URUGUAI - SEM DENOMINAÇÃO 2319, RUA / 04373 - 115/004,00; 116/008,00; 124/004,00.	LESTE- URUGUAI - URUGUAI - SEM DENOMINAÇÃO 2383, RUA / 04450 - 064/009,00; 134/004,00.
LESTE- URUGUAI - URUGUAI - SEM DENOMINAÇÃO 2320, RUA / 04374 - 124/004,00; 125/004,00.	LESTE- URUGUAI - URUGUAI - SEM DENOMINAÇÃO 2466, RUA / 04535 - 140/010,00; 141/010,00; 142/010,00.
LESTE- URUGUAI - URUGUAI - SEM DENOMINAÇÃO 2321, RUA / 04375 - 123/004,00; 129/004,00.	LESTE- URUGUAI - URUGUAI - SEM DENOMINAÇÃO 2513, RUA / 04583 - 099/004,00; 100/004,00; 101/004,00.
LESTE- URUGUAI - URUGUAI - SEM DENOMINAÇÃO 2322, RUA / 04376 - 125/004,00; 126/004,00; 127/004,00; 128/004,00; 129/004,00; 130/004,00; 131/004,00.	LESTE- URUGUAI - URUGUAI - SEM DENOMINAÇÃO 2514, RUA / 04584 - 092/004,00; 093/004,00; 094/004,00.
LESTE- URUGUAI - URUGUAI - SEM DENOMINAÇÃO 2323, RUA / 04377 - 130/004,00; 131/004,00; 132/004,00.	LESTE- URUGUAI - URUGUAI - SEM DENOMINAÇÃO 2861, RUA / 04981 - 079/010,00; 080/015,00.
LESTE- URUGUAI - URUGUAI - SEM DENOMINAÇÃO 2324, RUA / 04378 - 134/004,00.	LESTE- URUGUAI - URUGUAI - SEM DENOMINAÇÃO 3543, RUA / 05539 - 022/008,00.
LESTE- URUGUAI - URUGUAI - SEM DENOMINAÇÃO 2326, RUA / 04380 - 105/020,00; 106/020,00; 109/010,00; 110/010,00; 126/004,00; 127/004,00; 128/004,00; 132/ 004,00; 134/004,00.	LESTE- URUGUAI - URUGUAI - SEM DENOMINAÇÃO 3544, RUA / 05540 - 004/010,00.
LESTE- URUGUAI - URUGUAI - SEM DENOMINAÇÃO 2328, RUA / 04382 - 089/020,00; 090/004,00; 091/004,00; 093/004,00; 095/004,00; 096/004,00; 097/004,00; 098/ 004,00; 099/004,00; 102/004,00; 103/004,00; 104/020,00.	LESTE- URUGUAI - URUGUAI - SEM DENOMINAÇÃO 3552, RUA / 05548 - 134/004,00.
LESTE- URUGUAI - URUGUAI - SEM DENOMINAÇÃO 2329,	

LESTE- URUGUAI - URUGUAI - SEM DENOMINAÇÃO 3554, RUA / 05550 - 134/004,00.	039/020,00.
LESTE- URUGUAI - URUGUAI - SEM DENOMINAÇÃO 3556, RUA / 05552 - 134/004,00.	NORTE - AEROPORTO - ACARAPE - JORGE CURY, RUA / 00931 - 014/020,00; 015/020,00; 016/020,00; 024/020,00; 025/020,00.
LESTE- URUGUAI - URUGUAI - SEM DENOMINAÇÃO 3557, RUA / 05553 - 134/004,00.	NORTE - AEROPORTO - ACARAPE - JOSÉ SALES COSTA, RUA / 01012 - 004/020,00; 005/020,00; 018/020,00; 019/020,00; 020/020,00; 021/020,00.
LESTE- URUGUAI - URUGUAI - SEM DENOMINAÇÃO 3623, RUA / 05621 - 106/020,00.	NORTE - AEROPORTO - ACARAPE - JULIANO, RUA / 01031 - 015/020,00; 016/020,00.
LESTE- URUGUAI - URUGUAI - SEM DENOMINAÇÃO 3624, RUA / 05622 - 134/004,00.	NORTE - AEROPORTO - ACARAPE - LUÍS FORTES, RUA / 01119 - 013/015,00; 014/020,00; 016/020,00; 017/020,00; 018/020,00; 019/020,00; 020/020,00; 021/020,00; 022/020,00; 023/020,00; 024/020,00; 025/020,00; 026/015,00.
LESTE- URUGUAI - URUGUAI - SEM DENOMINAÇÃO 3625, RUA / 05623 - 134/004,00.	NORTE - AEROPORTO - ACARAPE - MARANHÃO, AVENIDA / 01183 - 001/015,00; 002/020,00; 003/020,00; 040/020,00.
LESTE- URUGUAI - URUGUAI - SEM DENOMINAÇÃO 3626, RUA / 05624 - 134/004,00.	NORTE - AEROPORTO - ACARAPE - MINAS GERAIS, RUA / 01264 - 001/015,00; 009/015,00; 010/015,00; 013/015,00; 026/015,00; 027/015,00; 029/020,00; 030/020,00; 040/020,00.
LESTE- URUGUAI - URUGUAI - VITORINO ORTRIGES FERNANDES, RUA / 01701 - 097/004,00; 098/004,00; 100/004,00; 101/004,00; 102/004,00; 103/004,00; 104/020,00; 105/020,00; 134/004,00.	NORTE - AEROPORTO - ACARAPE - MOISÉS SAID, RUA / 01276 - 001/015,00; 002/020,00; 003/020,00; 004/020,00; 005/020,00; 006/020,00; 007/020,00; 009/015,00.
LESTE- URUGUAI - URUGUAI - XI (ORG. MONTEIRO), RUA / 04447 - 058/009,00; 059/009,00; 062/009,00; 063/009,00; 066/009,00; 067/009,00; 069/009,00; 070/009,00; 071/009,00; 072/009,00.	NORTE - AEROPORTO - ACARAPE - NILO CORREIA LIMA, RUA / 01309 - 023/020,00; 024/020,00.
LESTE- URUGUAI - URUGUAI - XII (ORG. MONTEIRO), RUA / 04448 - 058/009,00; 063/009,00; 064/009,00; 065/009,00; 066/009,00; 072/009,00; 073/009,00; 134/004,00.	NORTE - AEROPORTO - ACARAPE - PARANÁ, RUA / 01386 - 028/020,00; 029/020,00; 030/020,00; 031/020,00.
LESTE- URUGUAI - URUGUAI - XIII - 2 (ORG. MONTEIRO), RUA / 02220 - 070/009,00; 071/009,00.	NORTE - AEROPORTO - ACARAPE - PARNAGUÁ, RUA / 01389 - 030/020,00; 031/020,00; 032/020,00; 033/020,00; 034/020,00.
LESTE- URUGUAI - URUGUAI - XIII - 1 (ORG. MONTEIRO), RUA / 04449 - 064/009,00; 065/009,00; 073/009,00; 134/004,00.	NORTE - AEROPORTO - ACARAPE - PAULO, SÃO, RUA / 01404 - 002/020,00; 003/020,00; 006/020,00; 007/020,00; 008/020,00; 011/020,00; 012/020,00; 015/020,00; 016/020,00; 017/020,00; 022/020,00; 023/020,00; 027/015,00; 028/020,00; 031/020,00; 032/020,00; 033/020,00; 036/020,00; 037/020,00; 039/020,00.
LESTE- URUGUAI - URUGUAI - XIV - (ORG. MONTEIRO), RUA / 02217 - 069/009,00; 070/009,00.	NORTE - AEROPORTO - ACARAPE - RUI BARBOSA, RUA / 01541 - 027/015,00; 028/020,00; 029/020,00; 037/020,00; 038/020,00; 039/020,00.
LESTE- URUGUAI - URUGUAI - XV (ORG. MONTEIRO), RUA / 03309 - 061/009,00; 062/009,00; 063/009,00; 064/009,00; 065/009,00; 066/009,00; 067/009,00; 068/009,00.	NORTE - AEROPORTO - ACARAPE - RUI LIMA, RUA / 01542 - 007/020,00; 008/020,00.
LESTE- URUGUAI - URUGUAI - XVI (ORG. MONTEIRO), RUA / 04436 - 058/009,00; 059/009,00; 060/009,00; 061/009,00; 062/009,00; 063/009,00.	NORTE - AEROPORTO - ACARAPE - SEGISMUNDO, FREI, RUA / 00660 - 031/020,00; 032/020,00; 033/020,00; 034/020,00; 035/020,00; 036/020,00.
LESTE- URUGUAI - URUGUAI - ZEQUINHA FREIRE, AVENIDA / 01735 - 080/015,00; 081/015,00; 084/020,00; 085/020,00; 088/020,00; 089/020,00; 104/020,00; 105/020,00; 106/020,00; 107/020,00.	NORTE - AEROPORTO - ACARAPE - TAMANDARÉ, ALMIRANTE, RUA / 01592 - 028/020,00; 029/020,00; 030/020,00; 031/020,00; 035/020,00; 036/020,00; 037/020,00; 038/020,00.
NORTE - AEROPORTO - ACARAPE - ALBERONI LEMOS, RUA / 00052 - 005/020,00; 006/020,00; 017/020,00; 018/020,00; 021/020,00; 022/020,00.	NORTE - AEROPORTO - AEROPORTO - ALAGOAS, RUA / 00045 - 049/040,00; 050/020,00; 053/020,00; 054/040,00; 055/040,00; 056/040,00; 057/020,00.
NORTE - AEROPORTO - ACARAPE - BERNARDO MELO, RUA / 00281 - 004/020,00; 005/020,00; 006/020,00; 010/015,00; 012/020,00; 013/015,00; 014/020,00; 015/020,00; 017/020,00; 018/020,00; 019/020,00.	NORTE - AEROPORTO - AEROPORTO - ANÍSIO DE ABREU, RUA / 00124 - 042/040,00; 043/025,00; 046/025,00; 047/020,00; 048/040,00.
NORTE - AEROPORTO - ACARAPE - CANDIDA SOARES, RUA / 00321 - 011/020,00; 012/020,00.	NORTE - AEROPORTO - AEROPORTO - ANÍSIO PIRES, RUA / 00128 - 045/025,00.
NORTE - AEROPORTO - ACARAPE - CHICO DOCA, RUA / 00367 - 001/015,00; 002/020,00; 007/020,00; 008/020,00; 009/015,00; 010/015,00; 011/020,00; 012/020,00; 013/015,00; 014/020,00; 025/020,00; 026/015,00.	NORTE - AEROPORTO - AEROPORTO - AREA LEÃO, DOUTOR, RUA / 00183 - 047/020,00; 048/040,00; 049/040,00; 050/020,00; 051/020,00.
NORTE - AEROPORTO - ACARAPE - ESPÍRITO SANTO, RUA / 00556 - 003/020,00; 004/020,00; 019/020,00; 020/020,00; 034/020,00; 035/020,00; 038/020,00; 039/020,00.	NORTE - AEROPORTO - AEROPORTO - BATALHA, RUA / 00249 - 001/020,00; 002/017,00; 024/020,00.
NORTE - AEROPORTO - ACARAPE - GIRINALDO BATISTA, RUA / 00701 - 008/020,00; 009/015,00; 010/015,00; 011/020,00.	NORTE - AEROPORTO - AEROPORTO - CAMPO MAIOR, BARÃO DE, AVENIDA / 00317 - 045/025,00.
NORTE - AEROPORTO - ACARAPE - HELVECIO, COMANDANTE, RUA / 00748 - 033/020,00; 034/020,00; 035/020,00; 036/020,00; 037/020,00; 038/020,00.	NORTE - AEROPORTO - AEROPORTO - CENTENÁRIO, AVENIDA / 00359 - 001/020,00; 024/020,00; 025/025,00; 026/025,00; 027/025,00; 028/025,00; 029/025,00; 030/025,00; 031/025,00; 032/025,00; 033/025,00; 034/025,00; 043/025,00; 044/025,00; 045/025,00; 046/025,00; 052/020,00; 058/020,00.
NORTE - AEROPORTO - ACARAPE - JOÃO CABRAL, RUA / 00854 - 020/020,00; 021/020,00; 022/020,00; 023/020,00; 024/020,00; 025/020,00; 026/015,00; 027/015,00;	

- NORTE - AEROPORTO - AEROPORTO - COELHO DE RESENDE, RUA / 00394 - 015/040,00; 016/020,00; 017/020,00; 018/020,00; 019/020,00; 020/020,00; 021/020,00; 022/020,00; 023/020,00; 024/020,00; 025/025,00; 026/025,00; 027/025,00; 028/025,00; 029/025,00; 030/025,00; 031/025,00; 032/025,00; 034/025,00; 035/020,00; 036/020,00; 037/020,00; 038/020,00; 039/040,00; 040/040,00; 041/040,00.
- NORTE - AEROPORTO - AEROPORTO - CRATO, TRAVESSA / 00420 - 026/025,00; 027/025,00.
- NORTE - AEROPORTO - AEROPORTO - EDUARDO OLIVEIRA, ESTUDANTE, RUA / 00511 - 030/025,00; 031/025,00.
- NORTE - AEROPORTO - AEROPORTO - GABRIEL FERREIRA, RUA / 00669 - 052/020,00; 053/020,00; 054/040,00; 055/040,00; 057/020,00; 058/020,00.
- NORTE - AEROPORTO - AEROPORTO - GAGO COUTINHO, RUA / 00671 - 040/040,00; 041/040,00.
- NORTE - AEROPORTO - AEROPORTO - GALILEU BORGES DE OLIVEIRA, RUA / 00674 - 036/020,00; 037/020,00.
- NORTE - AEROPORTO - AEROPORTO - GONÇALVES LEDO, RUA / 00710 - 002/017,00; 003/017,00; 023/020,00; 024/020,00; 025/025,00; 026/025,00.
- NORTE - AEROPORTO - AEROPORTO - GUAPORÉ, RUA / 00723 - 008/020,00; 009/020,00; 017/020,00; 018/020,00; 032/025,00; 034/025,00.
- NORTE - AEROPORTO - AEROPORTO - JOÃO PIRES BARBOSA, RUA / 00893 - 011/020,00; 012/020,00.
- NORTE - AEROPORTO - AEROPORTO - MAGALHÃES FILHO, RUA / 01148 - 034/025,00; 035/020,00; 036/020,00; 037/020,00; 038/020,00; 039/040,00; 040/040,00; 041/040,00; 042/040,00; 043/025,00; 044/025,00.
- NORTE - AEROPORTO - AEROPORTO - PARANAGUÁ, RUA / 01387 - 045/025,00.
- NORTE - AEROPORTO - AEROPORTO - PARNAGUÁ, RUA / 01389 - 045/025,00.
- NORTE - AEROPORTO - AEROPORTO - PERNAMBUCO, RUA / 01430 - 014/040,00; 015/040,00; 041/040,00; 042/040,00; 048/040,00; 049/040,00; 054/040,00; 055/040,00; 056/040,00.
- NORTE - AEROPORTO - AEROPORTO - PETRÔNIO PORTELLA, AVENIDA / 01436 - 013/020,00; 014/040,00; 015/040,00; 016/020,00; 038/020,00; 039/040,00; 042/040,00; 043/025,00; 046/025,00; 047/020,00; 051/020,00.
- NORTE - AEROPORTO - AEROPORTO - PIRES DE CASTRO, DESEMBARGADOR, RUA / 01451 - 001/020,00; 002/017,00; 003/017,00; 004/020,00; 005/020,00; 006/020,00; 007/020,00; 008/020,00; 009/020,00; 010/020,00; 011/020,00; 012/020,00; 013/020,00; 014/040,00; 015/040,00; 016/020,00; 017/020,00; 018/020,00; 019/020,00; 020/020,00; 021/020,00; 022/020,00; 023/020,00; 024/020,00.
- NORTE - AEROPORTO - AEROPORTO - PRIMEIRO DE MAIO, RUA / 01463 - 001/020,00; 002/017,00; 003/017,00; 004/020,00; 005/020,00; 006/020,00; 007/020,00; 008/020,00; 009/020,00; 010/020,00; 011/020,00; 012/020,00; 013/020,00; 014/040,00.
- NORTE - AEROPORTO - AEROPORTO - QUINTINO BOCAIÚVA, RUA / 01471 - 046/025,00; 049/040,00; 050/020,00; 051/020,00; 052/020,00; 053/020,00; 054/040,00.
- NORTE - AEROPORTO - AEROPORTO - RIO DE JANEIRO, RUA / 01508 - 012/020,00; 013/020,00; 016/020,00; 034/025,00; 035/020,00; 043/025,00; 044/025,00.
- NORTE - AEROPORTO - AEROPORTO - KORAIMA, AVENIDA / 01529 - 004/020,00; 005/020,00; 021/020,00; 022/020,00; 031/025,00; 032/025,00.
- NORTE - AEROPORTO - AEROPORTO - ROSEMARY SANTOS, ESTUDANTE, RUA / 01537 - 029/025,00; 030/020,00.
- NORTE - AEROPORTO - AEROPORTO - SANTANA, RUA / 01559 - 039/040,00; 040/040,00.
- NORTE - AEROPORTO - AEROPORTO - SANTOS DUMONT, AVENIDA / 01561 - 056/040,00; 057/020,00.
- NORTE - AEROPORTO - AEROPORTO - SEBASTIÃO BARBOSA, RUA / 01565 - 009/020,00; 010/020,00.
- NORTE - AEROPORTO - AEROPORTO - SEM DENOMINAÇÃO 0557, RUA / 02422 - 037/020,00; 038/020,00.
- NORTE - AEROPORTO - AEROPORTO - SEM DENOMINAÇÃO 0558, RUA / 02423 - 036/020,00.
- NORTE - AEROPORTO - AEROPORTO - SEM DENOMINAÇÃO 0559, RUA / 02424 - 010/020,00; 011/020,00.
- NORTE - AEROPORTO - AEROPORTO - SEM DENOMINAÇÃO 0560, RUA / 02425 - 007/020,00; 008/020,00; 018/020,00.
- NORTE - AEROPORTO - AEROPORTO - SEM DENOMINAÇÃO 0561, RUA / 02426 - 019/020,00.
- NORTE - AEROPORTO - AEROPORTO - SEM DENOMINAÇÃO 0562, RUA / 02427 - 019/020,00; 020/020,00.
- NORTE - AEROPORTO - AEROPORTO - SEM DENOMINAÇÃO 0563, RUA / 02428 - 006/020,00; 007/020,00.
- NORTE - AEROPORTO - AEROPORTO - SEM DENOMINAÇÃO 0564, RUA / 02429 - 020/020,00; 021/020,00.
- NORTE - AEROPORTO - AEROPORTO - SEM DENOMINAÇÃO 0565, RUA / 02430 - 005/020,00; 006/020,00.
- NORTE - AEROPORTO - AEROPORTO - SEM DENOMINAÇÃO 0566, RUA / 02432 - 033/025,00; 045/025,00.
- NORTE - AEROPORTO - AEROPORTO - SEM DENOMINAÇÃO 3432, RUA / 05427 - 035/020,00.
- NORTE - AEROPORTO - AEROPORTO - SEM DENOMINAÇÃO 3559, RUA / 05555 - 017/020,00.
- NORTE - AEROPORTO - AEROPORTO - SEM DENOMINAÇÃO 3729, RUA / 05731 - 045/020,00.
- NORTE - AEROPORTO - AEROPORTO - SERGIPE, RUA / 01571 - 045/025,00; 047/020,00; 048/040,00; 050/020,00; 051/020,00; 052/020,00; 053/020,00; 057/020,00; 058/020,00.
- NORTE - AEROPORTO - AEROPORTO - TERRITÓRIO FERNANDO DE NORONHA, RUA / 01612 - 003/017,00; 004/020,00; 022/020,00; 023/020,00; 027/025,00; 028/025,00.
- NORTE - AEROPORTO - AEROPORTO - UNIAO, AVENIDA / 01652 - 001/020,00.
- NORTE - AEROPORTO - AEROPORTO - VINTE E QUATRO DE JANEIRO, RUA / 01692 - 055/040,00; 056/040,00.
- NORTE - AEROPORTO - AEROPORTO - WALDEMAR GRAVIEE, RUA / 02431 - 028/025,00; 029/025,00.
- NORTE - AEROPORTO - MATADOURO - ÁLVARO MONTEIRO, VEREADOR, RUA / 00087 - 037/020,00; 040/020,00.
- NORTE - AEROPORTO - MATADOURO - ANTONIO PEDRO, RUA / 00167 - 027/010,00; 028/010,00; 029/015,00; 030/015,00; 031/010,00; 034/010,00; 035/010,00; 036/015,00; 037/020,00.
- NORTE - AEROPORTO - MATADOURO - BALSAS, RUA / 00232 - 002/015,00; 003/015,00; 024/010,00; 025/010,00; 026/010,00; 027/010,00.
- NORTE - AEROPORTO - MATADOURO - BOA ESPERANÇA, AVENIDA / 00290 - 030/015,00; 035/010,00; 036/015,00; 037/020,00; 040/020,00.
- NORTE - AEROPORTO - MATADOURO - CINTIA PORTELA, RUA / 02453 - 026/010,00; 027/010,00; 031/010,00; 032/010,00.
- NORTE - AEROPORTO - MATADOURO - FÉLIX, SÃO, RUA / 00584 - 005/015,00; 006/010,00; 017/010,00; 018/010,00; 019/010,00; 025/010,00; 026/010,00; 032/010,00; 033/010,00; 039/010,00; 040/020,00.
- NORTE - AEROPORTO - MATADOURO - JAMBO, RUA /



00830 - 023/010,00; 024/010,00.	039/010,00; 040/020,00.
NORTE - AEROPORTO - MATADOURO - JOSÉ COMPASSO, RUA / 00955 - 040/020,00.	NORTE - AEROPORTO - MATADOURO - SEM DENOMINAÇÃO 0595, RUA / 02468 - 011/020,00; 012/020,00.
NORTE - AEROPORTO - MATADOURO - JOSÉ DE CASTRO, FISCAL, RUA / 02456 - 025/010,00; 026/010,00.	NORTE - AEROPORTO - MATADOURO - SEM DENOMINAÇÃO 0596, RUA / 02469 - 009/020,00; 010/020,00; 012/020,00; 013/020,00; 015/020,00; 016/020,00.
NORTE - AEROPORTO - MATADOURO - JOSÉ NELSON, RUA / 00994 - 003/015,00; 004/015,00.	NORTE - AEROPORTO - MATADOURO - SEM DENOMINAÇÃO 0597, RUA / 02470 - 013/020,00; 014/020,00; 015/020,00.
NORTE - AEROPORTO - MATADOURO - LOURO, FOTOGRAFO, RUA / 01107 - 027/010,00; 028/010,00.	NORTE - AEROPORTO - MATADOURO - SEM DENOMINAÇÃO 2379, RUA / 04434 - 040/020,00.
NORTE - AEROPORTO - MATADOURO - MARTINELLE CAVALCA, DOUTOR, RUA / 01226 - 007/020,00; 008/020,00; 009/020,00; 014/020,00; 040/020,00.	NORTE - AEROPORTO - MATADOURO - SEM DENOMINAÇÃO 3620, RUA / 05618 - 040/020,00.
NORTE - AEROPORTO - MATADOURO - MINAS GERAIS, RUA / 01264 - 001/015,00; 002/015,00; 029/015,00; 030/015,00; 036/015,00.	NORTE - AEROPORTO - MATADOURO - SEM DENOMINAÇÃO 3621, RUA / 05619 - 040/020,00.
NORTE - AEROPORTO - MATADOURO - PARNAGUÁ, RUA / 01389 - 001/015,00.	NORTE - AEROPORTO - MATADOURO - SIMONE, RUA / 02454 - 031/010,00; 032/010,00; 033/010,00; 034/010,00.
NORTE - AEROPORTO - MATADOURO - PARTICULAR A. P. WALL FERRAZ, RUA / 02450 - 021/010,00; 022/010,00.	NORTE - AEROPORTO - MATADOURO - TUCUMA, RUA / 01640 - 018/010,00; 021/010,00; 022/010,00; 024/010,00; 025/010,00; 039/010,00.
NORTE - AEROPORTO - MATADOURO - RIACHUELO (MATADOURO), RUA / 02449 - 002/015,00; 003/015,00; 004/015,00; 005/015,00; 006/010,00; 019/010,00; 020/010,00; 023/010,00; 024/010,00; 027/010,00; 028/010,00; 029/015,00.	NORTE - AEROPORTO - MATADOURO - UIRAUNA, RUA / 01649 - 004/015,00; 005/015,00; 018/010,00; 019/010,00; 020/010,00; 021/010,00; 025/010,00.
NORTE - AEROPORTO - MATADOURO - RUI BARBOSA, RUA / 01541 - 001/015,00; 002/015,00; 003/015,00; 004/015,00; 005/015,00; 006/010,00; 007/020,00.	NORTE - AEROPORTO - MATADOURO - ZUBAMBI, RUA / 01739 - 018/010,00; 019/010,00; 020/010,00; 021/010,00; 022/010,00; 023/010,00; 024/010,00.
NORTE - AEROPORTO - MATADOURO - SAFIRA, RUA / 02455 - 033/010,00; 034/010,00; 035/010,00.	NORTE - AEROPORTO - NOVA BRASÍLIA - ANGICO, RUA / 00122 - 019/010,00.
NORTE - AEROPORTO - MATADOURO - SEM DENOMINAÇÃO 0577, RUA / 02444 - 031/010,00; 032/010,00; 033/010,00; 034/010,00; 035/010,00.	NORTE - AEROPORTO - NOVA BRASÍLIA - ANISIO PEREIRA, RUA / 00127 - 004/010,00; 005/010,00; 006/010,00; 007/010,00; 008/010,00; 009/010,00; 010/010,00.
NORTE - AEROPORTO - MATADOURO - SEM DENOMINAÇÃO 0579, RUA / 02446 - 025/010,00.	NORTE - AEROPORTO - NOVA BRASÍLIA - ANISIO PIRES, RUA / 00128 - 001/010,00; 002/010,00; 003/010,00; 009/010,00; 010/010,00; 011/010,00; 014/010,00; 016/010,00; 017/010,00.
NORTE - AEROPORTO - MATADOURO - SEM DENOMINAÇÃO 0580, RUA / 02447 - 025/010,00.	NORTE - AEROPORTO - NOVA BRASÍLIA - ARTUR FURTADO, PROFESSOR, RUA / 00203 - 004/010,00; 005/010,00; 006/010,00; 009/010,00; 010/010,00; 011/010,00; 012/010,00; 013/010,00; 014/010,00; 018/010,00; 019/010,00.
NORTE - AEROPORTO - MATADOURO - SEM DENOMINAÇÃO 0582, RUA / 02451 - 020/010,00; 023/010,00.	NORTE - AEROPORTO - NOVA BRASÍLIA - CAMPO MAIOR, BARÃO DE, AVENIDA / 00317 - 001/010,00; 002/010,00; 003/010,00; 004/010,00; 006/010,00.
NORTE - AEROPORTO - MATADOURO - SEM DENOMINAÇÃO 0583, RUA / 02452 - 027/010,00; 028/010,00; 029/015,00; 030/015,00.	NORTE - AEROPORTO - NOVA BRASÍLIA - CASTELO DO PIAUÍ, RUA / 00342 - 001/010,00; 002/010,00; 019/010,00.
NORTE - AEROPORTO - MATADOURO - SEM DENOMINAÇÃO 0584, RUA / 02457 - 039/010,00; 040/020,00.	NORTE - AEROPORTO - NOVA BRASÍLIA - GABRIEL DIONISIO, RUA / 00668 - 003/010,00; 004/010,00; 010/010,00.
NORTE - AEROPORTO - MATADOURO - SEM DENOMINAÇÃO 0585, RUA / 02458 - 017/010,00; 039/010,00.	NORTE - AEROPORTO - NOVA BRASÍLIA - H (NOVA BRASÍLIA), RUA / 02674 - 005/010,00; 006/010,00.
NORTE - AEROPORTO - MATADOURO - SEM DENOMINAÇÃO 0586, RUA / 02459 - 017/010,00.	NORTE - AEROPORTO - NOVA BRASÍLIA - HELENA, SANTA, RUA / 00741 - 017/010,00; 018/010,00; 019/010,00.
NORTE - AEROPORTO - MATADOURO - SEM DENOMINAÇÃO 0587, RUA / 02460 - 017/010,00.	NORTE - AEROPORTO - NOVA BRASÍLIA - INÉZ, SANTA, RUA / 00790 - 014/010,00; 015/010,00; 016/010,00; 017/010,00; 018/010,00.
NORTE - AEROPORTO - MATADOURO - SEM DENOMINAÇÃO 0588, RUA / 02461 - 009/020,00; 010/020,00; 011/020,00; 012/020,00; 013/020,00; 014/020,00; 017/010,00.	NORTE - AEROPORTO - NOVA BRASÍLIA - JOÃO HENRIQUE REBELO, RUA / 00882 - 006/010,00; 009/010,00.
NORTE - AEROPORTO - MATADOURO - SEM DENOMINAÇÃO 0589, RUA / 02462 - 014/020,00; 015/020,00; 016/020,00; 040/020,00.	NORTE - AEROPORTO - NOVA BRASÍLIA - JOÃO ISIDORO FRANCA, RUA / 00883 - 001/010,00; 019/010,00.
NORTE - AEROPORTO - MATADOURO - SEM DENOMINAÇÃO 0590, RUA / 02463 - 011/020,00; 012/020,00; 016/020,00.	NORTE - AEROPORTO - NOVA BRASÍLIA - JOÃO RAMALHO, RUA / 02675 - 011/010,00; 012/010,00; 013/010,00; 014/010,00; 015/010,00; 016/010,00; 017/010,00.
NORTE - AEROPORTO - MATADOURO - SEM DENOMINAÇÃO 0591, RUA / 02464 - 013/020,00; 015/020,00.	NORTE - AEROPORTO - NOVA BRASÍLIA - JOAQUIM SOARES, TÉCNICO, RUA / 01601 - 019/010,00.
NORTE - AEROPORTO - MATADOURO - SEM DENOMINAÇÃO 0592, RUA / 02465 - 008/020,00; 009/020,00; 010/020,00.	NORTE - AEROPORTO - NOVA BRASÍLIA - JOSÉ SANTANA, RUA / 01013 - 002/010,00; 012/010,00; 013/010,00; 015/010,00; 018/010,00; 019/010,00.
NORTE - AEROPORTO - MATADOURO - SEM DENOMINAÇÃO 0593, RUA / 02466 - 007/020,00; 008/020,00.	
NORTE - AEROPORTO - MATADOURO - SEM DENOMINAÇÃO 0594, RUA / 02467 - 006/010,00; 007/020,00; 008/020,00; 010/020,00; 011/020,00; 016/020,00; 017/010,00;	

- NORTE - AEROPORTO - NOVA BRASÍLIA - MEDUSA, RUA / 01239 - 013/010,00; 015/010,00.
- NORTE - AEROPORTO - NOVA BRASÍLIA - OMEGA, RUA / 01339 - 005/010,00; 006/010,00.
- NORTE - AEROPORTO - NOVA BRASÍLIA - RUI BARBOSA, RUA / 01541 - 009/010,00; 017/010,00; 019/010,00.
- NORTE - AEROPORTO - NOVA BRASÍLIA - SEM DENOMINAÇÃO 0794, RUA / 02686 - 008/010,00; 009/010,00.
- NORTE - AEROPORTO - NOVA BRASÍLIA - SEM DENOMINAÇÃO 0795, RUA / 02687 - 008/010,00; 009/010,00.
- NORTE - AEROPORTO - NOVA BRASÍLIA - SEM DENOMINAÇÃO 0796, RUA / 02688 - 006/010,00; 007/010,00; 008/010,00; 009/010,00.
- NORTE - AEROPORTO - NOVA BRASÍLIA - SEM DENOMINAÇÃO 0797, RUA / 02689 - 006/010,00; 007/010,00.
- NORTE - AEROPORTO - NOVA BRASÍLIA - SEM DENOMINAÇÃO 0798, RUA / 02690 - 006/010,00; 007/010,00.
- NORTE - AEROPORTO - NOVA BRASÍLIA - SEM DENOMINAÇÃO 0799, RUA / 02691 - 002/010,00; 011/010,00; 012/010,00.
- NORTE - AEROPORTO - NOVA BRASÍLIA - SEM DENOMINAÇÃO 3600, RUA / 05598 - 009/010,00.
- NORTE - AEROPORTO - PARQUE ALVORADA - ÁLVARO MONTEIRO, VEREADOR, RUA / 00087 - 026/020,00; 028/015,00; 030/015,00; 031/015,00; 033/015,00; 034/015,00; 035/015,00; 036/015,00; 037/015,00; 038/015,00; 039/020,00.
- NORTE - AEROPORTO - PARQUE ALVORADA - ANTONIO MONTEIRO, RUA / 00163 - 025/020,00; 026/020,00; 027/015,00; 028/015,00; 029/015,00; 030/015,00; 032/015,00; 033/015,00; 034/015,00.
- NORTE - AEROPORTO - PARQUE ALVORADA - BASÍLIO ALVES DE CARVALHO, RUA / 00246 - 002/012,00; 003/012,00; 007/012,00; 008/012,00; 009/012,00; 018/015,00; 019/015,00; 020/015,00; 021/015,00; 029/015,00; 030/015,00; 031/015,00.
- NORTE - AEROPORTO - PARQUE ALVORADA - CAMPO MAIOR, BARÃO DE, AVENIDA / 00317 - 001/015,00; 013/015,00; 014/015,00; 015/015,00; 032/015,00; 034/015,00; 035/015,00; 043/015,00; 044/015,00; 045/015,00; 048/015,00.
- NORTE - AEROPORTO - PARQUE ALVORADA - CANINDE, RUA / 00324 - 005/010,00; 006/012,00; 008/012,00; 009/012,00; 010/012,00; 012/015,00; 013/015,00; 014/015,00; 016/015,00; 018/015,00; 020/015,00; 023/015,00; 024/020,00.
- NORTE - AEROPORTO - PARQUE ALVORADA - DIDIMO CASTELO BRANCO, RUA / 00467 - 014/015,00; 015/015,00; 016/015,00; 017/015,00; 018/015,00; 019/015,00; 020/015,00; 021/015,00; 022/015,00; 023/015,00.
- NORTE - AEROPORTO - PARQUE ALVORADA - FRANCISCO MEDEIROS, TELEGRAFISTA, RUA / 00646 - 001/015,00; 002/012,00; 003/012,00; 004/010,00; 005/010,00; 006/012,00; 007/012,00; 009/012,00; 010/012,00; 011/015,00; 013/015,00.
- NORTE - AEROPORTO - PARQUE ALVORADA - GABINO BESOURO, RUA / 00667 - 044/015,00; 045/015,00.
- NORTE - AEROPORTO - PARQUE ALVORADA - GASTON DE GRESLAN, RUA / 00679 - 006/012,00; 007/012,00; 008/012,00; 020/015,00; 021/015,00; 022/015,00; 023/015,00; 027/015,00; 028/015,00; 029/015,00; 030/015,00; 037/015,00; 038/015,00; 041/015,00; 042/015,00.
- NORTE - AEROPORTO - PARQUE ALVORADA - GLAUBER ROCHA, RUA / 00702 - 006/012,00; 007/012,00; 008/012,00; 011/015,00; 012/015,00.
- NORTE - AEROPORTO - PARQUE ALVORADA - JOÃO HENRIQUE REBELO, RUA / 00882 - 001/015,00; 002/012,00; 003/012,00; 004/010,00.
- NORTE - AEROPORTO - PARQUE ALVORADA - JOSÉ NELSON, RUA / 00994 - 047/015,00; 048/015,00; 049/015,00.
- NORTE - AEROPORTO - PARQUE ALVORADA - LONGÁ, RUA / 01098 - 011/015,00; 012/015,00; 013/015,00; 014/015,00; 015/015,00; 016/015,00; 017/015,00; 033/015,00; 034/015,00; 035/015,00; 036/015,00.
- NORTE - AEROPORTO - PARQUE ALVORADA - LUDOVICO SCHWENNHAGEN, PROFESSOR, RUA / 01117 - 003/012,00; 004/010,00; 005/010,00; 006/012,00; 023/015,00; 024/020,00.
- NORTE - AEROPORTO - PARQUE ALVORADA - MARTINELLE CAVALCA, DOUTOR, RUA / 01226 - 040/020,00; 041/015,00; 042/015,00; 043/015,00; 044/015,00; 046/015,00; 049/015,00.
- NORTE - AEROPORTO - PARQUE ALVORADA - MATEUS, PADRE, RUA / 02728 - 009/012,00; 010/012,00.
- NORTE - AEROPORTO - PARQUE ALVORADA - MONTEIRO LOBATO, RUA / 01279 - 015/015,00; 017/015,00; 019/015,00; 021/015,00; 022/015,00; 023/015,00; 024/020,00; 025/020,00; 027/015,00; 029/015,00; 031/015,00; 032/015,00.
- NORTE - AEROPORTO - PARQUE ALVORADA - PEDRO BRITTO, RUA / 01411 - 001/015,00; 002/012,00; 010/012,00; 011/015,00; 012/015,00; 016/015,00; 017/015,00; 018/015,00; 019/015,00; 030/015,00; 031/015,00; 032/015,00; 033/015,00; 036/015,00; 037/015,00; 042/015,00; 043/015,00; 044/015,00; 045/015,00; 046/015,00; 047/015,00; 048/015,00.
- NORTE - AEROPORTO - PARQUE ALVORADA - PIRANGUÍ, RUA / 02729 - 046/015,00; 047/015,00; 049/015,00.
- NORTE - AEROPORTO - PARQUE ALVORADA - RUI BARBOSA, RUA / 01541 - 004/010,00; 005/010,00; 024/020,00; 025/020,00; 026/020,00; 039/020,00; 040/020,00; 048/015,00; 049/015,00.
- NORTE - AEROPORTO - PARQUE ALVORADA - SEBASTIÃO, SÃO, RUA / 01569 - 005/010,00.
- NORTE - AEROPORTO - PARQUE ALVORADA - SEM DENOMINAÇÃO 0829, RUA / 02725 - 046/015,00.
- NORTE - AEROPORTO - PARQUE ALVORADA - SEM DENOMINAÇÃO 0830, RUA / 02726 - 046/015,00; 047/015,00.
- NORTE - AEROPORTO - PARQUE ALVORADA - SEM DENOMINAÇÃO 3561, RUA / 05557 - 049/015,00.
- NORTE - AEROPORTO - PARQUE ALVORADA - TAMBORIL, RUA / 01594 - 035/015,00; 036/015,00; 037/015,00; 038/015,00; 039/020,00; 040/020,00; 041/015,00; 042/015,00; 043/015,00.
- NORTE - AEROPORTO - PARQUE ALVORADA - ZUCA LOPES, RUA / 01740 - 022/015,00; 023/015,00; 025/020,00; 026/020,00; 027/015,00; 028/015,00; 038/015,00; 039/020,00; 040/020,00; 041/015,00; 046/015,00.
- NORTE - AEROPORTO - SÃO JOAQUIM - ALFA, RUA / 00071 - 005/012,00; 011/012,00; 012/012,00; 013/012,00.
- NORTE - AEROPORTO - SÃO JOAQUIM - ÁLVARO MONTEIRO, VEREADOR, RUA / 00087 - 038/020,00; 039/020,00; 040/020,00; 041/020,00; 042/020,00; 043/020,00; 044/020,00; 045/020,00; 054/020,00; 055/020,00; 056/020,00; 057/020,00; 058/020,00; 059/020,00; 060/020,00; 061/020,00; 084/020,00; 086/020,00; 087/020,00; 088/020,00; 091/020,00; 092/020,00.
- NORTE - AEROPORTO - SÃO JOAQUIM - ANTONIO MONTEIRO, RUA / 00163 - 033/020,00; 034/020,00; 035/020,00; 036/020,00; 037/020,00; 039/020,00; 040/020,00; 041/020,00; 058/020,00; 059/020,00; 060/020,00; 061/020,00; 062/020,00; 063/020,00; 064/020,00; 065/020,00; 084/020,00; 085/020,00; 086/020,00; 087/020,00; 088/020,00; 089/020,00; 090/020,00; 091/020,00.
- NORTE - AEROPORTO - SÃO JOAQUIM - ARISTÓTELES, RUA / 00194 - 020/010,00; 021/010,00; 022/010,00; 023/010,00.
- NORTE - AEROPORTO - SÃO JOAQUIM - BETA, RUA / 00286 - 013/012,00; 015/012,00.
- NORTE - AEROPORTO - SÃO JOAQUIM - BOA ESPERANÇA, AVENIDA / 00290 - 005/012,00; 007/012,00; 008/

- 012,00; 011/012,00; 013/012,00; 016/010,00; 079/010,00; 080/020,00; 081/020,00; 082/020,00; 083/020,00; 090/020,00; 091/020,00; 092/020,00; 093/010,00.
- NORTE - AEROPORTO - SÃO JOAQUIM - CABO AMADOR, RUA / 00308 - 028/020,00; 029/020,00; 030/020,00; 070/020,00; 071/020,00; 072/020,00; 080/020,00; 081/020,00; 084/020,00.
- NORTE - AEROPORTO - SÃO JOAQUIM - CANINDE, RUA / 00324 - 025/010,00; 026/010,00; 027/010,00; 028/020,00; 029/020,00; 072/020,00; 073/010,00; 074/010,00; 075/010,00; 076/010,00; 078/010,00; 079/010,00; 080/020,00; 084/020,00; 092/020,00; 093/010,00.
- NORTE - AEROPORTO - SÃO JOAQUIM - CENTAURO, RUA / 00358 - 016/010,00; 017/010,00; 078/010,00; 079/010,00.
- NORTE - AEROPORTO - SÃO JOAQUIM - DAVID AGUIAR, RUA / 00443 - 023/010,00; 026/010,00; 027/010,00; 028/020,00; 029/020,00; 030/020,00; 031/020,00; 032/020,00; 033/020,00; 041/020,00; 042/020,00; 049/020,00; 050/020,00; 057/020,00; 058/020,00; 065/020,00; 066/020,00; 069/020,00; 070/020,00.
- NORTE - AEROPORTO - SÃO JOAQUIM - ESTEVAM NONATO DE SOUSA, RUA / 00560 - 033/020,00; 034/020,00; 040/020,00; 041/020,00; 042/020,00; 043/020,00; 048/020,00; 049/020,00.
- NORTE - AEROPORTO - SÃO JOAQUIM - FLORIDA, RUA / 00606 - 011/012,00; 012/012,00.
- NORTE - AEROPORTO - SÃO JOAQUIM - GAMA, RUA / 00677 - 011/012,00; 012/012,00; 013/012,00.
- NORTE - AEROPORTO - SÃO JOAQUIM - GRAFITE, RUA / 00714 - 002/010,00; 004/010,00.
- NORTE - AEROPORTO - SÃO JOAQUIM - HIROXIMA, RUA / 00768 - 004/010,00.
- NORTE - AEROPORTO - SÃO JOAQUIM - INÁCIO ALMEIDA, MAJOR, RUA / 00786 - 052/020,00; 053/020,00; 054/020,00; 055/020,00; 060/020,00; 061/020,00; 062/020,00; 063/020,00.
- NORTE - AEROPORTO - SÃO JOAQUIM - JIM BORRALHO, RADIALISTA, RUA / 00844 - 001/010,00; 003/010,00; 004/010,00; 005/012,00; 013/012,00; 016/010,00; 017/010,00; 018/010,00; 019/010,00; 020/010,00; 023/010,00; 024/010,00.
- NORTE - AEROPORTO - SÃO JOAQUIM - JOÃO AYRES CAVALCANTE, RUA / 00849 - 034/020,00; 035/020,00; 039/020,00; 040/020,00; 043/020,00; 044/020,00; 047/020,00; 048/020,00.
- NORTE - AEROPORTO - SÃO JOAQUIM - JOÃO DE MOURA SANTOS, DEPUTADO, RUA / 00870 - 027/010,00; 028/020,00; 051/020,00; 052/020,00; 055/020,00; 056/020,00; 059/020,00; 060/020,00; 063/020,00; 064/020,00; 066/020,00; 067/020,00; 068/020,00; 069/020,00; 070/020,00; 071/020,00; 072/020,00; 073/010,00.
- NORTE - AEROPORTO - SÃO JOAQUIM - JOÃO HENRIQUE REBELO, RUA / 00882 - 016/010,00; 017/010,00; 018/010,00; 019/010,00; 022/010,00; 023/010,00; 024/010,00; 025/010,00; 026/010,00; 027/010,00; 073/010,00; 077/010,00; 078/010,00; 079/010,00.
- NORTE - AEROPORTO - SÃO JOAQUIM - JOAQUIM, SÃO, RUA / 00915 - 005/012,00; 011/012,00.
- NORTE - AEROPORTO - SÃO JOAQUIM - JOSÉ COMPASSO, RUA / 00955 - 053/020,00; 054/020,00; 061/020,00; 062/020,00; 067/020,00; 068/020,00; 071/020,00; 072/020,00; 084/020,00.
- NORTE - AEROPORTO - SÃO JOAQUIM - JOSÉ MARIA SOBRINHO, ATLETA, RUA / 00988 - 031/020,00; 032/020,00; 066/020,00; 067/020,00; 068/020,00; 069/020,00; 082/020,00; 083/020,00; 084/020,00.
- NORTE - AEROPORTO - SÃO JOAQUIM - JOSÉ, SÃO, RUA / 01018 - 001/010,00; 002/010,00; 004/010,00.
- NORTE - AEROPORTO - SÃO JOAQUIM - JÚLIO VIEIRA, RUA / 01039 - 035/020,00; 036/020,00; 037/020,00; 038/020,00; 039/020,00; 044/020,00; 045/020,00; 046/020,00; 047/020,00.
- NORTE - AEROPORTO - SÃO JOAQUIM - LINCOLN, PRESIDENTE, RUA / 01086 - 002/010,00; 004/010,00.
- NORTE - AEROPORTO - SÃO JOAQUIM - MANOEL SATIRO DA SILVA, RUA / 01176 - 050/020,00; 051/020,00; 056/020,00; 057/020,00; 058/020,00; 059/020,00; 064/020,00; 065/020,00.
- NORTE - AEROPORTO - SÃO JOAQUIM - MARTINELLE CAVALCA, DOUTOR, RUA / 01226 - 046/020,00; 047/020,00; 048/020,00; 049/020,00; 050/020,00; 051/020,00; 052/020,00; 053/020,00.
- NORTE - AEROPORTO - SÃO JOAQUIM - MAURÍCIO DE NASSAU, RUA / 01235 - 023/010,00; 024/010,00; 025/010,00; 026/010,00.
- NORTE - AEROPORTO - SÃO JOAQUIM - MONTEIRO LOBATO, RUA / 01279 - 032/020,00; 033/020,00; 034/020,00; 035/020,00; 036/020,00; 062/020,00; 063/020,00; 064/020,00; 065/020,00; 066/020,00; 067/020,00; 083/020,00; 084/020,00; 089/020,00; 090/020,00.
- NORTE - AEROPORTO - SÃO JOAQUIM - PALMEIRA, DA, RUA / 01374 - 001/010,00; 003/010,00; 004/010,00.
- NORTE - AEROPORTO - SÃO JOAQUIM - PANTANAL, RUA / 01378 - 001/010,00; 002/010,00.
- NORTE - AEROPORTO - SÃO JOAQUIM - PATO PRETO, ATLETA, RUA / 01392 - 030/020,00; 031/020,00; 068/020,00; 069/020,00; 070/020,00; 071/020,00; 081/020,00; 082/020,00; 084/020,00.
- NORTE - AEROPORTO - SÃO JOAQUIM - ROMA, RUA / 01523 - 017/010,00; 018/010,00; 076/010,00; 077/010,00; 078/010,00; 080/020,00; 081/020,00; 082/020,00; 083/020,00; 084/020,00; 085/020,00; 087/020,00; 088/020,00; 089/020,00.
- NORTE - AEROPORTO - SÃO JOAQUIM - RUI BARBOSA, RUA / 01541 - 001/010,00; 024/010,00; 025/010,00; 029/020,00; 030/020,00; 031/020,00; 032/020,00; 036/020,00; 037/020,00; 038/020,00; 045/020,00; 046/020,00.
- NORTE - AEROPORTO - SÃO JOAQUIM - SEM DENOMINAÇÃO 0868, RUA / 02772 - 005/012,00.
- NORTE - AEROPORTO - SÃO JOAQUIM - SEM DENOMINAÇÃO 1063, RUA / 02994 - 005/012,00.
- NORTE - AEROPORTO - SÃO JOAQUIM - SEM DENOMINAÇÃO 1230, RUA / 03196 - 084/020,00; 085/020,00; 086/020,00.
- NORTE - AEROPORTO - SÃO JOAQUIM - SEM DENOMINAÇÃO 1231, RUA / 03197 - 086/020,00; 087/020,00.
- NORTE - AEROPORTO - SÃO JOAQUIM - SEM DENOMINAÇÃO 1232, RUA / 03198 - 085/020,00.
- NORTE - AEROPORTO - SÃO JOAQUIM - SEM DENOMINAÇÃO 1238, RUA / 03204 - 088/020,00; 089/020,00; 090/020,00; 091/020,00.
- NORTE - AEROPORTO - SÃO JOAQUIM - SEM DENOMINAÇÃO 1239, RUA / 03205 - 075/010,00; 076/010,00.
- NORTE - AEROPORTO - SÃO JOAQUIM - SEM DENOMINAÇÃO 1240, RUA / 03206 - 075/010,00; 076/010,00; 077/010,00.
- NORTE - AEROPORTO - SÃO JOAQUIM - SEM DENOMINAÇÃO 1241, RUA / 03207 - 073/010,00; 074/010,00.
- NORTE - AEROPORTO - SÃO JOAQUIM - SEM DENOMINAÇÃO 1242, RUA / 03208 - 073/010,00; 074/010,00.
- NORTE - AEROPORTO - SÃO JOAQUIM - SEM DENOMINAÇÃO 1243, RUA / 03209 - 073/010,00.
- NORTE - AEROPORTO - SÃO JOAQUIM - SEM DENOMINAÇÃO 1244, RUA / 03210 - 018/010,00.
- NORTE - AEROPORTO - SÃO JOAQUIM - SEM DENOMINAÇÃO 1245, RUA / 03211 - 019/010,00.
- NORTE - AEROPORTO - SÃO JOAQUIM - SEM DENOMINAÇÃO 1246, RUA / 03212 - 021/010,00; 022/010,00.
- NORTE - AEROPORTO - SÃO JOAQUIM - SEM DENOMINAÇÃO

- CÃO 1247, RUA / 03213 - 020/010,00; 021/010,00.  
 NORTE - AEROPORTO - SÃO JOAQUIM - SEM DENOMINAÇÃO 1248, RUA / 03214 - 018/010,00; 019/010,00; 073/010,00; 074/010,00; 075/010,00; 077/010,00.  
 NORTE - AEROPORTO - SÃO JOAQUIM - SEM DENOMINAÇÃO 1249, RUA / 03215 - 320/010,00; 021/010,00; 022/010,00.  
 NORTE - AEROPORTO - SÃO JOAQUIM - SEM DENOMINAÇÃO 1250, RUA / 03216 - 004/010,00; 005/012,00.  
 NORTE - AEROPORTO - SÃO JOAQUIM - SEM DENOMINAÇÃO 1251, RUA / 03217 - 001/010,00; 003/010,00.  
 NORTE - AEROPORTO - SÃO JOAQUIM - SEM DENOMINAÇÃO 1252, RUA / 03218 - 014/012,00; 015/012,00.  
 NORTE - AEROPORTO - SÃO JOAQUIM - SEM DENOMINAÇÃO 1253, RUA / 03219 - 014/012,00; 015/012,00.  
 NORTE - AEROPORTO - SÃO JOAQUIM - SEM DENOMINAÇÃO 1254, RUA / 03220 - 013/012,00; 014/012,00; 015/012,00.  
 NORTE - AEROPORTO - SÃO JOAQUIM - SEM DENOMINAÇÃO 1255, RUA / 03221 - 013/012,00; 014/012,00.  
 NORTE - AEROPORTO - SÃO JOAQUIM - SEM DENOMINAÇÃO 1256, RUA / 03222 - 005/012,00; 008/012,00; 009/012,00; 010/012,00.  
 NORTE - AEROPORTO - SÃO JOAQUIM - SEM DENOMINAÇÃO 1257, RUA / 03223 - 005/012,00; 006/012,00; 008/012,00; 009/012,00.  
 NORTE - AEROPORTO - SÃO JOAQUIM - SEM DENOMINAÇÃO 1258, RUA / 03224 - 009/012,00; 010/012,00.  
 NORTE - AEROPORTO - SÃO JOAQUIM - SEM DENOMINAÇÃO 1259, RUA / 03225 - 005/012,00; 010/012,00.  
 NORTE - AEROPORTO - SÃO JOAQUIM - SEM DENOMINAÇÃO 1260, RUA / 03226 - 005/012,00; 006/012,00; 007/012,00; 008/012,00; 009/012,00; 010/012,00.  
 NORTE - AEROPORTO - SÃO JOAQUIM - SEM DENOMINAÇÃO 1261, RUA / 03227 - 005/012,00; 006/012,00; 007/012,00.  
 NORTE - AEROPORTO - SÃO JOAQUIM - SEM DENOMINAÇÃO 1262, RUA / 03228 - 006/012,00; 007/012,00.  
 NORTE - AEROPORTO - SÃO JOAQUIM - SEM DENOMINAÇÃO 1317, RUA / 03308 - 037/020,00; 038/020,00.  
 NORTE - AEROPORTO - SÃO JOAQUIM - TAMBORIL, RUA / 01594 - 042/020,00; 043/020,00; 044/020,00; 045/020,00; 046/020,00; 047/020,00; 048/020,00; 049/020,00; 050/020,00; 051/020,00; 052/020,00; 053/020,00; 054/020,00; 055/020,00; 056/020,00; 057/020,00.  
 NORTE - MOCAMBINHO - ALTO ALEGRE - 02 - ALTO ALEGRE, RUA / 02814 - 003/012,00; 004/012,00.  
 NORTE - MOCAMBINHO - ALTO ALEGRE - ALBERTINA, RUA / 00053 - 001/012,00; 002/012,00.  
 NORTE - MOCAMBINHO - ALTO ALEGRE - ALBOINO AIRES DE MENEZES, RUA / 00059 - 012/020,00; 013/020,00.  
 NORTE - MOCAMBINHO - ALTO ALEGRE - ALTO LONGÁ, RUA / 00080 - 012/020,00; 013/020,00; 014/020,00; 015/012,00; 016/012,00; 017/012,00; 018/012,00; 025/012,00; 026/012,00; 027/012,00; 028/017,00.  
 NORTE - MOCAMBINHO - ALTO ALEGRE - ALTOS, RUA / 00081 - 001/012,00; 002/012,00; 003/012,00; 004/012,00; 005/012,00; 006/012,00; 007/012,00; 009/012,00; 011/020,00; 012/020,00; 013/020,00; 014/020,00; 015/012,00; 016/012,00; 017/012,00; 018/012,00; 019/012,00; 020/012,00; 021/012,00.  
 NORTE - MOCAMBINHO - ALTO ALEGRE - AMARANTE, RUA / 00098 - 001/012,00; 002/012,00; 003/012,00; 004/012,00; 005/012,00; 008/012,00; 009/012,00; 010/020,00.  
 NORTE - MOCAMBINHO - ALTO ALEGRE - ANTONIO PEDREIRA MARTINS, DOUTOR, RUA / 00166 - 006/012,00; 007/012,00.  
 NORTE - MOCAMBINHO - ALTO ALEGRE - ANTONIO SÁ, RUA / 00170 - 015/012,00.  
 NORTE - MOCAMBINHO - ALTO ALEGRE - ARTUR DE VASCONCELOS, GOVERNADOR, RUA / 00202 - 028/017,00.  
 NORTE - MOCAMBINHO - ALTO ALEGRE - BURITI, RUA / 00306 - 006/012,00; 007/012,00; 015/012,00; 016/012,00; 027/012,00; 028/017,00.  
 NORTE - MOCAMBINHO - ALTO ALEGRE - CASTELO DO PIAUÍ, RUA / 00342 - 010/020,00; 011/020,00; 012/020,00; 028/017,00; 029/017,00; 030/017,00; 031/017,00.  
 NORTE - MOCAMBINHO - ALTO ALEGRE - CATARINA DO SENNA, SANTA, RUA / 00345 - 013/020,00; 014/020,00.  
 NORTE - MOCAMBINHO - ALTO ALEGRE - CEDRO, RUA / 00354 - 022/012,00; 023/012,00.  
 NORTE - MOCAMBINHO - ALTO ALEGRE - DEO SANTANA, RUA / 00455 - 002/012,00; 003/012,00; 019/012,00; 020/012,00.  
 NORTE - MOCAMBINHO - ALTO ALEGRE - DIAMANTINA, RUA / 00465 - 007/012,00; 008/012,00; 009/012,00.  
 NORTE - MOCAMBINHO - ALTO ALEGRE - FLÁVIO FURTADO, DESEMBARGADOR, RUA / 00601 - 023/012,00; 024/012,00.  
 NORTE - MOCAMBINHO - ALTO ALEGRE - FREITAS NETO, PREFEITO, AVENIDA / 00663 - 008/012,00.  
 NORTE - MOCAMBINHO - ALTO ALEGRE - GALILEU VELOSO, RUA / 00675 - 005/012,00; 006/012,00; 016/012,00; 017/012,00.  
 NORTE - MOCAMBINHO - ALTO ALEGRE - JEAN LE-LONES, RUA / 00838 - 028/017,00.  
 NORTE - MOCAMBINHO - ALTO ALEGRE - JOÃO ISIDORO FRANCA, RUA / 00883 - 028/017,00; 031/017,00.  
 NORTE - MOCAMBINHO - ALTO ALEGRE - MIGUEL DO TAPUIO, SÃO, RUA / 01255 - 009/012,00; 010/020,00; 011/020,00; 014/020,00; 015/012,00.  
 NORTE - MOCAMBINHO - ALTO ALEGRE - NONATO MESQUITA, RUA / 02815 - 004/012,00; 005/012,00; 017/012,00; 018/012,00; 024/012,00; 025/012,00; 026/012,00; 027/012,00.  
 NORTE - MOCAMBINHO - ALTO ALEGRE - ORION, RUA / 01342 - 028/017,00.  
 NORTE - MOCAMBINHO - ALTO ALEGRE - PRIMEIRO DE MAIO, RUA / 01463 - 029/017,00.  
 NORTE - MOCAMBINHO - ALTO ALEGRE - RAIMUNDO SALVINO, PESCADOR, RUA / 01484 - 001/012,00; 021/012,00; 022/012,00; 024/012,00.  
 NORTE - MOCAMBINHO - ALTO ALEGRE - RAIMUNDO SILVA PEDREIRA, RUA / 01485 - 024/012,00.  
 NORTE - MOCAMBINHO - ALTO ALEGRE - ROLAND JACOB, RUA / 01521 - 024/012,00; 028/017,00.  
 NORTE - MOCAMBINHO - ALTO ALEGRE - SAPUCAIA, RUA / 01562 - 022/012,00; 023/012,00; 024/012,00; 028/017,00.  
 NORTE - MOCAMBINHO - ALTO ALEGRE - SEM DENOMINAÇÃO 0900, RUA / 02806 - 010/020,00; 011/020,00.  
 NORTE - MOCAMBINHO - ALTO ALEGRE - SEM DENOMINAÇÃO 0902, RUA / 02808 - 020/012,00.  
 NORTE - MOCAMBINHO - ALTO ALEGRE - SEM DENOMINAÇÃO 0903, RUA / 02809 - 019/012,00; 021/012,00; 024/012,00; 025/012,00; 026/012,00; 027/012,00.  
 NORTE - MOCAMBINHO - ALTO ALEGRE - SEM DENOMINAÇÃO 0904, RUA / 02810 - 029/017,00; 030/017,00.  
 NORTE - MOCAMBINHO - ALTO ALEGRE - SEM DENOMINAÇÃO 0905, RUA / 02811 - 030/017,00; 031/017,00.  
 NORTE - MOCAMBINHO - ALTO ALEGRE - SEM DENOMINAÇÃO 0906, RUA / 02812 - 023/012,00; 024/012,00.  
 NORTE - MOCAMBINHO - ALTO ALEGRE - SEM DENOMINAÇÃO 0907, RUA / 02813 - 020/012,00; 021/012,00.  
 NORTE - MOCAMBINHO - ALTO ALEGRE - SEM DENOMINAÇÃO 0908, RUA / 02814 - 021/012,00; 022/012,00; 023/012,00; 024/012,00; 025/012,00; 026/012,00; 027/012,00; 028/017,00; 029/017,00; 030/017,00; 031/017,00; 032/017,00; 033/017,00; 034/017,00; 035/017,00; 036/017,00; 037/017,00; 038/017,00; 039/017,00; 040/017,00; 041/017,00; 042/017,00; 043/017,00; 044/017,00; 045/017,00; 046/017,00; 047/017,00; 048/017,00; 049/017,00; 050/017,00; 051/017,00; 052/017,00; 053/017,00; 054/017,00; 055/017,00; 056/017,00; 057/017,00; 058/017,00; 059/017,00; 060/017,00; 061/017,00; 062/017,00; 063/017,00; 064/017,00; 065/017,00; 066/017,00; 067/017,00; 068/017,00; 069/017,00; 070/017,00; 071/017,00; 072/017,00; 073/017,00; 074/017,00; 075/017,00; 076/017,00; 077/017,00; 078/017,00; 079/017,00; 080/017,00; 081/017,00; 082/017,00; 083/017,00; 084/017,00; 085/017,00; 086/017,00; 087/017,00; 088/017,00; 089/017,00; 090/017,00; 091/017,00; 092/017,00; 093/017,00; 094/017,00; 095/017,00; 096/017,00; 097/017,00; 098/017,00; 099/017,00; 100/017,00.

NAÇÃO 0908, RUA / 02816 - 028/017,00; 029/017,00; 030/017,00.	015,00; 014/015,00; 015/015,00; 016/015,00; 017/015,00; 018/015,00.
NORTE - MOCAMBINHO - ALTO ALEGRE - SEM DENOMINAÇÃO 0917, RUA / 02827 - 007/012,00; 008/012,00.	NORTE - MOCAMBINHO - MAFRENSE - AGRIMENSOR BOAVISTA, RUA / 00039 - 002/010,00; 003/010,00; 004/010,00; 005/010,00.
NORTE - MOCAMBINHO - ALTO ALEGRE - SEM DENOMINAÇÃO 3614, RUA / 05612 - 028/017,00; 031/017,00.	NORTE - MOCAMBINHO - MAFRENSE - ANGICO, RUA / 00122 - 033/010,00.
NORTE - MOCAMBINHO - ALTO ALEGRE - SOLIMÕES, RUA / 01584 - 003/012,00; 004/012,00; 018/012,00; 019/012,00; 025/012,00.	NORTE - MOCAMBINHO - MAFRENSE - BEM-TE-VI, RUA / 00260 - 012/010,00; 013/010,00; 014/010,00.
NORTE - MOCAMBINHO - ALTO ALEGRE - SOTERO VAZ DA SILVEIRA, RUA / 01585 - 028/017,00.	NORTE - MOCAMBINHO - MAFRENSE - CARDOSO, CÔNEGO, RUA / 00403 - 011/010,00; 019/010,00; 020/010,00.
NORTE - MOCAMBINHO - BOM JESUS - ADOLFO SANTANA, PROFESSOR, RUA / 00026 - 001/006,00; 002/012,00; 005/012,00; 006/012,00; 007/006,00; 008/015,00; 009/015,00; 010/015,00.	NORTE - MOCAMBINHO - MAFRENSE - DOMINGOS JORGE VELHO, ALAMEDA / 00487 - 032/010,00.
NORTE - MOCAMBINHO - BOM JESUS - ALVES NORONHA, ENGENHEIRO, RUA / 00090 - 001/006,00; 002/012,00; 003/012,00.	NORTE - MOCAMBINHO - MAFRENSE - DOMINGOS MAFRENSE, ALAMEDA / 00488 - 001/010,00; 007/010,00; 008/010,00; 016/010,00.
NORTE - MOCAMBINHO - BOM JESUS - AMARANTE, RUA / 00098 - 023/015,00; 024/015,00; 025/015,00; 026/015,00; 027/015,00.	NORTE - MOCAMBINHO - MAFRENSE - EMÍLIA NEVES, RUA / 00537 - 027/010,00; 028/010,00; 031/010,00.
NORTE - MOCAMBINHO - BOM JESUS - BARRAS, RUA / 00240 - 020/015,00; 021/015,00; 022/015,00; 024/015,00; 025/015,00; 026/015,00; 027/015,00.	NORTE - MOCAMBINHO - MAFRENSE - EMÍLIO RODRIGUES DA CUNHA, RUA / 00540 - 014/010,00; 015/010,00.
NORTE - MOCAMBINHO - BOM JESUS - BENEDITO JOSÉ FILHO, RUA / 00266 - 001/008,00; 002/008,00; 005/012,00; 007/008,00.	NORTE - MOCAMBINHO - MAFRENSE - FRANCISCO RIBEIRO, MOTORISTA, RUA / 00652 - 017/010,00; 018/010,00.
NORTE - MOCAMBINHO - BOM JESUS - BERNARDO SILVA FILHO, RUA / 00282 - 020/015,00; 026/015,00; 027/015,00; 028/015,00.	NORTE - MOCAMBINHO - MAFRENSE - GERALDO, PADRE, RUA / 00687 - 024/010,00; 025/010,00; 026/010,00; 027/010,00; 031/010,00.
NORTE - MOCAMBINHO - BOM JESUS - BERTOLÍLIA, RUA / 00285 - 005/012,00; 006/012,00; 007/012,00; 008/015,00.	NORTE - MOCAMBINHO - MAFRENSE - HIROXIMA, RUA / 00768 - 031/010,00.
NORTE - MOCAMBINHO - BOM JESUS - CASTELO DO PIAUÍ, RUA / 00342 - 003/012,00; 004/012,00; 014/015,00; 015/015,00; 019/015,00; 020/015,00; 027/015,00.	NORTE - MOCAMBINHO - MAFRENSE - INÁCIO COSTA, RUA / 00787 - 019/010,00; 020/010,00; 021/010,00.
NORTE - MOCAMBINHO - BOM JESUS - CATARINA LEVRINI, IRMÃ, RUA / 00346 - 010/015,00; 015/015,00; 016/015,00; 017/015,00; 018/015,00; 019/015,00; 023/015,00.	NORTE - MOCAMBINHO - MAFRENSE - JEAN LE-LONES, RUA / 00838 - 008/010,00; 009/010,00; 010/010,00; 012/010,00; 014/010,00; 015/010,00; 016/010,00.
NORTE - MOCAMBINHO - BOM JESUS - DIAMANTINA, RUA / 00465 - 010/015,00; 011/015,00; 018/015,00.	NORTE - MOCAMBINHO - MAFRENSE - JOÃO BRAZ, DELEGADO, RUA / 00853 - 013/010,00; 014/010,00; 015/010,00; 016/010,00; 017/010,00.
NORTE - MOCAMBINHO - BOM JESUS - FREITAS NETO, PREFEITO, AVENIDA / 00663 - 001/006,00; 007/006,00; 008/015,00; 009/015,00; 010/015,00; 023/015,00.	NORTE - MOCAMBINHO - MAFRENSE - JOÃO ISIDORO FRANCA, RUA / 00883 - 032/010,00.
NORTE - MOCAMBINHO - BOM JESUS - GERALDO MARTINS, FREI, RUA / 02941 - 012/015,00; 013/015,00; 016/015,00; 017/015,00.	NORTE - MOCAMBINHO - MAFRENSE - JOAQUIM SOARES, TÉCNICO, RUA / 01601 - 032/010,00; 033/010,00.
NORTE - MOCAMBINHO - BOM JESUS - JERUMENHA, RUA / 00841 - 004/012,00; 006/012,00; 008/015,00; 009/015,00; 010/015,00; 011/015,00; 012/015,00; 013/015,00; 014/015,00.	NORTE - MOCAMBINHO - MAFRENSE - LEOPOLDO CUNHA, PROFESSOR, RUA / 01076 - 022/010,00; 023/010,00; 024/010,00; 026/010,00; 032/010,00.
NORTE - MOCAMBINHO - BOM JESUS - JOSÉ MEDEIROS, FOTÓGRAFO, RUA / 00991 - 025/015,00; 026/015,00.	NORTE - MOCAMBINHO - MAFRENSE - LINCOLN, PRESIDENTE, RUA / 01086 - 031/010,00.
NORTE - MOCAMBINHO - BOM JESUS - LEONIDAS FRANCISCO RODRIGUES FILHO, RUA / 01072 - 021/015,00; 022/015,00; 024/015,00; 025/015,00.	NORTE - MOCAMBINHO - MAFRENSE - LUÍS MENDES, RUA / 01120 - 028/010,00; 029/010,00.
NORTE - MOCAMBINHO - BOM JESUS - MANOEL CARLOS DE OLIVEIRA, RUA / 01160 - 002/012,00; 003/012,00; 004/012,00; 005/012,00; 006/012,00; 013/015,00; 014/015,00; 015/015,00; 016/015,00.	NORTE - MOCAMBINHO - MAFRENSE - MANOEL AGUIAR FILHO, RUA / 01155 - 004/010,00; 005/010,00; 006/010,00; 009/010,00; 010/010,00; 011/010,00; 020/010,00; 021/010,00; 022/010,00; 026/010,00; 027/010,00; 028/010,00; 029/010,00; 030/010,00; 031/010,00.
NORTE - MOCAMBINHO - BOM JESUS - MIGUEL DO TAPUIO, SÃO, RUA / 01255 - 011/015,00; 012/015,00; 017/015,00; 018/015,00; 019/015,00; 022/015,00; 023/015,00; 024/015,00.	NORTE - MOCAMBINHO - MAFRENSE - NELSON CRUZ, RUA / 01297 - 018/010,00; 019/010,00; 021/010,00; 022/010,00; 023/010,00; 032/010,00.
NORTE - MOCAMBINHO - BOM JESUS - SEM DENOMINAÇÃO 1012, RUA / 02937 - 019/015,00; 020/015,00; 021/015,00; 022/015,00; 028/015,00.	NORTE - MOCAMBINHO - MAFRENSE - PANTANAL, RUA / 01378 - 031/010,00.
NORTE - MOCAMBINHO - BOM JESUS - SEM DENOMINAÇÃO 1013, RUA / 02938 - 011/015,00; 012/015,00; 013/	NORTE - MOCAMBINHO - MAFRENSE - PINTASSILGO, CARTEIRO, RUA / 00340 - 010/010,00; 011/010,00; 012/010,00; 013/010,00.
	NORTE - MOCAMBINHO - MAFRENSE - ROLAND JACOB, RUA / 01521 - 001/010,00; 003/010,00; 005/010,00; 006/010,00; 007/010,00.
	NORTE - MOCAMBINHO - MAFRENSE - RUI BARBOSA, RUA / 01541 - 016/010,00; 017/010,00; 018/010,00; 023/010,00; 024/010,00; 025/010,00; 031/010,00; 032/010,00; 033/010,00.
	NORTE - MOCAMBINHO - MAFRENSE - SEM DENOMINAÇÃO 0856, RUA / 02757 - 032/010,00.

- NORTE - MOCAMBINHO - MAFRENSE - SEM DENOMINAÇÃO 0857, RUA / 02758 - 001/010,00; 002/010,00; 003/010,00.
- NORTE - MOCAMBINHO - MAFRENSE - SEM DENOMINAÇÃO 0860, RUA / 02762 - 028/010,00; 029/010,00; 030/010,00; 031/010,00.
- NORTE - MOCAMBINHO - MAFRENSE - SEM DENOMINAÇÃO 0862, RUA / 02764 - 030/010,00; 031/010,00.
- NORTE - MOCAMBINHO - MAFRENSE - SEM DENOMINAÇÃO 0863, RUA / 02765 - 020/010,00; 021/010,00.
- NORTE - MOCAMBINHO - MAFRENSE - SEM DENOMINAÇÃO 0868, RUA / 02772 - 031/010,00.
- NORTE - MOCAMBINHO - MAFRENSE - TEODORO CASTELO BRANCO, RUA / 01602 - 002/010,00; 003/010,00; 004/010,00; 005/010,00; 006/010,00; 007/010,00; 008/010,00; 009/010,00; 010/010,00; 011/010,00; 012/010,00; 013/010,00; 017/010,00; 018/010,00; 019/010,00; 022/010,00; 023/010,00; 024/010,00; 025/010,00; 026/010,00; 031/010,00.
- NORTE - MOCAMBINHO - MAFRENSE - TEODORO SOBRAL, INTERVENTOR, RUA / 01604 - 006/010,00; 007/010,00; 008/010,00; 009/010,00.
- NORTE - MOCAMBINHO - MAFRENSE - TOMAS REBELO, RUA / 01622 - 032/010,00.
- NORTE - MOCAMBINHO - MAFRENSE - VAZ DA COSTA, DESEMBARGADOR, RUA / 01670 - 001/010,00; 002/010,00; 004/010,00.
- NORTE - MOCAMBINHO - MAFRENSE - VILANT, PROFESSOR, RUA / 01687 - 029/010,00; 030/010,00.
- NORTE - MOCAMBINHO - MAFRENSE - VITORINO ASSUNÇÃO, RUA / 01699 - 015/010,00; 016/010,00.
- NORTE - MOCAMBINHO - MAFRENSE - ZUMBI, RUA / 01741 - 032/010,00; 033/010,00.
- NORTE - MOCAMBINHO - MOCAMBINHO - ABIMAEEL CARVALHO, GENERAL, RUA / 00005 - 129/007,00; 132/007,00.
- NORTE - MOCAMBINHO - MOCAMBINHO - ADOLFO BASILIO, RUA / 00025 - 147/007,00; 150/007,00; 151/007,00; 152/007,00; 153/007,00; 154/007,00.
- NORTE - MOCAMBINHO - MOCAMBINHO - ALGAROBA, RUA / 00073 - 190/008,00.
- NORTE - MOCAMBINHO - MOCAMBINHO - ANGELO PAZ, CORONEL, RUA / 00118 - 146/007,00; 148/007,00; 149/007,00; 155/007,00; 156/007,00; 158/007,00.
- NORTE - MOCAMBINHO - MOCAMBINHO - ANTONIO PEDREIRA MARTINS, DOUTOR, RUA / 00166 - 001/015,00; 002/015,00; 004/015,00; 006/015,00; 008/015,00; 010/015,00; 012/015,00; 014/015,00; 016/015,00; 018/015,00; 020/015,00; 022/015,00; 024/015,00; 026/010,00; 028/007,00; 030/007,00; 032/007,00.
- NORTE - MOCAMBINHO - MOCAMBINHO - BARRETO CORDEIRO, PROFESSOR, RUA / 00241 - 100/007,00; 101/007,00.
- NORTE - MOCAMBINHO - MOCAMBINHO - CAIO OLIVEIRA, DESEMBARGADOR, RUA / 00311 - 143/007,00; 144/007,00; 145/007,00; 156/007,00; 157/007,00; 158/007,00.
- NORTE - MOCAMBINHO - MOCAMBINHO - CARIOCA, FOTOGRAFO, RUA / 00328 - 077/007,00; 078/007,00; 079/007,00; 083/007,00; 085/007,00; 090/007,00; 147/007,00.
- NORTE - MOCAMBINHO - MOCAMBINHO - CLEANTO JALES DE CARVALHO, AVENIDA / 00388 - 146/007,00; 147/007,00; 152/007,00; 153/007,00; 193/007,00.
- NORTE - MOCAMBINHO - MOCAMBINHO - DANIEL GOMES FILHO, RUA / 00439 - 145/007,00; 146/007,00.
- NORTE - MOCAMBINHO - MOCAMBINHO - DEAN RUSK ANDRADE, RUA / 00445 - 079/007,00; 080/007,00; 081/007,00; 082/007,00; 083/007,00; 084/007,00; 085/007,00; 086/007,00; 087/007,00; 088/007,00; 089/007,00; 091/007,00; 092/007,00; 093/007,00; 094/007,00; 095/007,00; 096/007,00; 097/007,00.
- NORTE - MOCAMBINHO - MOCAMBINHO - EDÉCIO BONA FILHO, RUA / 00503 - 139/007,00; 140/007,00; 141/007,00; 142/007,00; 143/007,00; 144/007,00; 157/007,00; 158/007,00.
- NORTE - MOCAMBINHO - MOCAMBINHO - FREITAS NETO, PREFEITO, AVENIDA / 00663 - 001/015,00; 002/015,00; 005/015,00; 007/015,00; 009/015,00; 011/015,00; 013/015,00; 015/015,00; 017/015,00; 019/015,00; 021/015,00; 023/015,00; 025/015,00; 027/007,00; 029/007,00; 031/007,00; 033/007,00; 035/007,00; 037/007,00; 039/007,00; 041/007,00; 043/007,00; 045/007,00; 047/007,00; 049/007,00; 051/007,00; 053/007,00; 055/007,00; 057/007,00; 059/007,00; 061/007,00; 063/007,00; 065/007,00; 067/007,00; 069/007,00; 071/007,00; 073/007,00; 076/008,00; 077/007,00; 078/007,00; 079/007,00; 080/007,00; 081/007,00; 082/007,00; 084/007,00; 086/007,00; 088/007,00; 092/007,00; 093/007,00; 099/007,00; 100/007,00; 101/007,00; 102/008,00; 103/008,00; 104/008,00; 105/008,00; 106/008,00; 107/008,00; 108/008,00; 109/008,00; 110/008,00; 111/008,00; 112/008,00; 113/008,00; 126/008,00; 127/007,00; 128/007,00; 129/007,00; 130/008,00; 131/008,00; 132/007,00; 133/007,00; 134/007,00; 135/008,00; 136/008,00; 137/008,00; 138/008,00; 139/007,00; 153/007,00; 154/007,00; 155/007,00; 158/007,00; 159/008,00; 161/008,00; 163/008,00; 165/008,00; 167/008,00; 169/008,00; 171/008,00; 173/008,00; 175/008,00; 177/008,00; 179/008,00; 180/008,00; 181/008,00; 182/008,00; 183/008,00; 184/008,00; 185/008,00; 186/008,00; 187/008,00; 188/008,00; 189/008,00; 192/008,00; 193/007,00.
- NORTE - MOCAMBINHO - MOCAMBINHO - GUILHERME MULLER, FOTOGRAFO, AVENIDA / 00728 - 134/007,00; 139/007,00; 140/007,00; 141/007,00; 142/007,00.
- NORTE - MOCAMBINHO - MOCAMBINHO - IGUATU, RUA / 00784 - 189/008,00; 190/008,00; 191/008,00; 192/008,00.
- NORTE - MOCAMBINHO - MOCAMBINHO - JOSÉ GONÇALVES, PROFESSOR, RUA / 00972 - 093/007,00; 095/007,00; 097/007,00; 098/007,00; 099/007,00.
- NORTE - MOCAMBINHO - MOCAMBINHO - JOSÉ LOIOLA SANTOS, RUA / 00977 - 140/007,00; 141/007,00; 144/007,00; 145/007,00; 156/007,00; 157/007,00.
- NORTE - MOCAMBINHO - MOCAMBINHO - JOSÉ MARIA RIBEIRO, RUA / 00987 - 141/007,00; 142/007,00; 143/007,00; 144/007,00.
- NORTE - MOCAMBINHO - MOCAMBINHO - JOSIPIO LUSTOSA, JORNALISTA, RUA / 01021 - 034/007,00; 036/007,00; 038/007,00; 040/007,00; 042/007,00; 044/007,00; 046/007,00; 048/007,00; 050/007,00; 052/007,00; 054/007,00; 056/007,00; 058/007,00; 060/007,00; 062/007,00; 064/007,00; 066/007,00; 068/007,00; 070/007,00; 072/007,00; 074/007,00; 114/008,00; 115/008,00; 116/008,00; 117/008,00; 118/008,00; 119/008,00; 120/008,00; 121/008,00; 122/008,00; 123/008,00; 124/008,00; 125/008,00; 126/008,00; 130/008,00; 131/008,00; 135/008,00; 136/008,00; 137/008,00; 138/008,00; 160/008,00; 162/008,00; 164/008,00; 166/008,00; 168/008,00; 170/008,00; 179/008,00; 180/008,00; 181/008,00; 182/008,00; 183/008,00; 184/008,00; 185/008,00; 186/008,00; 187/008,00; 188/008,00; 189/008,00.
- NORTE - MOCAMBINHO - MOCAMBINHO - LÚCIA, SANTA, RUA / 01110 - 190/008,00; 191/008,00; 192/008,00.
- NORTE - MOCAMBINHO - MOCAMBINHO - LUÍS CRAVEIRO DE MELO, RUA / 01118 - 099/007,00; 100/007,00.
- NORTE - MOCAMBINHO - MOCAMBINHO - MARCELINO RIBEIRO, RUA / 01185 - 134/007,00; 142/007,00; 143/007,00.
- NORTE - MOCAMBINHO - MOCAMBINHO - MARIA AMÉLIA MENDES, AVENIDA / 01198 - 090/007,00; 094/007,00; 096/007,00; 097/007,00; 098/007,00; 099/007,00; 100/007,00; 101/007,00; 127/007,00; 128/007,00; 129/007,00; 132/007,00; 133/007,00; 134/007,00; 145/007,00; 146/



- 007,00.
- NORTE - MOCAMBINHO - MOCAMBINHO - MOACIR FERREIRA, RUA / 01269 - 148/007,00; 149/007,00; 150/007,00; 151/007,00; 154/007,00; 155/007,00.
- NORTE - MOCAMBINHO - MOCAMBINHO - NILO ANGELINE, RUA / 01306 - 128/007,00.
- NORTE - MOCAMBINHO - MOCAMBINHO - PAPAGAIO, ELETRICISTA, RUA / 01379 - 133/007,00; 134/007,00.
- NORTE - MOCAMBINHO - MOCAMBINHO - PEDRO FREITAS FILHO, RUA / 01414 - 101/007,00; 127/007,00.
- NORTE - MOCAMBINHO - MOCAMBINHO - RAIMUNDO REGO LOBÃO, RUA / 01482 - 147/007,00; 148/007,00; 149/007,00; 150/007,00; 151/007,00; 152/007,00.
- NORTE - MOCAMBINHO - MOCAMBINHO - RENATO ANDRADE, RUA / 01500 - 149/007,00; 150/007,00; 152/007,00; 153/007,00; 154/007,00; 155/007,00.
- NORTE - MOCAMBINHO - MOCAMBINHO - ROGERITO MATOS, PROFESSOR, RUA / 01520 - 139/007,00; 140/007,00; 157/007,00; 158/007,00.
- NORTE - MOCAMBINHO - MOCAMBINHO - SEM DENOMINAÇÃO 0645, RUA / 02520 - 147/007,00.
- NORTE - MOCAMBINHO - MOCAMBINHO - SEM DENOMINAÇÃO 0865, RUA / 02768 - 132/007,00; 133/007,00.
- NORTE - MOCAMBINHO - MOCAMBINHO - SEM DENOMINAÇÃO 0866, RUA / 02769 - 085/007,00; 087/007,00; 089/007,00; 090/007,00; 091/007,00; 094/007,00.
- NORTE - MOCAMBINHO - MOCAMBINHO - SEM DENOMINAÇÃO 0869, RUA / 02773 - 102/008,00; 103/008,00; 104/008,00; 105/008,00; 106/008,00; 107/008,00; 108/008,00; 109/008,00; 110/008,00; 111/008,00; 112/008,00; 113/008,00; 114/008,00; 115/008,00; 116/008,00; 117/008,00; 118/008,00; 119/008,00; 120/008,00; 121/008,00; 122/008,00; 123/008,00; 124/008,00; 125/008,00.
- NORTE - MOCAMBINHO - MOCAMBINHO - SEM DENOMINAÇÃO 0870, RUA / 02774 - 075/008,00; 076/008,00.
- NORTE - MOCAMBINHO - MOCAMBINHO - SEM DENOMINAÇÃO 0871, RUA / 02775 - 131/008,00; 135/008,00.
- NORTE - MOCAMBINHO - MOCAMBINHO - SEM DENOMINAÇÃO 0872, RUA / 02776 - 135/008,00; 136/008,00.
- NORTE - MOCAMBINHO - MOCAMBINHO - SEM DENOMINAÇÃO 0873, RUA / 02777 - 136/008,00; 137/008,00.
- NORTE - MOCAMBINHO - MOCAMBINHO - SEM DENOMINAÇÃO 0874, RUA / 02778 - 137/008,00; 138/008,00.
- NORTE - MOCAMBINHO - MOCAMBINHO - SEM DENOMINAÇÃO 0875, RUA / 02779 - 138/008,00; 159/008,00; 160/008,00.
- NORTE - MOCAMBINHO - MOCAMBINHO - SEM DENOMINAÇÃO 0876, RUA / 02780 - 159/008,00; 160/008,00; 161/008,00; 162/008,00.
- NORTE - MOCAMBINHO - MOCAMBINHO - SEM DENOMINAÇÃO 0877, RUA / 02781 - 161/008,00; 162/008,00; 163/008,00; 164/008,00.
- NORTE - MOCAMBINHO - MOCAMBINHO - SEM DENOMINAÇÃO 0878, RUA / 02782 - 163/008,00; 164/008,00; 165/008,00; 166/008,00.
- NORTE - MOCAMBINHO - MOCAMBINHO - SEM DENOMINAÇÃO 0879, RUA / 02783 - 165/008,00; 166/008,00; 167/008,00; 168/008,00.
- NORTE - MOCAMBINHO - MOCAMBINHO - SEM DENOMINAÇÃO 0880, RUA / 02784 - 167/008,00; 168/008,00; 169/008,00; 170/008,00.
- NORTE - MOCAMBINHO - MOCAMBINHO - SEM DENOMINAÇÃO 0881, RUA / 02785 - 169/008,00; 170/008,00; 171/008,00; 172/008,00.
- NORTE - MOCAMBINHO - MOCAMBINHO - SEM DENOMINAÇÃO 0882, RUA / 02786 - 171/008,00; 172/008,00; 173/008,00; 174/008,00.
- NORTE - MOCAMBINHO - MOCAMBINHO - SEM DENOMINAÇÃO 0883, RUA / 02787 - 173/008,00; 174/008,00;
- 175/008,00; 176/008,00.
- NORTE - MOCAMBINHO - MOCAMBINHO - SEM DENOMINAÇÃO 0884, RUA / 02788 - 175/008,00; 176/008,00; 177/008,00; 178/008,00.
- NORTE - MOCAMBINHO - MOCAMBINHO - SEM DENOMINAÇÃO 0885, RUA / 02789 - 178/008,00; 179/008,00.
- NORTE - MOCAMBINHO - MOCAMBINHO - SEM DENOMINAÇÃO 0886, RUA / 02790 - 179/008,00; 180/008,00.
- NORTE - MOCAMBINHO - MOCAMBINHO - SEM DENOMINAÇÃO 0887, RUA / 02791 - 180/008,00; 181/008,00.
- NORTE - MOCAMBINHO - MOCAMBINHO - SEM DENOMINAÇÃO 0888, RUA / 02792 - 181/008,00; 182/008,00.
- NORTE - MOCAMBINHO - MOCAMBINHO - SEM DENOMINAÇÃO 0889, RUA / 02793 - 182/008,00; 183/008,00.
- NORTE - MOCAMBINHO - MOCAMBINHO - SEM DENOMINAÇÃO 0890, RUA / 02794 - 183/008,00; 184/008,00.
- NORTE - MOCAMBINHO - MOCAMBINHO - SEM DENOMINAÇÃO 0891, RUA / 02795 - 184/008,00; 185/008,00.
- NORTE - MOCAMBINHO - MOCAMBINHO - SEM DENOMINAÇÃO 0892, RUA / 02796 - 185/008,00; 186/008,00.
- NORTE - MOCAMBINHO - MOCAMBINHO - SEM DENOMINAÇÃO 0893, RUA / 02797 - 186/008,00; 187/008,00.
- NORTE - MOCAMBINHO - MOCAMBINHO - SEM DENOMINAÇÃO 0894, RUA / 02798 - 187/008,00; 188/008,00.
- NORTE - MOCAMBINHO - MOCAMBINHO - SEM DENOMINAÇÃO 0895, RUA / 02799 - 188/008,00; 189/008,00.
- NORTE - MOCAMBINHO - MOCAMBINHO - SEM DENOMINAÇÃO 0920, RUA / 02831 - 102/008,00; 125/008,00; 126/008,00.
- NORTE - MOCAMBINHO - MOCAMBINHO - SEM DENOMINAÇÃO 0921, RUA / 02832 - 102/008,00; 103/008,00; 124/008,00; 125/008,00.
- NORTE - MOCAMBINHO - MOCAMBINHO - SEM DENOMINAÇÃO 0922, RUA / 02833 - 092/007,00; 093/007,00; 103/008,00; 104/008,00; 123/008,00; 124/008,00.
- NORTE - MOCAMBINHO - MOCAMBINHO - SEM DENOMINAÇÃO 0923, RUA / 02834 - 088/007,00; 092/007,00; 104/008,00; 105/008,00; 122/008,00; 123/008,00.
- NORTE - MOCAMBINHO - MOCAMBINHO - SEM DENOMINAÇÃO 0924, RUA / 02835 - 086/007,00; 088/007,00; 105/008,00; 106/008,00; 121/008,00; 122/008,00.
- NORTE - MOCAMBINHO - MOCAMBINHO - SEM DENOMINAÇÃO 0925, RUA / 02836 - 084/007,00; 086/007,00; 106/008,00; 107/008,00; 120/008,00; 121/008,00.
- NORTE - MOCAMBINHO - MOCAMBINHO - SEM DENOMINAÇÃO 0926, RUA / 02837 - 082/007,00; 084/007,00; 107/008,00; 108/008,00; 119/008,00; 120/008,00.
- NORTE - MOCAMBINHO - MOCAMBINHO - SEM DENOMINAÇÃO 0927, RUA / 02838 - 081/007,00; 082/007,00; 108/008,00; 109/008,00; 118/008,00; 119/008,00.
- NORTE - MOCAMBINHO - MOCAMBINHO - SEM DENOMINAÇÃO 0928, RUA / 02839 - 080/007,00; 081/007,00; 109/008,00; 110/008,00; 117/008,00; 118/008,00.
- NORTE - MOCAMBINHO - MOCAMBINHO - SEM DENOMINAÇÃO 0929, RUA / 02840 - 079/007,00; 080/007,00; 110/008,00; 111/008,00; 116/008,00; 117/008,00.
- NORTE - MOCAMBINHO - MOCAMBINHO - SEM DENOMINAÇÃO 0930, RUA / 02841 - 078/007,00; 079/007,00; 111/008,00; 112/008,00; 115/008,00; 116/008,00.
- NORTE - MOCAMBINHO - MOCAMBINHO - SEM DENOMINAÇÃO 0931, RUA / 02842 - 077/007,00; 078/007,00; 112/008,00; 113/008,00; 114/008,00; 115/008,00.
- NORTE - MOCAMBINHO - MOCAMBINHO - SEM DENOMINAÇÃO 0932, RUA / 02843 - 075/008,00; 076/008,00; 113/008,00; 114/008,00.
- NORTE - MOCAMBINHO - MOCAMBINHO - SEM DENOMINAÇÃO 0933, RUA / 02844 - 073/007,00; 074/007,00; 075/008,00; 076/008,00; 114/008,00.

NORTE - MOCAMBINHO - MOCAMBINHO - SEM DENOMINAÇÃO 0934, RUA / 02845 - 071/007,00; 072/007,00; 073/007,00; 074/007,00.	NORTE - MOCAMBINHO - MOCAMBINHO - SEM DENOMINAÇÃO 0957, RUA / 02868 - 026/010,00; 027/007,00; 028/007,00.
NORTE - MOCAMBINHO - MOCAMBINHO - SEM DENOMINAÇÃO 0935, RUA / 02846 - 069/007,00; 070/007,00; 071/007,00; 072/007,00.	NORTE - MOCAMBINHO - MOCAMBINHO - SEM DENOMINAÇÃO 0958, RUA / 02869 - 024/015,00; 025/015,00; 026/010,00.
NORTE - MOCAMBINHO - MOCAMBINHO - SEM DENOMINAÇÃO 0936, RUA / 02847 - 067/007,00; 068/007,00; 069/007,00; 070/007,00.	NORTE - MOCAMBINHO - MOCAMBINHO - SEM DENOMINAÇÃO 0959, RUA / 02870 - 022/015,00; 023/015,00; 024/015,00; 025/015,00.
NORTE - MOCAMBINHO - MOCAMBINHO - SEM DENOMINAÇÃO 0937, RUA / 02848 - 065/007,00; 066/007,00; 067/007,00; 068/007,00.	NORTE - MOCAMBINHO - MOCAMBINHO - SEM DENOMINAÇÃO 0960, RUA / 02871 - 020/015,00; 021/015,00; 022/015,00; 023/015,00.
NORTE - MOCAMBINHO - MOCAMBINHO - SEM DENOMINAÇÃO 0938, RUA / 02849 - 063/007,00; 064/007,00; 065/007,00; 066/007,00.	NORTE - MOCAMBINHO - MOCAMBINHO - SEM DENOMINAÇÃO 0961, RUA / 02872 - 018/015,00; 019/015,00; 020/015,00; 021/015,00.
NORTE - MOCAMBINHO - MOCAMBINHO - SEM DENOMINAÇÃO 0939, RUA / 02850 - 061/007,00; 062/007,00; 063/007,00; 064/007,00.	NORTE - MOCAMBINHO - MOCAMBINHO - SEM DENOMINAÇÃO 0962, RUA / 02873 - 016/015,00; 017/015,00; 018/015,00; 019/015,00.
NORTE - MOCAMBINHO - MOCAMBINHO - SEM DENOMINAÇÃO 0940, RUA / 02851 - 059/007,00; 060/007,00; 061/007,00; 062/007,00.	NORTE - MOCAMBINHO - MOCAMBINHO - SEM DENOMINAÇÃO 0963, RUA / 02874 - 014/015,00; 015/015,00; 016/015,00; 017/015,00.
NORTE - MOCAMBINHO - MOCAMBINHO - SEM DENOMINAÇÃO 0941, RUA / 02852 - 057/007,00; 058/007,00; 059/007,00; 060/007,00.	NORTE - MOCAMBINHO - MOCAMBINHO - SEM DENOMINAÇÃO 0964, RUA / 02875 - 012/015,00; 013/015,00; 014/015,00; 015/015,00.
NORTE - MOCAMBINHO - MOCAMBINHO - SEM DENOMINAÇÃO 0942, RUA / 02853 - 055/007,00; 056/007,00; 057/007,00; 058/007,00.	NORTE - MOCAMBINHO - MOCAMBINHO - SEM DENOMINAÇÃO 0965, RUA / 02876 - 010/015,00; 011/015,00; 012/015,00; 013/015,00.
NORTE - MOCAMBINHO - MOCAMBINHO - SEM DENOMINAÇÃO 0943, RUA / 02854 - 053/007,00; 054/007,00; 055/007,00; 056/007,00.	NORTE - MOCAMBINHO - MOCAMBINHO - SEM DENOMINAÇÃO 0966, RUA / 02877 - 008/015,00; 009/015,00; 010/015,00; 011/015,00.
NORTE - MOCAMBINHO - MOCAMBINHO - SEM DENOMINAÇÃO 0944, RUA / 02855 - 051/007,00; 052/007,00; 053/007,00; 054/007,00.	NORTE - MOCAMBINHO - MOCAMBINHO - SEM DENOMINAÇÃO 0967, RUA / 02878 - 006/015,00; 007/015,00; 008/015,00; 009/015,00.
NORTE - MOCAMBINHO - MOCAMBINHO - SEM DENOMINAÇÃO 0945, RUA / 02856 - 049/007,00; 050/007,00; 051/007,00; 052/007,00.	NORTE - MOCAMBINHO - MOCAMBINHO - SEM DENOMINAÇÃO 0968, RUA / 02879 - 004/015,00; 005/015,00; 006/015,00; 007/015,00.
NORTE - MOCAMBINHO - MOCAMBINHO - SEM DENOMINAÇÃO 0946, RUA / 02857 - 047/007,00; 048/007,00; 049/007,00; 050/007,00.	NORTE - MOCAMBINHO - MOCAMBINHO - SEM DENOMINAÇÃO 0969, RUA / 02880 - 002/015,00; 004/015,00; 005/015,00.
NORTE - MOCAMBINHO - MOCAMBINHO - SEM DENOMINAÇÃO 0947, RUA / 02858 - 045/007,00; 046/007,00; 047/007,00; 048/007,00.	NORTE - MOCAMBINHO - MOCAMBINHO - SEM DENOMINAÇÃO 0970, RUA / 02881 - 001/015,00; 002/015,00.
NORTE - MOCAMBINHO - MOCAMBINHO - SEM DENOMINAÇÃO 0948, RUA / 02859 - 043/007,00; 044/007,00; 045/007,00; 046/007,00.	NORTE - MOCAMBINHO - MOCAMBINHO - SEM DENOMINAÇÃO 0971, RUA / 02882 - 097/007,00; 098/007,00.
NORTE - MOCAMBINHO - MOCAMBINHO - SEM DENOMINAÇÃO 0949, RUA / 02860 - 041/007,00; 042/007,00; 043/007,00; 044/007,00.	NORTE - MOCAMBINHO - MOCAMBINHO - SEM DENOMINAÇÃO 0972, RUA / 02883 - 095/007,00; 097/007,00.
NORTE - MOCAMBINHO - MOCAMBINHO - SEM DENOMINAÇÃO 0950, RUA / 02861 - 039/007,00; 040/007,00; 041/007,00; 042/007,00.	NORTE - MOCAMBINHO - MOCAMBINHO - SEM DENOMINAÇÃO 0973, RUA / 02884 - 093/007,00; 095/007,00.
NORTE - MOCAMBINHO - MOCAMBINHO - SEM DENOMINAÇÃO 0951, RUA / 02862 - 037/007,00; 038/007,00; 039/007,00; 040/007,00.	NORTE - MOCAMBINHO - MOCAMBINHO - SEM DENOMINAÇÃO 0975, RUA / 02886 - 091/007,00; 094/007,00.
NORTE - MOCAMBINHO - MOCAMBINHO - SEM DENOMINAÇÃO 0952, RUA / 02863 - 035/007,00; 036/007,00; 037/007,00; 038/007,00.	NORTE - MOCAMBINHO - MOCAMBINHO - SEM DENOMINAÇÃO 0976, RUA / 02887 - 089/007,00; 091/007,00.
NORTE - MOCAMBINHO - MOCAMBINHO - SEM DENOMINAÇÃO 0953, RUA / 02864 - 033/007,00; 034/007,00; 035/007,00; 036/007,00.	NORTE - MOCAMBINHO - MOCAMBINHO - SEM DENOMINAÇÃO 0977, RUA / 02888 - 087/007,00; 089/007,00.
NORTE - MOCAMBINHO - MOCAMBINHO - SEM DENOMINAÇÃO 0954, RUA / 02865 - 031/007,00; 032/007,00; 033/007,00; 034/007,00.	NORTE - MOCAMBINHO - MOCAMBINHO - SEM DENOMINAÇÃO 0978, RUA / 02889 - 085/007,00; 087/007,00.
NORTE - MOCAMBINHO - MOCAMBINHO - SEM DENOMINAÇÃO 0955, RUA / 02866 - 029/007,00; 030/007,00; 031/007,00; 032/007,00.	NORTE - MOCAMBINHO - MOCAMBINHO - SEM DENOMINAÇÃO 0979, RUA / 02890 - 083/007,00; 085/007,00.
NORTE - MOCAMBINHO - MOCAMBINHO - SEM DENOMINAÇÃO 0956, RUA / 02867 - 027/007,00; 028/007,00; 029/007,00; 030/007,00.	NORTE - MOCAMBINHO - MOCAMBINHO - SEM DENOMINAÇÃO 0981, RUA / 02893 - 159/008,00; 160/008,00; 161/008,00; 162/008,00; 163/008,00; 164/008,00; 165/008,00; 166/008,00; 167/008,00; 168/008,00; 169/008,00; 170/008,00; 171/008,00; 172/008,00; 173/008,00; 174/008,00; 175/008,00; 176/008,00; 177/008,00; 178/008,00; 179/008,00.
	NORTE - MOCAMBINHO - MOCAMBINHO - SEM DENOMINAÇÃO 0982, RUA / 02894 - 027/007,00; 028/007,00; 029/007,00; 030/007,00; 031/007,00; 032/007,00; 033/007,00; 034/007,00; 035/007,00; 036/007,00; 037/007,00; 038/007,00; 039/007,00; 040/007,00; 041/007,00; 042/

007/00; 043/007,00; 044/007,00; 045/007,00; 046/007,00; 047/007,00; 048/007,00; 049/007,00; 050/007,00; 051/007,00; 052/007,00; 053/007,00; 054/007,00; 055/007,00; 056/007,00; 057/007,00; 058/007,00; 059/007,00; 060/007,00; 061/007,00; 062/007,00; 063/007,00; 065/007,00; 066/007,00; 067/007,00; 068/007,00; 069/007,00; 070/007,00; 071/007,00; 072/007,00; 073/007,00; 074/007,00.	NORTE - MOCAMBINHO - OLARIAS - SEM DENOMINAÇÃO 1070, RUA / 03001 - 001/010,00.
NORTE - MOCAMBINHO - MOCAMBINHO - SEM DENOMINAÇÃO 0983, RUA / 02895 - 004/015,00; 005/015,00; 006/015,00; 007/015,00; 008/015,00; 009/015,00; 010/015,00; 011/015,00; 012/015,00; 013/015,00; 014/015,00; 015/015,00; 016/015,00; 017/015,00; 018/015,00; 019/015,00; 020/015,00; 021/015,00; 022/015,00; 023/015,00; 024/015,00; 025/015,00.	NORTE - MOCAMBINHO - OLARIAS - SEM DENOMINAÇÃO 3657, BECO / 05656 - 001/010,00.
NORTE - MOCAMBINHO - MOCAMBINHO - SEM DENOMINAÇÃO 0985, RUA / 02897 - 191/008,00; 192/008,00.	NORTE - MOCAMBINHO - OLARIAS - SEM DENOMINAÇÃO 3659, BECO / 05658 - 001/010,00.
NORTE - MOCAMBINHO - MOCAMBINHO - SEM DENOMINAÇÃO 0986, RUA / 02898 - 190/008,00; 191/008,00.	NORTE - MOCAMBINHO - OLARIAS - SEM DENOMINAÇÃO 3660, BECO / 05659 - 001/010,00.
NORTE - MOCAMBINHO - MOCAMBINHO - SEM DENOMINAÇÃO 0987, RUA / 02899 - 190/008,00.	NORTE - MOCAMBINHO - OLARIAS - SEM DENOMINAÇÃO 3663, BECO / 05662 - 001/010,00.
NORTE - MOCAMBINHO - MOCAMBINHO - SEM DENOMINAÇÃO 0988, RUA / 02900 - 130/008,00; 131/008,00.	NORTE - MOCAMBINHO - OLARIAS - SEM DENOMINAÇÃO 3664, BECO / 05663 - 001/010,00.
NORTE - MOCAMBINHO - MOCAMBINHO - SEM DENOMINAÇÃO 0989, RUA / 02901 - 146/007,00; 147/007,00; 148/007,00; 151/007,00.	NORTE - MOCAMBINHO - OLARIAS - SEM DENOMINAÇÃO 3665, BECO / 05664 - 001/010,00.
NORTE - MOCAMBINHO - MOCAMBINHO - SEM DENOMINAÇÃO 3301, RUA / 05294 - 101/007,00.	NORTE - MOCAMBINHO - OLARIAS - SEM DENOMINAÇÃO 3666, BECO / 05665 - 001/010,00.
NORTE - MOCAMBINHO - MOCAMBINHO - SEM DENOMINAÇÃO 3302, RUA / 05295 - 100/007,00.	NORTE - MOCAMBINHO - OLARIAS - SEM DENOMINAÇÃO 3668, BECO / 05667 - 001/010,00.
NORTE - MOCAMBINHO - MOCAMBINHO - SEM DENOMINAÇÃO 3303, RUA / 05296 - 100/007,00.	NORTE - MOCAMBINHO - OLARIAS - SEM DENOMINAÇÃO 3669, BECO / 05668 - 001/010,00.
NORTE - MOCAMBINHO - MOCAMBINHO - SEM DENOMINAÇÃO 3304, RUA / 05297 - 100/007,00.	NORTE - MOCAMBINHO - OLARIAS - SEM DENOMINAÇÃO 3671, BECO / 05670 - 001/010,00.
NORTE - MOCAMBINHO - MOCAMBINHO - SEM DENOMINAÇÃO 3306, RUA / 05300 - 134/007,00.	NORTE - MOCAMBINHO - POTI VELHO - CEDRO, RUA / 00354 - 002/012,00; 003/012,00; 004/012,00; 005/012,00; 024/010,00; 025/010,00; 026/010,00; 027/010,00.
NORTE - MOCAMBINHO - MOCAMBINHO - SEM DENOMINAÇÃO 3327, RUA / 05321 - 146/007,00.	NORTE - MOCAMBINHO - POTI VELHO - DOMINGOS JORGE VELHO, ALAMEDA / 00487 - 003/012,00; 004/012,00; 007/012,00; 008/012,00; 010/012,00; 013/012,00; 014/012,00; 015/012,00; 016/012,00; 017/010,00; 018/010,00; 019/010,00; 020/010,00; 021/010,00; 022/010,00; 023/010,00; 024/010,00; 025/010,00.
NORTE - MOCAMBINHO - MOCAMBINHO - SEM DENOMINAÇÃO 3601, RUA / 05599 - 129/007,00.	NORTE - MOCAMBINHO - POTI VELHO - DOMINGOS MAFRENSE, ALAMEDA / 00488 - 017/010,00; 018/010,00; 019/010,00; 020/010,00; 021/010,00; 022/010,00; 023/010,00; 024/010,00; 025/010,00; 026/010,00; 027/010,00; 028/010,00; 029/010,00.
NORTE - MOCAMBINHO - MOCAMBINHO - SEM DENOMINAÇÃO 3602, RUA / 05600 - 128/007,00.	NORTE - MOCAMBINHO - POTI VELHO - DOROTEU JOSÉ DA SILVA, RUA / 00495 - 014/012,00; 015/012,00; 018/010,00; 019/010,00.
NORTE - MOCAMBINHO - MOCAMBINHO - SEM DENOMINAÇÃO 3604, RUA / 05602 - 127/007,00.	NORTE - MOCAMBINHO - POTI VELHO - EMÍLIO RODRIGUES DA CUNHA, RUA / 00540 - 026/010,00; 027/010,00; 033/010,00.
NORTE - MOCAMBINHO - MOCAMBINHO - TETE, TIA, RUA / 01616 - 094/007,00; 096/007,00.	NORTE - MOCAMBINHO - POTI VELHO - FLÁVIO FURTADO, DESEMBARGADOR, RUA / 00601 - 004/012,00; 005/012,00; 006/012,00; 007/012,00; 023/010,00; 024/010,00; 027/010,00; 028/010,00; 032/010,00; 033/010,00; 034/010,00.
NORTE - MOCAMBINHO - OLARIAS - BOA ESPERANÇA, AVENIDA / 00290 - 001/010,00; 002/010,00.	NORTE - MOCAMBINHO - POTI VELHO - JEAN LE-LONES, RUA / 00838 - 012/012,00; 013/012,00; 014/012,00; 019/010,00; 020/010,00.
NORTE - MOCAMBINHO - OLARIAS - MANOEL AGUIAR FILHO, RUA / 01155 - 001/010,00.	NORTE - MOCAMBINHO - POTI VELHO - JOÃO ISIDORO FRANÇA, RUA / 00883 - 001/012,00; 002/012,00; 003/012,00; 004/012,00; 005/012,00; 006/012,00; 007/012,00; 008/012,00; 009/012,00; 010/012,00; 011/012,00; 012/012,00; 013/012,00; 014/012,00; 015/012,00; 016/012,00.
NORTE - MOCAMBINHO - OLARIAS - SEM DENOMINAÇÃO 3667, BECO / 05666 - 001/010,00.	NORTE - MOCAMBINHO - POTI VELHO - JUSCELINO DE SOUSA LIMA, RUA / 01044 - 029/010,00; 030/010,00; 037/010,00; 038/010,00.
NORTE - MOCAMBINHO - OLARIAS - SEM DENOMINAÇÃO 3670, BECO / 05669 - 001/010,00.	NORTE - MOCAMBINHO - POTI VELHO - MANOEL AGUIAR FILHO, RUA / 01155 - 034/010,00; 035/010,00; 036/010,00; 037/010,00; 038/010,00.
NORTE - MOCAMBINHO - OLARIAS - SEM DENOMINAÇÃO 1063, RUA / 02994 - 001/010,00.	NORTE - MOCAMBINHO - POTI VELHO - MANOEL LUCIANO COSTA, RUA / 01171 - 015/012,00; 016/012,00; 017/010,00; 018/010,00.
NORTE - MOCAMBINHO - OLARIAS - SEM DENOMINAÇÃO 1064, RUA / 02995 - 001/010,00.	NORTE - MOCAMBINHO - POTI VELHO - MÁRIO AUGUSTO FREITAS, RUA / 01219 - 006/012,00; 007/012,00; 008/012,00; 009/012,00; 022/010,00; 023/010,00; 028/010,00; 029/010,00; 030/010,00; 031/010,00; 036/010,00; 037/010,00.
NORTE - MOCAMBINHO - OLARIAS - SEM DENOMINAÇÃO 1066, RUA / 02997 - 001/010,00.	
NORTE - MOCAMBINHO - OLARIAS - SEM DENOMINAÇÃO 1067, RUA / 02998 - 001/010,00.	
NORTE - MOCAMBINHO - OLARIAS - SEM DENOMINAÇÃO 1068, RUA / 02999 - 001/010,00.	
NORTE - MOCAMBINHO - OLARIAS - SEM DENOMINAÇÃO 1069, RUA / 03000 - 001/010,00.	

- NORTE - MOCAMBINHO - POTI VELHO - MARIO MOTA, RUA / 01223 - 001/012,00; 002/012,00.
- NORTE - MOCAMBINHO - POTI VELHO - ROLAND JACOB, RUA / 01521 - 009/012,00; 011/012,00.
- NORTE - MOCAMBINHO - POTI VELHO - SAPUCAIA, RUA / 01562 - 001/012,00; 002/012,00; 005/012,00; 006/012,00; 009/012,00; 011/012,00; 012/012,00.
- NORTE - MOCAMBINHO - POTI VELHO - SEM DENOMINAÇÃO 0819, RUA / 02712 - 031/010,00; 032/010,00; 035/010,00; 036/010,00.
- NORTE - MOCAMBINHO - POTI VELHO - SEM DENOMINAÇÃO 0820, RUA / 02713 - 034/010,00; 035/010,00.
- NORTE - MOCAMBINHO - POTI VELHO - SEM DENOMINAÇÃO 0821, RUA / 02714 - 028/010,00; 029/010,00; 030/010,00; 031/010,00; 032/010,00.
- NORTE - MOCAMBINHO - POTI VELHO - TEODORO CASTELO BRANCO, RUA / 01602 - 029/010,00; 030/010,00; 031/010,00; 032/010,00; 034/010,00; 035/010,00; 036/010,00; 037/010,00; 038/010,00.
- NORTE - MOCAMBINHO - POTI VELHO - TEODORO SOBRAL, INTERVENTOR, RUA / 01604 - 010/012,00; 011/012,00; 012/012,00; 013/012,00; 020/010,00; 021/010,00.
- NORTE - MOCAMBINHO - POTI VELHO - TOMAS REBELO, RUA / 01622 - 016/012,00; 017/010,00.
- NORTE - MOCAMBINHO - POTI VELHO - VAZ DA COSTA, DESEMBARGADOR, RUA / 01670 - 008/012,00; 010/012,00; 021/010,00; 022/010,00; 029/010,00; 038/010,00.
- NORTE - MOCAMBINHO - SÃO FRANCISCO - ABOLIÇÃO, DA, RUA / 00007 - 035/010,00; 038/010,00.
- NORTE - MOCAMBINHO - SÃO FRANCISCO - ALBERTINA, RUA / 00053 - 023/010,00; 024/010,00; 035/010,00; 036/010,00; 037/010,00; 050/010,00.
- NORTE - MOCAMBINHO - SÃO FRANCISCO - ALGAROBA, RUA / 00073 - 001/008,00; 013/010,00; 014/010,00; 015/010,00; 016/010,00; 017/010,00.
- NORTE - MOCAMBINHO - SÃO FRANCISCO - AMARANTE, RUA / 00098 - 037/010,00; 043/010,00; 044/015,00; 045/015,00; 047/015,00; 050/010,00.
- NORTE - MOCAMBINHO - SÃO FRANCISCO - ANASTÁCIA, ESCRAVA, RUA / 00551 - 025/010,00; 026/010,00; 029/010,00; 030/010,00; 031/010,00; 032/010,00.
- NORTE - MOCAMBINHO - SÃO FRANCISCO - ANTONIO PEDREIRA MARTINS, DOUTOR, RUA / 00166 - 003/008,00; 004/008,00; 005/008,00; 006/008,00; 007/010,00; 028/010,00; 029/010,00; 032/010,00; 041/015,00; 045/015,00; 046/015,00; 047/015,00.
- NORTE - MOCAMBINHO - SÃO FRANCISCO - AUGUSTO FREITAS, RUA / 02564 - 032/010,00; 033/010,00; 040/010,00; 041/015,00; 042/010,00; 043/010,00; 044/015,00; 049/010,00.
- NORTE - MOCAMBINHO - SÃO FRANCISCO - BÁRBARA, SANTA, RUA / 02597 - 001/008,00; 003/008,00; 004/008,00; 005/008,00; 006/008,00; 008/010,00; 009/010,00; 010/010,00; 011/010,00; 012/010,00; 013/010,00.
- NORTE - MOCAMBINHO - SÃO FRANCISCO - CLARA NUNES, RUA / 00382 - 039/010,00; 042/010,00; 049/010,00.
- NORTE - MOCAMBINHO - SÃO FRANCISCO - CLARA, SANTA, RUA / 02561 - 018/010,00; 019/010,00; 022/010,00; 023/010,00; 036/010,00; 048/010,00; 050/010,00.
- NORTE - MOCAMBINHO - SÃO FRANCISCO - COLUMBIA, RUA / 00402 - 041/015,00; 044/015,00; 045/015,00.
- NORTE - MOCAMBINHO - SÃO FRANCISCO - ELIZIÁRIO, VIOLINISTA, RUA / 01695 - 007/010,00; 008/010,00; 009/010,00; 010/010,00; 011/010,00; 012/010,00; 016/010,00; 017/010,00; 018/010,00; 020/010,00; 027/010,00; 028/010,00.
- NORTE - MOCAMBINHO - SÃO FRANCISCO - FORTALEZA, RUA / 00610 - 035/010,00; 036/010,00; 037/010,00; 038/010,00; 042/010,00; 043/010,00; 050/010,00.
- NORTE - MOCAMBINHO - SÃO FRANCISCO - FREITAS NETO, PREFEITO, AVENIDA / 00663 - 015/010,00; 016/010,00; 018/010,00.
- NORTE - MOCAMBINHO - SÃO FRANCISCO - GALILEU VELOSO, RUA / 00675 - 047/015,00.
- NORTE - MOCAMBINHO - SÃO FRANCISCO - GUARACI, RUA / 00724 - 001/008,00; 002/008,00; 012/010,00; 013/010,00; 014/010,00; 017/010,00.
- NORTE - MOCAMBINHO - SÃO FRANCISCO - IGUATU, RUA / 00784 - 001/008,00; 002/008,00.
- NORTE - MOCAMBINHO - SÃO FRANCISCO - JOÃO CONTO DOS REIS, RUA / 00860 - 002/008,00; 003/008,00; 011/010,00; 012/010,00.
- NORTE - MOCAMBINHO - SÃO FRANCISCO - JOÃO DEL REI, SÃO, RUA / 00872 - 024/010,00; 025/010,00; 026/010,00; 030/010,00; 031/010,00; 034/010,00.
- NORTE - MOCAMBINHO - SÃO FRANCISCO - JOÃO FORTES, PROFESSOR, RUA / 00861 - 021/010,00; 022/010,00; 023/010,00; 024/010,00; 025/010,00; 031/010,00; 032/010,00; 033/010,00; 034/010,00.
- NORTE - MOCAMBINHO - SÃO FRANCISCO - LONDRINA, RUA / 01097 - 023/010,00; 034/010,00; 035/010,00; 036/010,00; 039/010,00; 040/010,00; 041/015,00; 044/015,00; 049/010,00.
- NORTE - MOCAMBINHO - SÃO FRANCISCO - LOTT, MARECHAL, RUA / 01101 - 027/010,00; 028/010,00; 029/010,00; 030/010,00; 031/010,00; 032/010,00; 033/010,00; 034/010,00; 040/010,00.
- NORTE - MOCAMBINHO - SÃO FRANCISCO - LÚCIA, SANTA, RUA / 01110 - 013/010,00; 014/010,00; 015/010,00.
- NORTE - MOCAMBINHO - SÃO FRANCISCO - NOVA ESPERANÇA, RUA / 01322 - 006/008,00; 007/010,00; 008/010,00; 020/010,00; 021/010,00; 022/010,00; 023/010,00; 025/010,00; 026/010,00; 027/010,00; 030/010,00.
- NORTE - MOCAMBINHO - SÃO FRANCISCO - OZÓRIO SANTOS, RUA / 02565 - 045/015,00; 046/015,00; 047/015,00.
- NORTE - MOCAMBINHO - SÃO FRANCISCO - PANFÍLIO ABREU, RUA / 01377 - 033/010,00; 040/010,00.
- NORTE - MOCAMBINHO - SÃO FRANCISCO - SÃO BENTO, RUA / 00277 - 039/010,00; 042/010,00.
- NORTE - MOCAMBINHO - SÃO FRANCISCO - SEM DENOMINAÇÃO 0645, RUA / 02520 - 048/010,00.
- NORTE - MOCAMBINHO - SÃO FRANCISCO - SEM DENOMINAÇÃO 0663, RUA / 02539 - 046/015,00; 047/015,00.
- NORTE - MOCAMBINHO - SÃO FRANCISCO - SEM DENOMINAÇÃO 0692, RUA / 02577 - 028/010,00; 029/010,00.
- NORTE - MOCAMBINHO - SÃO FRANCISCO - SEM DENOMINAÇÃO 0717, RUA / 02604 - 018/010,00; 019/010,00.
- NORTE - MOCAMBINHO - SÃO FRANCISCO - TAQUARA, RUA / 01596 - 027/010,00; 030/010,00.
- NORTE - MOCAMBINHO - SÃO FRANCISCO - TOMÉ, SÃO, RUA / 01626 - 014/010,00; 015/010,00; 016/010,00; 017/010,00.
- NORTE - MOCAMBINHO - SÃO FRANCISCO - UBERABA, RUA / 01647 - 003/008,00; 004/008,00; 010/010,00; 011/010,00.
- NORTE - MOCAMBINHO - SÃO FRANCISCO - URUGUAIANA, RUA / 01657 - 004/008,00; 005/008,00; 009/010,00; 010/010,00; 018/010,00; 019/010,00; 020/010,00; 021/010,00; 022/010,00.
- NORTE - MOCAMBINHO - SÃO FRANCISCO - VERDES MARES, RUA / 01678 - 037/010,00; 038/010,00; 039/010,00; 042/010,00; 043/010,00.
- NORTE - MOCAMBINHO - SÃO FRANCISCO - VEIDEIRA, RUA / 01685 - 005/008,00; 006/008,00; 008/010,00; 009/010,00.
- NORTE - MOCAMBINHO - SÃO FRANCISCO - VIELA, RUA / 05404 - 042/010,00; 049/010,00.
- NORTE - MOCAMBINHO - SÃO FRANCISCO - VINHEDO,

- RUA / 02598 - 018/010,00; 019/010,00; 020/010,00; 021/010,00.
- NORTE - SANTA ROSA - AROEIRAS - 01, RUA / 05087 - 001/003,00; 023/003,00; 024/003,00; 042/003,00; 043/003,00; 046/003,00; 068/003,00; 070/003,00; 071/003,00; 087/003,00; 088/003,00; 094/003,00; 095/005,00; 120/005,00; 144/005,00; 146/005,00.
- NORTE - SANTA ROSA - AROEIRAS - AFONSO ELVAS, DOUTOR, RUA / 00029 - 088/003,00; 089/003,00; 093/003,00; 094/003,00; 095/005,00; 096/005,00; 120/005,00; 121/005,00; 143/005,00; 144/005,00.
- NORTE - SANTA ROSA - AROEIRAS - ALTAMIRO AREA LEÃO, RUA / 00078 - 120/005,00; 121/005,00; 122/005,00; 123/005,00; 124/005,00; 127/005,00; 128/005,00; 137/005,00; 138/005,00; 139/005,00; 140/005,00; 141/005,00; 142/005,00; 143/005,00; 144/005,00.
- NORTE - SANTA ROSA - AROEIRAS - ANÍSIO M. DA ROCHA, ENFERMEIRO, RUA / 00126 - 100/005,00; 101/005,00; 118/005,00; 119/005,00; 124/005,00; 125/005,00; 127/005,00; 139/005,00; 140/005,00.
- NORTE - SANTA ROSA - AROEIRAS - BENJAMIN CARVALHO, PROFESSOR, RUA / 00271 - 083/003,00; 084/003,00; 101/005,00; 102/005,00; 115/005,00; 117/005,00; 118/005,00; 125/005,00; 126/005,00.
- NORTE - SANTA ROSA - AROEIRAS - CASTELO BRANCO, PROFESSOR, RUA / 05086 - 091/003,00; 092/003,00; 097/005,00; 098/005,00; 122/005,00; 123/005,00; 141/005,00; 142/005,00.
- NORTE - SANTA ROSA - AROEIRAS - CLIMÉRIO LIMA, JORNALISTA, RUA / 00391 - 146/005,00.
- NORTE - SANTA ROSA - AROEIRAS - CONTORNO RODOVIÁRIO NORTE, RUA / 05108 - 008/003,00; 009/003,00; 010/003,00; 011/003,00; 012/003,00; 013/003,00; 014/003,00; 015/003,00.
- NORTE - SANTA ROSA - AROEIRAS - DA COSTA RIBEIRO, JORNALISTA, RUA / 00434 - 007/003,00; 008/003,00; 015/003,00; 016/003,00; 031/003,00; 032/003,00; 038/003,00; 039/003,00; 050/003,00; 051/003,00; 052/003,00; 058/003,00; 059/003,00; 060/003,00; 076/003,00; 077/003,00; 082/003,00; 083/003,00; 103/005,00; 104/005,00; 113/005,00; 114/005,00; 116/005,00; 128/005,00; 129/005,00; 136/005,00; 137/005,00; 146/005,00; 150/005,00.
- NORTE - SANTA ROSA - AROEIRAS - FRANCISCO COSTA, DEPUTADO, RUA / 00629 - 083/003,00; 084/003,00; 091/003,00; 092/003,00; 093/003,00; 094/003,00; 095/005,00; 096/005,00; 099/005,00; 100/005,00; 101/005,00; 102/005,00; 103/005,00.
- NORTE - SANTA ROSA - AROEIRAS - FRANCISCO GOMES ARAÚJO, DESEMBARGADOR, RUA / 00643 - 059/003,00; 060/003,00; 061/003,00; 062/003,00; 063/003,00; 065/003,00; 066/003,00; 069/003,00; 070/003,00; 071/003,00; 072/003,00; 073/003,00; 074/003,00.
- NORTE - SANTA ROSA - AROEIRAS - FRANCISCO MONTEIRO ROSA, RUA / 00648 - 102/005,00; 103/005,00; 114/005,00; 115/005,00; 116/005,00; 117/005,00; 126/005,00; 127/005,00; 128/005,00; 137/005,00; 138/005,00.
- NORTE - SANTA ROSA - AROEIRAS - HAMILTON BOTELHO, RUA / 00735 - 025/003,00; 095/005,00; 096/005,00; 097/005,00; 098/005,00; 116/005,00; 117/005,00; 118/005,00; 119/005,00; 120/005,00; 121/005,00; 122/005,00; 123/005,00; 124/005,00; 126/005,00; 128/005,00.
- NORTE - SANTA ROSA - AROEIRAS - II, AVENIDA / 03560 - 052/003,00; 053/003,00; 054/003,00; 055/003,00; 056/003,00; 057/003,00; 058/003,00.
- NORTE - SANTA ROSA - AROEIRAS - III, AVENIDA / 05099 - 080/003,00; 081/003,00; 082/003,00; 104/005,00; 105/005,00; 106/005,00; 107/005,00.
- NORTE - SANTA ROSA - AROEIRAS - IX (LOT. NOVA TERESINA), RUA / 05097 - 071/003,00; 072/003,00; 073/003,00; 075/003,00; 085/003,00; 086/003,00; 087/003,00.
- NORTE - SANTA ROSA - AROEIRAS - IX, RUA / 05101 - 055/003,00; 056/003,00; 057/003,00; 058/003,00; 077/003,00; 078/003,00; 079/003,00.
- NORTE - SANTA ROSA - AROEIRAS - JANGO, AVENIDA / 05088 - 004/003,00; 005/003,00; 019/003,00; 020/003,00; 027/003,00; 028/003,00; 040/003,00; 041/003,00; 044/003,00; 045/003,00; 047/003,00; 048/003,00; 049/003,00; 063/003,00; 064/003,00; 065/003,00; 073/003,00; 074/003,00; 075/003,00; 084/003,00; 085/003,00; 086/003,00; 090/003,00; 091/003,00; 098/005,00; 099/005,00; 100/005,00; 119/005,00; 123/005,00; 124/005,00; 140/005,00; 141/005,00.
- NORTE - SANTA ROSA - AROEIRAS - JOÃO CRAVEIRO DE MELO, RUA / 00862 - 076/003,00; 083/003,00; 084/003,00; 085/003,00; 088/003,00; 089/003,00; 090/003,00; 091/003,00; 092/003,00; 093/003,00; 094/003,00.
- NORTE - SANTA ROSA - AROEIRAS - JOSUÉ MOURA SANTOS, DOUTOR, AVENIDA / 01023 - 133/005,00; 134/005,00; 135/005,00; 136/005,00; 137/005,00; 138/005,00; 139/005,00; 140/005,00; 141/005,00; 142/005,00; 143/005,00; 144/005,00; 145/005,00; 146/005,00.
- NORTE - SANTA ROSA - AROEIRAS - LUIZ CARLOS MOUZINHO, DOUTOR, RUA / 01131 - 097/005,00; 098/005,00; 099/005,00; 100/005,00; 101/005,00; 114/005,00; 115/005,00; 116/005,00; 117/005,00; 118/005,00; 119/005,00.
- NORTE - SANTA ROSA - AROEIRAS - RUI LOBÃO, DOUTOR, RUA / 01543 - 066/003,00; 067/003,00; 069/003,00; 072/003,00; 073/003,00; 086/003,00; 087/003,00; 089/003,00; 090/003,00; 092/003,00; 093/003,00; 096/005,00; 097/005,00; 121/005,00; 122/005,00; 142/005,00; 143/005,00.
- NORTE - SANTA ROSA - AROEIRAS - SEM DENOMINAÇÃO 0287, RUA / 00909 - 028/003,00; 040/003,00.
- NORTE - SANTA ROSA - AROEIRAS - SEM DENOMINAÇÃO 2910, RUA / 05089 - 138/005,00; 139/005,00.
- NORTE - SANTA ROSA - AROEIRAS - SEM DENOMINAÇÃO 2911, RUA / 05090 - 032/003,00; 129/005,00; 130/005,00; 131/005,00; 133/005,00; 134/005,00; 135/005,00; 136/005,00.
- NORTE - SANTA ROSA - AROEIRAS - SEM DENOMINAÇÃO 2912, RUA / 05106 - 106/005,00; 107/005,00; 108/005,00; 109/005,00.
- NORTE - SANTA ROSA - AROEIRAS - SEM DENOMINAÇÃO 2913, RUA / 05109 - 067/003,00; 068/003,00; 069/003,00; 070/003,00.
- NORTE - SANTA ROSA - AROEIRAS - SEM DENOMINAÇÃO 2914, RUA / 05110 - 046/003,00; 064/003,00; 065/003,00; 066/003,00; 067/003,00; 068/003,00.
- NORTE - SANTA ROSA - AROEIRAS - SEM DENOMINAÇÃO 2915, RUA / 05111 - 065/003,00; 066/003,00.
- NORTE - SANTA ROSA - AROEIRAS - SEM DENOMINAÇÃO 2916, RUA / 05112 - 026/003,00; 027/003,00; 041/003,00; 042/003,00; 043/003,00; 044/003,00; 045/003,00; 046/003,00; 047/003,00; 048/003,00; 064/003,00; 152/005,00.
- NORTE - SANTA ROSA - AROEIRAS - SEM DENOMINAÇÃO 2917, RUA / 05113 - 043/003,00; 044/003,00; 045/003,00; 151/005,00; 152/005,00.
- NORTE - SANTA ROSA - AROEIRAS - SEM DENOMINAÇÃO 2962, RUA / 05158 - 055/003,00; 056/003,00.
- NORTE - SANTA ROSA - AROEIRAS - SEM DENOMINAÇÃO 2963, RUA / 05159 - 010/003,00; 011/003,00; 012/003,00; 013/003,00; 034/003,00; 035/003,00; 147/005,00; 148/005,00.
- NORTE - SANTA ROSA - AROEIRAS - SEM DENOMINAÇÃO 2964, RUA / 05160 - 048/003,00; 049/003,00; 051/003,00; 060/003,00; 061/003,00; 062/003,00; 063/003,00; 064/003,00.
- NORTE - SANTA ROSA - AROEIRAS - SEM DENOMINAÇÃO 2965, RUA / 05161 - 047/003,00; 048/003,00.

- NORTE - SANTA ROSA - AROEIRAS - SEM DENOMINAÇÃO  
2966, RUA / 05162 - 050/003,00; 051/003,00.
- NORTE - SANTA ROSA - AROEIRAS - SEM DENOMINAÇÃO  
2967, RUA / 05163 - 045/003,00; 047/003,00.
- NORTE - SANTA ROSA - AROEIRAS - SEM DENOMINAÇÃO  
2968, RUA / 05164 - 041/003,00; 042/003,00; 043/  
003,00; 044/003,00.
- NORTE - SANTA ROSA - AROEIRAS - SEM DENOMINAÇÃO  
2969, RUA / 05165 - 024/003,00; 025/003,00; 026/  
003,00; 042/003,00.
- NORTE - SANTA ROSA - AROEIRAS - SEM DENOMINAÇÃO  
2970, RUA / 05166 - 029/003,00; 030/003,00; 031/  
003,00; 039/003,00; 040/003,00; 049/003,00.
- NORTE - SANTA ROSA - AROEIRAS - SEM DENOMINAÇÃO  
2971, RUA / 05167 - 016/003,00; 017/003,00; 018/  
003,00; 019/003,00; 020/003,00; 021/003,00; 022/003,00;  
023/003,00; 024/003,00; 025/003,00; 026/003,00; 027/  
003,00; 028/003,00; 029/003,00; 030/003,00; 031/003,00.
- NORTE - SANTA ROSA - AROEIRAS - SEM DENOMINAÇÃO  
2972, RUA / 05168 - 012/003,00; 013/003,00; 014/  
003,00; 015/003,00; 032/003,00; 033/003,00; 034/003,00;  
035/003,00.
- NORTE - SANTA ROSA - AROEIRAS - SEM DENOMINAÇÃO  
2973, RUA / 05169 - 001/003,00; 002/003,00; 003/  
003,00; 004/003,00; 005/003,00; 006/003,00; 007/003,00;  
016/003,00; 017/003,00; 018/003,00; 019/003,00; 020/  
003,00; 021/003,00; 022/003,00; 023/003,00.
- NORTE - SANTA ROSA - AROEIRAS - SEM DENOMINAÇÃO  
2974, RUA / 05170 - 001/003,00; 002/003,00; 003/  
003,00; 004/003,00; 005/003,00; 006/003,00; 007/003,00.
- NORTE - SANTA ROSA - AROEIRAS - SEM DENOMINAÇÃO  
2975, RUA / 05171 - 001/003,00; 002/003,00; 022/  
003,00; 023/003,00; 024/003,00; 025/003,00.
- NORTE - SANTA ROSA - AROEIRAS - SEM DENOMINAÇÃO  
2976, RUA / 05172 - 002/003,00; 003/003,00; 021/  
003,00; 022/003,00; 025/003,00; 026/003,00.
- NORTE - SANTA ROSA - AROEIRAS - SEM DENOMINAÇÃO  
2977, RUA / 05173 - 003/003,00; 004/003,00; 020/  
003,00; 021/003,00; 026/003,00; 027/003,00.
- NORTE - SANTA ROSA - AROEIRAS - SEM DENOMINAÇÃO  
2978, RUA / 05174 - 005/003,00; 006/003,00; 018/  
003,00; 019/003,00; 028/003,00; 029/003,00; 039/003,00;  
040/003,00; 049/003,00; 050/003,00; 051/003,00; 059/  
003,00; 061/003,00; 062/003,00; 074/003,00.
- NORTE - SANTA ROSA - AROEIRAS - SEM DENOMINAÇÃO  
2979, RUA / 05175 - 006/003,00; 007/003,00; 017/  
003,00; 018/003,00; 029/003,00; 030/003,00.
- NORTE - SANTA ROSA - AROEIRAS - SEM DENOMINAÇÃO  
2980, RUA / 05176 - 016/003,00; 017/003,00; 030/  
003,00; 031/003,00.
- NORTE - SANTA ROSA - AROEIRAS - SEM DENOMINAÇÃO  
2981, RUA / 05177 - 039/003,00; 050/003,00.
- NORTE - SANTA ROSA - AROEIRAS - SEM DENOMINAÇÃO  
2982, RUA / 05179 - 062/003,00; 063/003,00.
- NORTE - SANTA ROSA - AROEIRAS - SEM DENOMINAÇÃO  
2983, RUA / 05180 - 060/003,00; 061/003,00.
- NORTE - SANTA ROSA - AROEIRAS - SEM DENOMINAÇÃO  
2984, RUA / 05181 - 067/003,00; 068/003,00; 069/  
003,00; 070/003,00; 071/003,00; 072/003,00.
- NORTE - SANTA ROSA - AROEIRAS - SEM DENOMINAÇÃO  
2986, RUA / 04869 - 145/005,00.
- NORTE - SANTA ROSA - AROEIRAS - SEM DENOMINAÇÃO  
3641, RUA / 05640 - 008/003,00; 009/003,00; 010/  
003,00; 011/003,00; 147/005,00; 148/005,00; 149/005,00;  
150/005,00.
- NORTE - SANTA ROSA - AROEIRAS - SEM DENOMINAÇÃO  
3689, RUA / 05689 - 046/003,00; 151/005,00.
- NORTE - SANTA ROSA - AROEIRAS - SEM DENOMINAÇÃO  
3703, RUA / 05703 - 046/003,00; 151/005,00; 152/  
005,00.
- NORTE - SANTA ROSA - AROEIRAS - TRAVESSA 01, RUA /  
05095 - 102/005,00; 103/005,00; 114/005,00; 115/  
005,00.
- NORTE - SANTA ROSA - AROEIRAS - VIII, RUA / 05104 -  
036/003,00; 037/003,00; 038/003,00; 052/003,00; 053/  
003,00; 054/003,00.
- NORTE - SANTA ROSA - AROEIRAS - X (LOT. NOVA  
TERESINA), RUA / 05096 - 086/003,00; 087/003,00;  
088/003,00; 089/003,00; 090/003,00.
- NORTE - SANTA ROSA - AROEIRAS - X, RUA / 05100 - 077/  
003,00; 078/003,00; 079/003,00; 080/003,00; 081/003,00;  
082/003,00.
- NORTE - SANTA ROSA - AROEIRAS - XII (LOT. NOVA  
TERESINA), RUA / 05098 - 059/003,00; 074/003,00;  
075/003,00; 076/003,00.
- NORTE - SANTA ROSA - AROEIRAS - XII, RUA / 05105 -  
032/003,00; 033/003,00; 034/003,00; 035/003,00; 036/  
003,00; 037/003,00; 038/003,00.
- NORTE - SANTA ROSA - AROEIRAS - XIII, RUA / 05102 -  
104/005,00; 105/005,00; 108/005,00; 109/005,00; 110/  
005,00; 111/005,00; 112/005,00; 113/005,00.
- NORTE - SANTA ROSA - AROEIRAS - XIV, RUA / 05103 -  
110/005,00; 111/005,00; 112/005,00; 113/005,00; 129/  
005,00; 130/005,00; 131/005,00; 132/005,00.
- NORTE - SANTA ROSA - AROEIRAS - XIX, RUA / 05092 -  
009/003,00; 010/003,00; 013/003,00; 014/003,00; 033/  
003,00; 034/003,00; 036/003,00; 037/003,00; 053/003,00;  
054/003,00; 056/003,00; 057/003,00; 079/003,00; 080/  
003,00; 081/003,00; 105/005,00; 106/005,00; 109/005,00;  
111/005,00; 112/005,00; 130/005,00; 131/005,00; 134/  
005,00; 135/005,00; 148/005,00; 149/005,00.
- NORTE - SANTA ROSA - AROEIRAS - XV (LOT. NOVA  
TERESINA), RUA / 05107 - 125/005,00; 126/005,00;  
127/005,00.
- NORTE - SANTA ROSA - AROEIRAS - XVIII, RUA / 05091 -  
008/003,00; 009/003,00; 014/003,00; 015/003,00; 032/  
003,00; 033/003,00; 037/003,00; 038/003,00; 052/003,00;  
053/003,00; 057/003,00; 058/003,00; 077/003,00; 078/  
003,00; 081/003,00; 082/003,00; 104/005,00; 105/005,00;  
112/005,00; 113/005,00; 129/005,00; 130/005,00; 135/  
005,00; 136/005,00; 149/005,00; 150/005,00.
- NORTE - SANTA ROSA - AROEIRAS - XX, RUA / 05093 -  
106/005,00; 107/005,00; 108/005,00; 109/005,00; 110/  
005,00; 111/005,00; 131/005,00; 132/005,00; 133/005,00;  
134/005,00.
- NORTE - SANTA ROSA - AROEIRAS - XXI, RUA / 05094 -  
011/003,00; 012/003,00; 035/003,00; 036/003,00; 054/  
003,00; 055/003,00; 079/003,00; 080/003,00; 107/005,00;  
108/005,00; 110/005,00; 132/005,00; 133/005,00; 146/  
005,00; 147/005,00.
- NORTE - SANTA ROSA - AROEIRAS - XXX (LOT. NOVA  
TERESINA), RUA / 05178 - 075/003,00; 076/003,00;  
085/003,00.
- NORTE - SANTA ROSA - CIDADE INDUSTRIAL - PARA O  
MONTE VERDE, ESTRADA / 03889 - 001/001,00; 002/  
001,00; 003/001,00; 004/001,00; 005/001,00; 007/001,00;  
009/001,00; 010/001,00; 011/001,00; 014/001,00; 016/  
001,00; 017/001,00; 019/001,00; 020/001,00; 021/001,00;  
022/001,00; 023/001,00; 024/001,00; 025/001,00; 026/  
001,00; 027/001,00; 028/001,00.
- NORTE - SANTA ROSA - CIDADE INDUSTRIAL - SEM DE-  
NOMINAÇÃO 0027, RUA / 01777 - 020/001,00; 021/  
001,00.
- NORTE - SANTA ROSA - CIDADE INDUSTRIAL - SEM DE-  
NOMINAÇÃO 0062, RUA / 01819 - 013/001,00; 014/  
001,00; 015/001,00; 016/001,00.
- NORTE - SANTA ROSA - CIDADE INDUSTRIAL - SEM DE-  
NOMINAÇÃO 0241, RUA / 02033 - 019/001,00; 020/  
001,00.
- NORTE - SANTA ROSA - CIDADE INDUSTRIAL - SEM DE-  
NOMINAÇÃO 0298, RUA / 02251 - 011/001,00; 012/



001,00; 013/001,00; 014/001,00; 015/001,00; 016/001,00; 017/001,00; 018/001,00.	NORTE - SANTA ROSA - CIDADE INDUSTRIAL - SEM DENOMINAÇÃO 3042, RUA / 02986 - 002/001,00; 003/001,00; 004/001,00.
NORTE - SANTA ROSA - CIDADE INDUSTRIAL - SEM DENOMINAÇÃO 0462, RUA / 02308 - 015/001,00; 016/001,00; 017/001,00; 018/001,00.	NORTE - SANTA ROSA - CIDADE INDUSTRIAL - SEM DENOMINAÇÃO 3043, RUA / 03195 - 001/001,00.
NORTE - SANTA ROSA - CIDADE INDUSTRIAL - SEM DENOMINAÇÃO 0551, RUA / 02416 - 017/001,00; 018/001,00; 019/001,00.	NORTE - SANTA ROSA - CIDADE INDUSTRIAL - SEM DENOMINAÇÃO 3044, RUA / 03252 - 001/001,00.
NORTE - SANTA ROSA - CIDADE INDUSTRIAL - SEM DENOMINAÇÃO 0691, RUA / 02576 - 002/001,00.	NORTE - SANTA ROSA - CIDADE INDUSTRIAL - SEM DENOMINAÇÃO 3045, RUA / 03267 - 002/001,00; 003/001,00.
NORTE - SANTA ROSA - CIDADE INDUSTRIAL - SEM DENOMINAÇÃO 0997, RUA / 02909 - 002/001,00.	NORTE - SANTA ROSA - CIDADE INDUSTRIAL - SEM DENOMINAÇÃO 3046, RUA / 03276 - 001/001,00.
NORTE - SANTA ROSA - CIDADE INDUSTRIAL - SEM DENOMINAÇÃO 0998, RUA / 02910 - 002/001,00.	NORTE - SANTA ROSA - CIDADE INDUSTRIAL - SEM DENOMINAÇÃO 3450, RUA / 05446 - 001/001,00; 007/001,00; 008/001,00.
NORTE - SANTA ROSA - CIDADE INDUSTRIAL - SEM DENOMINAÇÃO 0999, RUA / 02911 - 002/001,00.	NORTE - SANTA ROSA - CIDADE INDUSTRIAL - SEM DENOMINAÇÃO 3451, RUA / 05447 - 007/001,00; 008/001,00; 009/001,00.
NORTE - SANTA ROSA - CIDADE INDUSTRIAL - SEM DENOMINAÇÃO 1233, RUA / 03199 - 027/001,00; 028/001,00.	NORTE - SANTA ROSA - CIDADE INDUSTRIAL - SEM DENOMINAÇÃO 3452, RUA / 05448 - 001/001,00; 007/001,00; 030/001,00.
NORTE - SANTA ROSA - CIDADE INDUSTRIAL - SEM DENOMINAÇÃO 1234, RUA / 03200 - 026/001,00; 027/001,00.	NORTE - SANTA ROSA - CIDADE INDUSTRIAL - SEM DENOMINAÇÃO 3454, RUA / 05450 - 001/001,00; 009/001,00; 010/001,00; 012/001,00; 013/001,00; 015/001,00; 017/001,00; 019/001,00; 020/001,00; 021/001,00; 022/001,00; 023/001,00; 024/001,00; 025/001,00; 026/001,00; 027/001,00; 028/001,00.
NORTE - SANTA ROSA - CIDADE INDUSTRIAL - SEM DENOMINAÇÃO 1235, RUA / 03201 - 025/001,00; 026/001,00.	NORTE - SANTA ROSA - CIDADE INDUSTRIAL - SEM DENOMINAÇÃO 3742, BECO / 05744 - 001/001,00; 030/001,00.
NORTE - SANTA ROSA - CIDADE INDUSTRIAL - SEM DENOMINAÇÃO 1236, RUA / 03202 - 024/001,00; 025/001,00.	NORTE - SANTA ROSA - CIDADE INDUSTRIAL - SEM DENOMINAÇÃO 3743, BECO / 05745 - 001/001,00.
NORTE - SANTA ROSA - CIDADE INDUSTRIAL - SEM DENOMINAÇÃO 1237, RUA / 03203 - 023/001,00; 024/001,00.	NORTE - SANTA ROSA - SANTA MARIA DA CODIPE - PARA O MONTE VERDE, ESTRADA / 03889 - 004/004,00; 005/004,00; 008/004,00; 009/004,00; 010/004,00; 011/004,00; 012/004,00; 152/004,00; 158/004,00; 159/004,00; 160/004,00; 161/004,00; 162/004,00; 163/004,00; 164/004,00; 165/004,00; 166/004,00; 169/004,00.
NORTE - SANTA ROSA - CIDADE INDUSTRIAL - SEM DENOMINAÇÃO 1306, RUA / 03271 - 011/001,00; 012/001,00; 013/001,00; 014/001,00.	NORTE - SANTA ROSA - SANTA MARIA DA CODIPE - SEM DENOMINAÇÃO 0003, RUA / 01746 - 078/006,00; 079/006,00.
NORTE - SANTA ROSA - CIDADE INDUSTRIAL - SEM DENOMINAÇÃO 1670, RUA / 03678 - 010/001,00; 011/001,00.	NORTE - SANTA ROSA - SANTA MARIA DA CODIPE - SEM DENOMINAÇÃO 0006, RUA / 01749 - 077/006,00; 078/006,00.
NORTE - SANTA ROSA - CIDADE INDUSTRIAL - SEM DENOMINAÇÃO 1687, RUA / 03695 - 009/001,00; 010/001,00.	NORTE - SANTA ROSA - SANTA MARIA DA CODIPE - SEM DENOMINAÇÃO 0010, RUA / 01753 - 098/004,00; 099/004,00; 100/004,00; 101/004,00; 127/004,00; 128/004,00; 129/004,00; 130/004,00.
NORTE - SANTA ROSA - CIDADE INDUSTRIAL - SEM DENOMINAÇÃO 2270, RUA / 04318 - 022/001,00; 023/001,00.	NORTE - SANTA ROSA - SANTA MARIA DA CODIPE - SEM DENOMINAÇÃO 0011, RUA / 01758 - 005/004,00; 006/004,00; 007/004,00; 008/004,00; 009/004,00; 010/004,00; 017/004,00; 018/004,00; 019/004,00; 020/004,00; 039/004,00; 040/004,00; 045/004,00; 046/004,00; 065/004,00; 066/004,00; 071/004,00; 072/004,00; 094/004,00; 095/004,00; 100/004,00; 101/004,00; 127/004,00; 128/004,00; 133/004,00; 134/004,00; 135/004,00; 136/004,00; 141/004,00; 142/004,00.
NORTE - SANTA ROSA - CIDADE INDUSTRIAL - SEM DENOMINAÇÃO 2271, RUA / 04319 - 021/001,00; 022/001,00.	NORTE - SANTA ROSA - SANTA MARIA DA CODIPE - SEM DENOMINAÇÃO 0023, RUA / 01773 - 002/004,00; 003/004,00; 004/004,00; 005/004,00; 006/004,00; 010/004,00; 011/004,00; 015/004,00; 016/004,00; 017/004,00; 018/004,00; 040/004,00; 041/004,00; 044/004,00; 045/004,00; 066/004,00; 067/004,00; 070/004,00; 071/004,00; 095/004,00; 096/004,00; 099/004,00; 100/004,00; 128/004,00; 129/004,00; 132/004,00; 133/004,00; 136/004,00; 137/004,00; 140/004,00; 141/004,00.
NORTE - SANTA ROSA - CIDADE INDUSTRIAL - SEM DENOMINAÇÃO 2991, RUA / 04381 - 001/001,00; 029/001,00.	NORTE - SANTA ROSA - SANTA MARIA DA CODIPE - SEM DENOMINAÇÃO 0026, RUA / 01776 - 111/004,00; 112/004,00.
NORTE - SANTA ROSA - CIDADE INDUSTRIAL - SEM DENOMINAÇÃO 2996, RUA / 04029 - 028/001,00.	NORTE - SANTA ROSA - SANTA MARIA DA CODIPE - SEM DENOMINAÇÃO 0028, RUA / 01781 - 001/004,00; 002/
NORTE - SANTA ROSA - CIDADE INDUSTRIAL - SEM DENOMINAÇÃO 3036, RUA / 00022 - 002/001,00; 005/001,00; 006/001,00.	
NORTE - SANTA ROSA - CIDADE INDUSTRIAL - SEM DENOMINAÇÃO 3037, RUA / 00038 - 002/001,00; 005/001,00; 006/001,00.	
NORTE - SANTA ROSA - CIDADE INDUSTRIAL - SEM DENOMINAÇÃO 3038, RUA / 01840 - 005/001,00; 006/001,00.	
NORTE - SANTA ROSA - CIDADE INDUSTRIAL - SEM DENOMINAÇÃO 3039, RUA / 02761 - 002/001,00; 006/001,00.	
NORTE - SANTA ROSA - CIDADE INDUSTRIAL - SEM DENOMINAÇÃO 3040, RUA / 02935 - 002/001,00; 004/001,00.	
NORTE - SANTA ROSA - CIDADE INDUSTRIAL - SEM DENOMINAÇÃO 3041, RUA / 02979 - 002/001,00; 003/001,00; 004/001,00.	

- 004/00; 003/004,00; 004/004,00; 012/004,00; 013/004,00; 014/004,00; 042/004,00; 043/004,00; 068/004,00; 069/004,00; 097/004,00; 098/004,00; 130/004,00; 131/004,00; 138/004,00; 139/004,00.
- NORTE - SANTA ROSA - SANTA MARIA DA CODIPE - SEM DENOMINAÇÃO 0031, RUA / 01784 - 011/004,00; 012/004,00; 013/004,00; 014/004,00; 015/004,00; 016/004,00; 041/004,00; 042/004,00; 043/004,00; 044/004,00; 067/004,00; 068/004,00; 069/004,00; 070/004,00; 096/004,00; 097/004,00; 098/004,00; 099/004,00; 129/004,00; 130/004,00; 131/004,00; 132/004,00; 137/004,00; 138/004,00; 139/004,00; 140/004,00.
- NORTE - SANTA ROSA - SANTA MARIA DA CODIPE - SEM DENOMINAÇÃO 0035, RUA / 01788 - 119/004,00; 120/004,00.
- NORTE - SANTA ROSA - SANTA MARIA DA CODIPE - SEM DENOMINAÇÃO 0038, RUA / 01792 - 104/004,00; 105/004,00.
- NORTE - SANTA ROSA - SANTA MARIA DA CODIPE - SEM DENOMINAÇÃO 0046, RUA / 04300 - 007/004,00; 008/004,00; 009/004,00; 019/004,00; 020/004,00; 021/004,00; 036/004,00; 038/004,00; 039/004,00; 046/004,00; 047/004,00; 064/004,00; 065/004,00; 072/004,00; 073/004,00; 093/004,00; 094/004,00; 101/004,00; 102/004,00; 124/006,00; 126/004,00; 127/004,00; 134/004,00; 135/004,00; 142/004,00; 143/004,00; 166/004,00; 168/004,00; 170/004,00; 174/004,00; 175/004,00.
- NORTE - SANTA ROSA - SANTA MARIA DA CODIPE - SEM DENOMINAÇÃO 0054, RUA / 01811 - 028/006,00; 029/006,00.
- NORTE - SANTA ROSA - SANTA MARIA DA CODIPE - SEM DENOMINAÇÃO 0057, RUA / 01814 - 164/004,00.
- NORTE - SANTA ROSA - SANTA MARIA DA CODIPE - SEM DENOMINAÇÃO 0091, RUA / 01858 - 014/004,00; 122/004,00; 123/006,00.
- NORTE - SANTA ROSA - SANTA MARIA DA CODIPE - SEM DENOMINAÇÃO 0117, RUA / 01897 - 080/006,00; 081/006,00.
- NORTE - SANTA ROSA - SANTA MARIA DA CODIPE - SEM DENOMINAÇÃO 0124, RUA / 01907 - 075/004,00; 076/004,00; 079/006,00; 080/006,00.
- NORTE - SANTA ROSA - SANTA MARIA DA CODIPE - SEM DENOMINAÇÃO 0130, RUA / 01916 - 164/004,00.
- NORTE - SANTA ROSA - SANTA MARIA DA CODIPE - SEM DENOMINAÇÃO 0209, RUA / 02001 - 014/004,00; 015/004,00; 018/004,00; 019/004,00; 021/004,00; 022/004,00; 036/004,00; 039/004,00; 040/004,00; 041/004,00; 042/004,00.
- NORTE - SANTA ROSA - SANTA MARIA DA CODIPE - SEM DENOMINAÇÃO 0222, RUA / 02014 - 031/004,00; 032/004,00.
- NORTE - SANTA ROSA - SANTA MARIA DA CODIPE - SEM DENOMINAÇÃO 0223, RUA / 02015 - 166/004,00; 167/004,00.
- NORTE - SANTA ROSA - SANTA MARIA DA CODIPE - SEM DENOMINAÇÃO 0225, RUA / 02017 - 014/004,00; 015/004,00; 018/004,00; 019/004,00; 021/004,00; 022/004,00; 024/006,00; 030/006,00; 035/006,00; 036/004,00; 039/004,00; 040/004,00; 041/004,00; 042/004,00.
- NORTE - SANTA ROSA - SANTA MARIA DA CODIPE - SEM DENOMINAÇÃO 0227, RUA / 02019 - 003/004,00; 004/004,00.
- NORTE - SANTA ROSA - SANTA MARIA DA CODIPE - SEM DENOMINAÇÃO 0278, RUA / 02181 - 162/004,00; 163/004,00; 164/004,00.
- NORTE - SANTA ROSA - SANTA MARIA DA CODIPE - SEM DENOMINAÇÃO 0282, RUA / 02185 - 147/004,00; 148/004,00.
- NORTE - SANTA ROSA - SANTA MARIA DA CODIPE - SEM DENOMINAÇÃO 0283, RUA / 02186 - 148/004,00; 149/004,00.
- NORTE - SANTA ROSA - SANTA MARIA DA CODIPE - SEM DENOMINAÇÃO 0285, RUA / 02188 - 164/004,00.
- NORTE - SANTA ROSA - SANTA MARIA DA CODIPE - SEM DENOMINAÇÃO 0291, RUA / 02244 - 152/004,00.
- NORTE - SANTA ROSA - SANTA MARIA DA CODIPE - SEM DENOMINAÇÃO 0292, RUA / 02245 - 112/004,00; 113/004,00.
- NORTE - SANTA ROSA - SANTA MARIA DA CODIPE - SEM DENOMINAÇÃO 0293, RUA / 02246 - 110/006,00; 113/004,00; 114/004,00; 116/004,00; 117/004,00; 118/006,00.
- NORTE - SANTA ROSA - SANTA MARIA DA CODIPE - SEM DENOMINAÇÃO 0294, RUA / 02247 - 110/006,00; 115/004,00; 116/004,00; 117/004,00; 118/006,00; 119/004,00; 145/006,00.
- NORTE - SANTA ROSA - SANTA MARIA DA CODIPE - SEM DENOMINAÇÃO 0347, RUA / 02116 - 124/006,00; 125/004,00.
- NORTE - SANTA ROSA - SANTA MARIA DA CODIPE - SEM DENOMINAÇÃO 0350, RUA / 02129 - 124/006,00; 126/004,00; 127/004,00; 128/004,00; 129/004,00; 130/004,00; 131/004,00; 132/004,00; 133/004,00; 134/004,00.
- NORTE - SANTA ROSA - SANTA MARIA DA CODIPE - SEM DENOMINAÇÃO 0353, RUA / 02136 - 131/004,00; 132/004,00; 133/004,00; 134/004,00; 135/004,00; 136/004,00; 137/004,00; 138/004,00.
- NORTE - SANTA ROSA - SANTA MARIA DA CODIPE - SEM DENOMINAÇÃO 0370, RUA / 02203 - 069/004,00; 070/004,00; 071/004,00; 072/004,00; 073/004,00; 074/004,00; 076/004,00; 077/006,00; 082/006,00; 083/004,00; 085/004,00; 086/006,00; 087/006,00; 091/004,00; 092/004,00; 093/004,00; 094/004,00; 095/004,00; 096/004,00; 097/004,00.
- NORTE - SANTA ROSA - SANTA MARIA DA CODIPE - SEM DENOMINAÇÃO 0371, RUA / 02204 - 087/006,00; 088/006,00.
- NORTE - SANTA ROSA - SANTA MARIA DA CODIPE - SEM DENOMINAÇÃO 0372, RUA / 02205 - 088/006,00; 089/006,00.
- NORTE - SANTA ROSA - SANTA MARIA DA CODIPE - SEM DENOMINAÇÃO 0373, RUA / 02206 - 089/006,00; 090/006,00.
- NORTE - SANTA ROSA - SANTA MARIA DA CODIPE - SEM DENOMINAÇÃO 0374, RUA / 02207 - 058/004,00; 084/004,00.
- NORTE - SANTA ROSA - SANTA MARIA DA CODIPE - SEM DENOMINAÇÃO 0376, RUA / 02209 - 084/004,00; 151/004,00.
- NORTE - SANTA ROSA - SANTA MARIA DA CODIPE - SEM DENOMINAÇÃO 0377, RUA / 02210 - 085/004,00; 086/006,00; 090/006,00; 091/004,00; 092/004,00; 093/004,00; 102/004,00; 103/004,00; 104/004,00; 109/006,00; 110/006,00; 112/004,00; 114/004,00; 115/004,00.
- NORTE - SANTA ROSA - SANTA MARIA DA CODIPE - SEM DENOMINAÇÃO 0378, RUA / 02211 - 150/004,00; 151/004,00; 152/004,00.
- NORTE - SANTA ROSA - SANTA MARIA DA CODIPE - SEM DENOMINAÇÃO 0380, RUA / 02213 - 001/004,00; 094/004,00; 095/004,00; 096/004,00; 097/004,00; 098/004,00; 099/004,00; 100/004,00; 101/004,00.
- NORTE - SANTA ROSA - SANTA MARIA DA CODIPE - SEM DENOMINAÇÃO 0455, RUA / 02299 - 161/004,00; 162/004,00; 164/004,00.
- NORTE - SANTA ROSA - SANTA MARIA DA CODIPE - SEM DENOMINAÇÃO 0517, RUA / 02377 - 030/006,00; 031/004,00; 033/006,00; 034/006,00; 035/006,00; 036/004,00; 037/004,00; 038/004,00.
- NORTE - SANTA ROSA - SANTA MARIA DA CODIPE - SEM DENOMINAÇÃO 0518, RUA / 02378 - 005/004,00; 006/004,00; 007/004,00; 008/004,00.
- NORTE - SANTA ROSA - SANTA MARIA DA CODIPE - SEM

- DENOMINAÇÃO 0531, RUA / 02395 - 119/004,00; 121/004,00; 122/004,00; 145/006,00.
- NORTE - SANTA ROSA - SANTA MARIA DA CODIPE - SEM DENOMINAÇÃO 0539, RUA / 02403 - 032/004,00; 033/006,00; 034/006,00; 037/004,00; 038/004,00; 039/004,00; 040/004,00; 041/004,00; 042/004,00; 043/004,00; 044/004,00; 045/004,00; 046/004,00; 047/004,00; 048/004,00; 049/004,00; 050/006,00; 051/006,00; 053/004,00; 152/004,00; 179/004,00.
- NORTE - SANTA ROSA - SANTA MARIA DA CODIPE - SEM DENOMINAÇÃO 0622, RUA / 02497 - 164/004,00.
- NORTE - SANTA ROSA - SANTA MARIA DA CODIPE - SEM DENOMINAÇÃO 0826, RUA / 02719 - 009/004,00; 010/004,00; 011/004,00; 012/004,00; 013/004,00; 016/004,00; 017/004,00; 020/004,00; 021/004,00; 023/004,00; 025/006,00; 169/004,00.
- NORTE - SANTA ROSA - SANTA MARIA DA CODIPE - SEM DENOMINAÇÃO 0827, RUA / 02720 - 028/006,00; 029/006,00; 030/006,00.
- NORTE - SANTA ROSA - SANTA MARIA DA CODIPE - SEM DENOMINAÇÃO 0858, RUA / 02759 - 107/006,00; 108/006,00.
- NORTE - SANTA ROSA - SANTA MARIA DA CODIPE - SEM DENOMINAÇÃO 0859, RUA / 02760 - 108/006,00; 109/006,00.
- NORTE - SANTA ROSA - SANTA MARIA DA CODIPE - SEM DENOMINAÇÃO 0864, RUA / 02767 - 001/004,00; 002/004,00; 006/004,00; 007/004,00; 168/004,00.
- NORTE - SANTA ROSA - SANTA MARIA DA CODIPE - SEM DENOMINAÇÃO 0867, RUA / 02771 - 013/004,00; 014/004,00; 015/004,00; 016/004,00; 017/004,00; 018/004,00; 019/004,00; 020/004,00.
- NORTE - SANTA ROSA - SANTA MARIA DA CODIPE - SEM DENOMINAÇÃO 0901, RUA / 02807 - 164/004,00; 166/004,00; 167/004,00; 168/004,00.
- NORTE - SANTA ROSA - SANTA MARIA DA CODIPE - SEM DENOMINAÇÃO 0919, RUA / 02829 - 111/004,00; 113/004,00.
- NORTE - SANTA ROSA - SANTA MARIA DA CODIPE - SEM DENOMINAÇÃO 0974, RUA / 02885 - 164/004,00.
- NORTE - SANTA ROSA - SANTA MARIA DA CODIPE - SEM DENOMINAÇÃO 0980, RUA / 02892 - 022/004,00; 023/004,00; 024/006,00; 025/006,00.
- NORTE - SANTA ROSA - SANTA MARIA DA CODIPE - SEM DENOMINAÇÃO 0992, RUA / 02904 - 164/004,00.
- NORTE - SANTA ROSA - SANTA MARIA DA CODIPE - SEM DENOMINAÇÃO 0994, RUA / 02906 - 153/004,00; 154/004,00.
- NORTE - SANTA ROSA - SANTA MARIA DA CODIPE - SEM DENOMINAÇÃO 1014, RUA / 02939 - 152/004,00; 154/004,00; 155/004,00; 156/004,00; 157/004,00; 158/004,00; 159/004,00.
- NORTE - SANTA ROSA - SANTA MARIA DA CODIPE - SEM DENOMINAÇÃO 1015, RUA / 02944 - 135/004,00; 136/004,00; 137/004,00; 138/004,00; 139/004,00; 140/004,00; 141/004,00; 142/004,00.
- NORTE - SANTA ROSA - SANTA MARIA DA CODIPE - SEM DENOMINAÇÃO 1073, RUA / 03005 - 026/006,00; 027/006,00.
- NORTE - SANTA ROSA - SANTA MARIA DA CODIPE - SEM DENOMINAÇÃO 1075, RUA / 03007 - 155/004,00; 156/004,00.
- NORTE - SANTA ROSA - SANTA MARIA DA CODIPE - SEM DENOMINAÇÃO 1077, RUA / 03009 - 164/004,00.
- NORTE - SANTA ROSA - SANTA MARIA DA CODIPE - SEM DENOMINAÇÃO 1079, RUA / 03011 - 153/004,00; 154/004,00; 155/004,00.
- NORTE - SANTA ROSA - SANTA MARIA DA CODIPE - SEM DENOMINAÇÃO 1080, RUA / 02323 - 156/004,00; 157/004,00.
- NORTE - SANTA ROSA - SANTA MARIA DA CODIPE - SEM DENOMINAÇÃO 1081, RUA / 03012 - 152/004,00; 153/004,00; 154/004,00.
- NORTE - SANTA ROSA - SANTA MARIA DA CODIPE - SEM DENOMINAÇÃO 1083, RUA / 03014 - 164/004,00; 167/004,00; 168/004,00.
- NORTE - SANTA ROSA - SANTA MARIA DA CODIPE - SEM DENOMINAÇÃO 1088, RUA / 03019 - 158/004,00.
- NORTE - SANTA ROSA - SANTA MARIA DA CODIPE - SEM DENOMINAÇÃO 1090, RUA / 03021 - 159/004,00; 160/004,00.
- NORTE - SANTA ROSA - SANTA MARIA DA CODIPE - SEM DENOMINAÇÃO 1096, RUA / 03027 - 160/004,00.
- NORTE - SANTA ROSA - SANTA MARIA DA CODIPE - SEM DENOMINAÇÃO 1099, RUA / 03030 - 164/004,00.
- NORTE - SANTA ROSA - SANTA MARIA DA CODIPE - SEM DENOMINAÇÃO 1100, RUA / 03031 - 002/004,00; 003/004,00.
- NORTE - SANTA ROSA - SANTA MARIA DA CODIPE - SEM DENOMINAÇÃO 1101, RUA / 03032 - 152/004,00; 159/004,00; 160/004,00.
- NORTE - SANTA ROSA - SANTA MARIA DA CODIPE - SEM DENOMINAÇÃO 1102, RUA / 03033 - 026/006,00; 169/004,00.
- NORTE - SANTA ROSA - SANTA MARIA DA CODIPE - SEM DENOMINAÇÃO 1173, RUA / 03105 - 037/004,00; 038/004,00; 047/004,00; 048/004,00; 063/004,00; 064/004,00; 073/004,00; 074/004,00; 092/004,00; 093/004,00; 102/004,00; 103/004,00; 124/006,00; 126/004,00.
- NORTE - SANTA ROSA - SANTA MARIA DA CODIPE - SEM DENOMINAÇÃO 1196, RUA / 03160 - 022/004,00; 023/004,00; 024/006,00; 025/006,00; 034/006,00; 035/006,00; 036/004,00; 037/004,00; 049/004,00; 050/006,00; 061/006,00; 062/004,00; 075/004,00; 076/004,00; 077/006,00; 078/006,00; 079/006,00; 080/006,00; 081/006,00; 087/006,00; 088/006,00; 089/006,00; 090/006,00; 091/004,00; 104/004,00; 105/004,00; 106/006,00; 107/006,00; 108/006,00; 109/006,00; 124/006,00; 125/004,00.
- NORTE - SANTA ROSA - SANTA MARIA DA CODIPE - SEM DENOMINAÇÃO 1574, RUA / 03570 - 102/004,00; 103/004,00; 105/004,00; 106/006,00; 124/006,00; 125/004,00; 126/004,00; 143/006,00.
- NORTE - SANTA ROSA - SANTA MARIA DA CODIPE - SEM DENOMINAÇÃO 1653, RUA / 03661 - 048/004,00; 049/004,00; 062/004,00; 063/004,00; 074/004,00; 075/004,00; 076/004,00; 091/004,00; 092/004,00; 103/004,00; 104/004,00; 105/004,00; 124/006,00; 125/004,00.
- NORTE - SANTA ROSA - SANTA MARIA DA CODIPE - SEM DENOMINAÇÃO 1824, RUA / 03834 - 021/004,00; 022/004,00; 023/004,00.
- NORTE - SANTA ROSA - SANTA MARIA DA CODIPE - SEM DENOMINAÇÃO 1827, RUA / 03837 - 158/004,00; 165/004,00.
- NORTE - SANTA ROSA - SANTA MARIA DA CODIPE - SEM DENOMINAÇÃO 1931, RUA / 03949 - 164/004,00.
- NORTE - SANTA ROSA - SANTA MARIA DA CODIPE - SEM DENOMINAÇÃO 1932, RUA / 03950 - 152/004,00; 160/004,00.
- NORTE - SANTA ROSA - SANTA MARIA DA CODIPE - SEM DENOMINAÇÃO 1933, RUA / 03951 - 121/004,00; 122/004,00.
- NORTE - SANTA ROSA - SANTA MARIA DA CODIPE - SEM DENOMINAÇÃO 1943, RUA / 03962 - 120/004,00; 121/004,00.
- NORTE - SANTA ROSA - SANTA MARIA DA CODIPE - SEM DENOMINAÇÃO 2122, RUA / 04162 - 057/004,00; 058/004,00; 084/004,00; 151/004,00.
- NORTE - SANTA ROSA - SANTA MARIA DA CODIPE - SEM DENOMINAÇÃO 2192, RUA / 04234 - 119/004,00; 121/004,00.

NORTE - SANTA ROSA - SANTA MARIA DA CODIPE - SEM DENOMINAÇÃO 2196, RUA / 04238 - 106/006,00; 107/006,00.	DENOMINAÇÃO 2641, RUA / 04712 - 027/006,00; 028/006,00.
NORTE - SANTA ROSA - SANTA MARIA DA CODIPE - SEM DENOMINAÇÃO 2272, RUA / 04320 - 119/004,00; 120/004,00; 121/004,00.	NORTE - SANTA ROSA - SANTA MARIA DA CODIPE - SEM DENOMINAÇÃO 2770, RUA / 04890 - 043/004,00; 044/004,00; 045/004,00; 046/004,00; 047/004,00; 048/004,00; 049/004,00; 050/006,00; 052/006,00; 056/004,00; 057/004,00; 058/004,00; 059/004,00; 060/006,00; 061/006,00; 062/004,00; 063/004,00; 064/004,00; 065/004,00; 066/004,00; 067/004,00; 068/004,00.
NORTE - SANTA ROSA - SANTA MARIA DA CODIPE - SEM DENOMINAÇÃO 2273, RUA / 04321 - 031/004,00; 032/004,00; 033/006,00; 051/006,00; 052/006,00; 053/004,00; 054/004,00; 055/004,00; 056/004,00; 059/004,00; 060/006,00; 082/006,00; 083/004,00; 085/004,00; 086/006,00; 110/006,00; 111/004,00; 112/004,00; 113/004,00; 117/004,00; 118/006,00; 119/004,00; 120/004,00; 121/004,00; 122/004,00; 123/006,00.	NORTE - SANTA ROSA - SANTA MARIA DA CODIPE - SEM DENOMINAÇÃO 2990, RUA / 04413 - 059/004,00; 060/006,00; 061/006,00; 062/004,00; 063/004,00; 064/004,00; 065/004,00; 072/004,00; 073/004,00; 074/004,00; 075/004,00; 081/006,00; 082/006,00; 083/004,00.
NORTE - SANTA ROSA - SANTA MARIA DA CODIPE - SEM DENOMINAÇÃO 2281, RUA / 04335 - 051/006,00; 052/006,00; 053/004,00; 054/004,00.	NORTE - SANTA ROSA - SANTA MARIA DA CODIPE - SEM DENOMINAÇÃO 2991, RUA / 04381 - 001/004,00; 139/004,00; 140/004,00; 141/004,00; 142/004,00; 143/004,00; 144/004,00; 145/006,00; 147/004,00; 152/004,00.
NORTE - SANTA ROSA - SANTA MARIA DA CODIPE - SEM DENOMINAÇÃO 2438, RUA / 04507 - 054/004,00; 055/004,00.	NORTE - SANTA ROSA - SANTA MARIA DA CODIPE - SEM DENOMINAÇÃO 3042, RUA / 02986 - 161/004,00; 162/004,00; 163/004,00; 164/004,00.
NORTE - SANTA ROSA - SANTA MARIA DA CODIPE - SEM DENOMINAÇÃO 2505, RUA / 02280 - 159/004,00.	NORTE - SANTA ROSA - SANTA MARIA DA CODIPE - SEM DENOMINAÇÃO 3045, RUA / 03267 - 163/004,00; 164/004,00.
NORTE - SANTA ROSA - SANTA MARIA DA CODIPE - SEM DENOMINAÇÃO 2506, RUA / 02300 - 055/004,00; 056/004,00.	NORTE - SANTA ROSA - SANTA MARIA DA CODIPE - SEM DENOMINAÇÃO 3046, RUA / 03276 - 152/004,00.
NORTE - SANTA ROSA - SANTA MARIA DA CODIPE - SEM DENOMINAÇÃO 2512, RUA / 04582 - 066/004,00; 067/004,00; 068/004,00; 069/004,00; 070/004,00; 071/004,00.	NORTE - SANTA ROSA - SANTA MARIA DA CODIPE - SEM DENOMINAÇÃO 3191, RUA / 03024 - 158/004,00.
NORTE - SANTA ROSA - SANTA MARIA DA CODIPE - SEM DENOMINAÇÃO 2539, RUA / 04609 - 144/004,00.	NORTE - SANTA ROSA - SANTA MARIA DA CODIPE - SEM DENOMINAÇÃO 3504, RUA / 05500 - 152/004,00; 179/004,00.
NORTE - SANTA ROSA - SANTA MARIA DA CODIPE - SEM DENOMINAÇÃO 2554, RUA / 04624 - 111/004,00; 112/004,00; 113/004,00.	NORTE - SANTA ROSA - SANTA MARIA DA CODIPE - SEM DENOMINAÇÃO 3505, RUA / 05501 - 152/004,00.
NORTE - SANTA ROSA - SANTA MARIA DA CODIPE - SEM DENOMINAÇÃO 2555, RUA / 04626 - 145/006,00; 146/004,00.	NORTE - SANTA ROSA - SANTA MARIA DA CODIPE - SEM DENOMINAÇÃO 3513, RUA / 05509 - 152/004,00.
NORTE - SANTA ROSA - SANTA MARIA DA CODIPE - SEM DENOMINAÇÃO 2556, RUA / 04627 - 114/004,00; 115/004,00; 116/004,00.	NORTE - SANTA ROSA - SANTA MARIA DA CODIPE - SEM DENOMINAÇÃO 3524, RUA / 05520 - 173/004,00; 174/004,00.
NORTE - SANTA ROSA - SANTA MARIA DA CODIPE - SEM DENOMINAÇÃO 2564, RUA / 04635 - 112/004,00; 113/004,00; 114/004,00; 116/004,00; 117/004,00.	NORTE - SANTA ROSA - SANTA MARIA DA CODIPE - SEM DENOMINAÇÃO 3525, RUA / 05521 - 175/004,00; 176/004,00.
NORTE - SANTA ROSA - SANTA MARIA DA CODIPE - SEM DENOMINAÇÃO 2565, RUA / 04636 - 145/006,00; 146/004,00.	NORTE - SANTA ROSA - SANTA MARIA DA CODIPE - SEM DENOMINAÇÃO 3526, RUA / 05522 - 172/004,00; 173/004,00.
NORTE - SANTA ROSA - SANTA MARIA DA CODIPE - SEM DENOMINAÇÃO 2568, RUA / 04639 - 144/004,00.	NORTE - SANTA ROSA - SANTA MARIA DA CODIPE - SEM DENOMINAÇÃO 3527, RUA / 05523 - 176/004,00; 177/004,00.
NORTE - SANTA ROSA - SANTA MARIA DA CODIPE - SEM DENOMINAÇÃO 2578, RUA / 04649 - 150/004,00; 152/004,00.	NORTE - SANTA ROSA - SANTA MARIA DA CODIPE - SEM DENOMINAÇÃO 3528, RUA / 05524 - 171/004,00; 172/004,00.
NORTE - SANTA ROSA - SANTA MARIA DA CODIPE - SEM DENOMINAÇÃO 2579, RUA / 04650 - 143/004,00.	NORTE - SANTA ROSA - SANTA MARIA DA CODIPE - SEM DENOMINAÇÃO 3531, RUA / 05527 - 171/004,00; 172/004,00; 173/004,00; 174/004,00; 175/004,00; 176/004,00; 177/004,00.
NORTE - SANTA ROSA - SANTA MARIA DA CODIPE - SEM DENOMINAÇÃO 2583, RUA / 04654 - 144/004,00.	NORTE - SANTA ROSA - SANTA MARIA DA CODIPE - SEM DENOMINAÇÃO 3532, RUA / 05528 - 170/004,00; 171/004,00; 172/004,00; 173/004,00; 174/004,00.
NORTE - SANTA ROSA - SANTA MARIA DA CODIPE - SEM DENOMINAÇÃO 2587, RUA / 04658 - 026/006,00; 027/006,00; 028/006,00; 030/006,00; 031/004,00; 032/004,00; 053/004,00; 054/004,00; 055/004,00; 056/004,00; 057/004,00; 058/004,00; 059/004,00; 083/004,00; 084/004,00; 085/004,00; 115/004,00; 145/006,00; 146/004,00; 147/004,00; 148/004,00; 149/004,00; 150/004,00; 151/004,00; 152/004,00; 153/004,00; 155/004,00; 156/004,00; 157/004,00; 158/004,00; 165/004,00; 169/004,00.	NORTE - SANTA ROSA - SANTA MARIA DA CODIPE - SEM DENOMINAÇÃO 3533, RUA / 05529 - 169/004,00; 178/004,00.
NORTE - SANTA ROSA - SANTA MARIA DA CODIPE - SEM DENOMINAÇÃO 2590, RUA / 04661 - 145/006,00; 146/004,00.	NORTE - SANTA ROSA - SANTA MARIA DA CODIPE - SÉRGIO MOTTA, MINISTRO, AVENIDA / 01570 - 024/006,00; 025/006,00; 026/006,00; 027/006,00; 028/006,00; 029/006,00; 030/006,00; 033/006,00; 034/006,00; 035/006,00; 050/006,00; 051/006,00; 052/006,00; 060/006,00; 061/006,00; 077/006,00; 078/006,00; 079/006,00; 080/006,00; 081/006,00; 082/006,00; 086/006,00; 087/006,00; 088/006,00; 089/006,00; 090/006,00; 106/006,00; 107/006,00; 108/006,00; 109/006,00; 110/006,00; 118/006,00; 123/006,00; 143/006,00; 145/006,00; 169/004,00; 170/004,00; 171/004,00; 177/004,00; 178/004,00.
NORTE - SANTA ROSA - SANTA MARIA DA CODIPE - SEM DENOMINAÇÃO 2615, RUA / 04686 - 147/004,00; 148/004,00; 149/004,00; 150/004,00; 152/004,00.	
NORTE - SANTA ROSA - SANTA MARIA DA CODIPE - SEM	

- PRIMAVERA - ÁGUA MINERAL - ADALBERTO SANTOS, RUA / 00014 - 001/020,00; 002/010,00; 003/010,00; 004/010,00; 005/010,00; 006/010,00; 007/020,00.
- PRIMAVERA - ÁGUA MINERAL - AMINTHAS FLORIANO, RUA / 00104 - 041/010,00; 055/010,00; 065/010,00; 066/010,00; 074/010,00; 075/010,00; 076/010,00; 094/010,00; 099/010,00; 100/010,00.
- PRIMAVERA - ÁGUA MINERAL - ANCHIETA, PADRE, RUA / 00112 - 070/010,00; 071/010,00; 072/010,00; 073/010,00; 074/010,00; 094/010,00.
- PRIMAVERA - ÁGUA MINERAL - AQUILES BARROS, RUA / 00180 - 088/010,00; 089/010,00; 090/010,00; 091/010,00; 092/010,00; 093/010,00.
- PRIMAVERA - ÁGUA MINERAL - AREOLINO CARVALHO, MOTORISTA, RUA / 00186 - 004/010,00; 012/020,00; 013/010,00; 014/010,00; 015/010,00; 016/010,00; 017/025,00; 021/010,00; 022/010,00; 023/010,00; 037/010,00; 038/010,00; 042/010,00; 043/010,00; 053/010,00; 054/010,00; 055/010,00; 056/010,00; 101/010,00.
- PRIMAVERA - ÁGUA MINERAL - BATALHA DO JENIPAPO, RUA / 00250 - 098/010,00.
- PRIMAVERA - ÁGUA MINERAL - BATALHA, RUA / 00249 - 078/010,00; 079/010,00; 080/015,00; 082/015,00; 083/015,00.
- PRIMAVERA - ÁGUA MINERAL - CAXIAS, DUQUE DE, AVENIDA / 00500 - 001/020,00; 007/020,00; 012/020,00; 017/025,00; 018/025,00; 026/030,00; 027/030,00; 048/030,00; 049/030,00; 060/030,00; 061/015,00; 080/015,00; 081/015,00; 082/015,00; 083/015,00; 084/015,00; 085/015,00; 086/015,00; 087/015,00.
- PRIMAVERA - ÁGUA MINERAL - CECI, RUA / 00351 - 005/010,00; 006/010,00; 008/010,00; 009/010,00.
- PRIMAVERA - ÁGUA MINERAL - COIMBRA, RUA / 00397 - 034/010,00; 036/010,00.
- PRIMAVERA - ÁGUA MINERAL - CORRENTE, RUA / 00409 - 098/010,00.
- PRIMAVERA - ÁGUA MINERAL - COSTA RABELO, MECÂNICO, RUA / 00416 - 089/010,00; 090/010,00; 093/010,00; 095/010,00; 098/010,00.
- PRIMAVERA - ÁGUA MINERAL - EMANUEL LIARTH, RUA / 00533 - 001/020,00; 002/010,00; 003/010,00.
- PRIMAVERA - ÁGUA MINERAL - EUDES PEREIRA, JORNALISTA, RUA / 00564 - 096/010,00; 097/010,00.
- PRIMAVERA - ÁGUA MINERAL - FÉLIX AIRES, RUA / 00582 - 001/020,00; 002/010,00; 006/010,00; 007/020,00; 008/010,00; 011/010,00; 012/020,00; 013/010,00.
- PRIMAVERA - ÁGUA MINERAL - FLORESTAL, RUA / 00605 - 021/010,00; 022/010,00.
- PRIMAVERA - ÁGUA MINERAL - FRONTEIRAS, RUA / 00666 - 070/010,00; 094/010,00; 097/010,00; 098/010,00.
- PRIMAVERA - ÁGUA MINERAL - GENÉSIO CARVALHO, MOTORISTA, RUA / 00683 - 017/025,00; 018/025,00; 019/010,00; 025/010,00; 026/030,00; 027/030,00; 028/010,00; 029/010,00; 047/010,00; 048/030,00; 049/030,00; 050/010,00; 059/010,00; 060/030,00; 061/015,00; 062/010,00; 080/015,00; 081/015,00.
- PRIMAVERA - ÁGUA MINERAL - GREGÓRIO, SÃO, RUA / 00720 - 071/010,00; 072/010,00; 073/010,00; 074/010,00.
- PRIMAVERA - ÁGUA MINERAL - GROTA, DA, RUA / 00722 - 068/010,00; 069/010,00; 070/010,00.
- PRIMAVERA - ÁGUA MINERAL - JAMAÍCA, RUA / 00829 - 074/010,00; 075/010,00.
- PRIMAVERA - ÁGUA MINERAL - JOANA ANGÉLICA, MADRE, RUA / 00845 - 076/010,00; 085/015,00; 086/015,00; 087/015,00; 088/010,00; 091/010,00; 092/010,00; 094/010,00.
- PRIMAVERA - ÁGUA MINERAL - JOÃO FRANCISCO FERRY, RUA / 00877 - 016/010,00; 017/025,00; 019/010,00; 020/010,00; 024/010,00; 025/010,00; 028/010,00; 029/010,00; 030/010,00; 031/010,00; 046/010,00; 047/010,00; 050/010,00; 051/010,00; 058/010,00; 059/010,00; 062/010,00; 063/010,00; 079/010,00; 080/015,00.
- PRIMAVERA - ÁGUA MINERAL - JOÃO PAULO II, RUA / 00888 - 022/010,00; 023/010,00.
- PRIMAVERA - ÁGUA MINERAL - JOÃO PINHEIRO, RUA / 00891 - 086/015,00; 087/015,00; 088/010,00; 089/010,00; 090/010,00; 091/010,00.
- PRIMAVERA - ÁGUA MINERAL - JOSÉ BISPO, TENENTE, RUA / 00948 - 041/010,00; 049/030,00; 050/010,00; 051/010,00; 052/010,00; 053/010,00; 054/010,00; 055/010,00; 056/010,00; 057/010,00; 058/010,00; 059/010,00; 060/030,00.
- PRIMAVERA - ÁGUA MINERAL - JOSÉ DE FREITAS, RUA / 00960 - 032/010,00; 033/010,00; 035/010,00; 044/010,00; 045/010,00; 052/010,00; 053/010,00; 056/010,00; 057/010,00; 064/010,00; 065/010,00; 077/010,00; 078/010,00; 083/015,00; 084/015,00.
- PRIMAVERA - ÁGUA MINERAL - JOSÉ VIEIRA, TENENTE, RUA / 01017 - 027/030,00; 028/010,00; 031/010,00; 032/010,00; 035/010,00; 037/010,00; 038/010,00; 039/010,00; 040/010,00; 041/010,00; 042/010,00; 043/010,00; 044/010,00; 045/010,00; 046/010,00; 047/010,00; 048/030,00; 100/010,00.
- PRIMAVERA - ÁGUA MINERAL - JOSINO, PADRE, RUA / 01020 - 085/015,00; 086/015,00; 090/010,00; 091/010,00; 092/010,00; 093/010,00; 095/010,00; 096/010,00; 097/010,00; 098/010,00.
- PRIMAVERA - ÁGUA MINERAL - LUCILIO AVELINO, RUA / 01112 - 061/015,00; 062/010,00; 063/010,00; 064/010,00; 065/010,00; 066/010,00; 067/010,00; 073/010,00; 074/010,00; 075/010,00; 076/010,00; 077/010,00; 078/010,00; 079/010,00; 080/015,00; 081/015,00.
- PRIMAVERA - ÁGUA MINERAL - LUCRÉCIO AVELINO, RUA / 01115 - 015/010,00; 016/010,00; 020/010,00; 021/010,00; 022/010,00; 023/010,00; 024/010,00; 030/010,00; 031/010,00; 032/010,00; 033/010,00; 045/010,00; 046/010,00; 051/010,00; 052/010,00; 057/010,00; 058/010,00; 063/010,00; 064/010,00; 078/010,00; 079/010,00; 082/015,00; 083/015,00.
- PRIMAVERA - ÁGUA MINERAL - LUÍS SIMPLICIO, TENENTE, RUA / 01124 - 055/010,00; 056/010,00; 057/010,00; 058/010,00; 059/010,00; 060/030,00; 061/015,00; 062/010,00; 063/010,00; 064/010,00; 065/010,00; 066/010,00; 067/010,00; 099/010,00.
- PRIMAVERA - ÁGUA MINERAL - MARCOS, SÃO, RUA / 01194 - 076/010,00; 077/010,00; 084/015,00; 085/015,00.
- PRIMAVERA - ÁGUA MINERAL - MARIO FAUSTINO, RUA / 01222 - 028/010,00; 029/010,00; 030/010,00; 031/010,00; 032/010,00; 033/010,00; 035/010,00.
- PRIMAVERA - ÁGUA MINERAL - MATEUS, SÃO, RUA / 01230 - 039/010,00; 040/010,00; 041/010,00; 042/010,00; 054/010,00.
- PRIMAVERA - ÁGUA MINERAL - MILTON AREA LEÃO, DOUTOR, RUA / 01261 - 015/010,00; 016/010,00; 017/025,00; 018/025,00; 019/010,00; 020/010,00; 021/010,00.
- PRIMAVERA - ÁGUA MINERAL - NANJA, RUA / 01290 - 065/010,00.
- PRIMAVERA - ÁGUA MINERAL - OSASCO, RUA / 01349 - 035/010,00; 036/010,00; 037/010,00; 043/010,00; 044/010,00.
- PRIMAVERA - ÁGUA MINERAL - PARAIM, RUA / 01384 - 042/010,00; 043/010,00; 044/010,00; 045/010,00; 046/010,00; 047/010,00; 048/030,00; 049/030,00; 050/010,00; 051/010,00; 052/010,00; 053/010,00; 054/010,00.
- PRIMAVERA - ÁGUA MINERAL - PASCHOAL CARLOS MAGNO, RUA / 01390 - 002/010,00; 003/010,00; 005/010,00; 006/010,00; 008/010,00; 009/010,00; 010/010,00; 011/010,00; 013/010,00; 014/010,00.

- PRIMAVERA - ÁGUA MINERAL - PIXOTE, RUA / 01455 - 077/010,00; 084/015,00.
- PRIMAVERA - ÁGUA MINERAL - QUILOMBO DOS PALMARES, RUA / 01468 - 087/015,00; 088/010,00; 089/010,00; 098/010,00; 099/010,00.
- PRIMAVERA - ÁGUA MINERAL - RAIMUNDO ALCANTARA, RUA / 01475 - 019/010,00; 020/010,00; 024/010,00; 025/010,00.
- PRIMAVERA - ÁGUA MINERAL - SAMUEL SOARES CORDEIRO, RUA / 01556 - 069/010,00; 070/010,00; 092/010,00; 093/010,00; 094/010,00; 095/010,00; 096/010,00; 097/010,00; 099/010,00.
- PRIMAVERA - ÁGUA MINERAL - SEM DENOMINAÇÃO 0205, RUA / 01997 - 010/010,00; 011/010,00; 013/010,00; 014/010,00.
- PRIMAVERA - ÁGUA MINERAL - SEM DENOMINAÇÃO 1059, RUA / 02990 - 004/010,00; 101/010,00.
- PRIMAVERA - ÁGUA MINERAL - SEM DENOMINAÇÃO 1060, RUA / 02991 - 101/010,00.
- PRIMAVERA - ÁGUA MINERAL - SEM DENOMINAÇÃO 1061, RUA / 02992 - 101/010,00.
- PRIMAVERA - ÁGUA MINERAL - SEM DENOMINAÇÃO 1062, RUA / 02993 - 101/010,00.
- PRIMAVERA - ÁGUA MINERAL - SEM DENOMINAÇÃO 1071, RUA / 03003 - 026/030,00; 027/030,00.
- PRIMAVERA - ÁGUA MINERAL - SEM DENOMINAÇÃO 1072, RUA / 03004 - 101/010,00.
- PRIMAVERA - ÁGUA MINERAL - SEM DENOMINAÇÃO 1074, RUA / 03006 - 038/010,00; 039/010,00.
- PRIMAVERA - ÁGUA MINERAL - SEM DENOMINAÇÃO 1076, RUA / 03008 - 040/010,00; 100/010,00.
- PRIMAVERA - ÁGUA MINERAL - SEM DENOMINAÇÃO 1078, RUA / 03010 - 044/010,00.
- PRIMAVERA - ÁGUA MINERAL - SEM DENOMINAÇÃO 1082, RUA / 03013 - 071/010,00; 072/010,00; 073/010,00; 074/010,00.
- PRIMAVERA - ÁGUA MINERAL - SEM DENOMINAÇÃO 1084, RUA / 03015 - 071/010,00; 074/010,00.
- PRIMAVERA - ÁGUA MINERAL - SEM DENOMINAÇÃO 1085, RUA / 03016 - 071/010,00; 072/010,00.
- PRIMAVERA - ÁGUA MINERAL - SEM DENOMINAÇÃO 1086, RUA / 03017 - 072/010,00; 073/010,00.
- PRIMAVERA - ÁGUA MINERAL - SEM DENOMINAÇÃO 1087, RUA / 03018 - 094/010,00.
- PRIMAVERA - ÁGUA MINERAL - SEM DENOMINAÇÃO 1089, RUA / 03020 - 069/010,00; 070/010,00; 098/010,00.
- PRIMAVERA - ÁGUA MINERAL - SEM DENOMINAÇÃO 1091, RUA / 03022 - 067/010,00; 068/010,00; 070/010,00; 073/010,00.
- PRIMAVERA - ÁGUA MINERAL - SEM DENOMINAÇÃO 1092, RUA / 03023 - 067/010,00; 068/010,00; 099/010,00.
- PRIMAVERA - ÁGUA MINERAL - SEM DENOMINAÇÃO 1094, RUA / 03025 - 068/010,00; 069/010,00; 098/010,00; 099/010,00.
- PRIMAVERA - ÁGUA MINERAL - SEM DENOMINAÇÃO 1095, RUA / 03026 - 098/010,00.
- PRIMAVERA - ÁGUA MINERAL - SEM DENOMINAÇÃO 1097, RUA / 03028 - 095/010,00; 096/010,00.
- PRIMAVERA - ÁGUA MINERAL - SEM DENOMINAÇÃO 1175, RUA / 03112 - 055/010,00.
- PRIMAVERA - ÁGUA MINERAL - SEM DENOMINAÇÃO 3367, RUA / 05361 - 072/010,00.
- PRIMAVERA - ÁGUA MINERAL - SEM DENOMINAÇÃO 3385, RUA / 05379 - 055/010,00.
- PRIMAVERA - ÁGUA MINERAL - SEM DENOMINAÇÃO 3386, RUA / 05380 - 098/010,00.
- PRIMAVERA - ÁGUA MINERAL - SEVERO EULÁLIO, RUA / 01574 - 004/010,00; 005/010,00; 009/010,00; 010/010,00; 014/010,00.
- PRIMAVERA - ÁGUA MINERAL - SILVESTRE, SÃO, RUA / 01576 - 066/010,00; 067/010,00.
- PRIMAVERA - ÁGUA MINERAL - TRINDADE JÚNIOR, RUA / 01637 - 018/025,00; 023/010,00; 024/010,00; 025/010,00; 026/030,00; 029/010,00; 030/010,00; 033/010,00; 034/010,00; 036/010,00; 037/010,00.
- PRIMAVERA - ÁGUA MINERAL - VEJA, RUA / 01671 - 038/010,00; 039/010,00; 040/010,00; 100/010,00; 101/010,00.
- PRIMAVERA - ÁGUA MINERAL - VERANEIO, RUA / 01675 - 033/010,00; 034/010,00; 035/010,00; 036/010,00.
- PRIMAVERA - ÁGUA MINERAL - VINÍCIUS DE MORAIS, RUA / 01689 - 007/020,00; 008/010,00; 009/010,00; 010/010,00; 011/010,00; 012/020,00.
- PRIMAVERA - BUENOS AIRES - ADOLFO SANTANA, PROFESSOR, RUA / 00026 - 063/012,00; 064/012,00; 076/012,00; 077/012,00; 078/012,00; 079/012,00; 093/020,00; 094/020,00; 097/012,00; 098/006,00.
- PRIMAVERA - BUENOS AIRES - ALVES NORONHA, ENGENHEIRO, RUA / 00090 - 011/012,00; 012/012,00; 013/012,00; 014/012,00; 015/012,00; 016/012,00; 017/012,00; 020/030,00; 021/012,00; 022/030,00; 023/012,00; 024/012,00; 025/012,00; 026/012,00; 027/012,00; 028/012,00; 029/012,00; 095/006,00; 097/012,00; 098/006,00.
- PRIMAVERA - BUENOS AIRES - BENEDITO JOSÉ FILHO, RUA / 00266 - 018/012,00; 019/030,00; 020/030,00; 021/012,00.
- PRIMAVERA - BUENOS AIRES - BOM JESUS, RUA / 00293 - 007/012,00; 008/012,00; 013/012,00; 014/012,00; 026/012,00; 027/012,00; 032/012,00; 033/012,00; 040/010,00; 041/012,00; 046/012,00; 047/010,00; 055/010,00; 056/012,00; 069/012,00; 070/020,00; 071/012,00; 084/012,00; 085/012,00; 087/020,00; 088/020,00.
- PRIMAVERA - BUENOS AIRES - CANOAS, RUA / 00325 - 059/012,00; 060/012,00.
- PRIMAVERA - BUENOS AIRES - CASTELO DO PIAUÍ, RUA / 00342 - 010/012,00; 011/012,00; 029/012,00; 030/012,00; 043/012,00; 044/012,00; 058/012,00; 059/012,00; 060/012,00; 066/012,00; 067/012,00; 073/012,00; 074/012,00; 081/012,00; 082/012,00; 090/020,00; 091/020,00; 096/006,00; 097/012,00.
- PRIMAVERA - BUENOS AIRES - CASUSA AVELINO, PROFESSOR, RUA / 00344 - 078/012,00; 079/012,00; 080/012,00; 081/012,00; 082/012,00; 083/012,00; 084/012,00; 085/012,00; 086/020,00; 087/020,00; 088/020,00; 089/020,00; 090/020,00; 091/020,00; 092/020,00; 093/020,00; 094/020,00.
- PRIMAVERA - BUENOS AIRES - CAXIAS, DUQUE DE, AVENIDA / 00500 - 001/030,00; 019/030,00; 020/030,00; 022/030,00; 037/025,00; 049/020,00; 051/020,00; 052/020,00; 070/020,00; 086/020,00; 087/020,00; 088/020,00; 089/020,00; 090/020,00; 091/020,00; 092/020,00; 093/020,00; 094/020,00; 095/006,00.
- PRIMAVERA - BUENOS AIRES - CELESTINO FILHO, PROFESSOR, RUA / 00356 - 002/012,00; 003/012,00; 018/012,00; 019/030,00; 020/030,00; 021/012,00.
- PRIMAVERA - BUENOS AIRES - CRISIPO AGUIAR, RUA / 00424 - 006/012,00; 007/012,00; 014/012,00; 015/012,00; 025/012,00; 026/012,00; 033/012,00; 034/012,00; 039/010,00; 040/010,00; 047/010,00; 048/010,00; 053/010,00; 054/010,00; 055/010,00; 085/012,00; 086/020,00.
- PRIMAVERA - BUENOS AIRES - EDGAR TITO, PROFESSOR, RUA / 00504 - 023/012,00; 024/012,00; 025/012,00; 026/012,00; 027/012,00; 028/012,00; 029/012,00; 030/012,00; 031/012,00; 032/012,00; 033/012,00; 034/012,00; 035/012,00; 036/012,00.
- PRIMAVERA - BUENOS AIRES - EDISON CUNHA, PROFESSOR, RUA / 00505 - 052/020,00; 053/010,00; 055/010,00; 063/012,00; 064/012,00; 065/012,00; 066/012,00; 067/



- 012,00; 068/012,00; 069/012,00; 070/020,00; 071/012,00; 072/012,00; 073/012,00; 074/012,00; 075/012,00; 076/012,00; 077/012,00.
- PRIMAVERA - BUENOS AIRES - FERNANDO PIRES FERREIRA, RUA / 00591 - 008/012,00; 009/012,00; 012/012,00; 013/012,00; 027/012,00; 028/012,00; 031/012,00; 032/012,00; 041/012,00; 042/012,00; 045/012,00; 046/012,00; 056/012,00; 057/012,00; 068/012,00; 069/012,00; 071/012,00; 072/012,00; 083/012,00; 084/012,00; 088/020,00; 089/020,00.
- PRIMAVERA - BUENOS AIRES - FREITAS NETO, PREFEITO, AVENIDA / 00663 - 095/006,00.
- PRIMAVERA - BUENOS AIRES - ISAAC IRINEU, RUA / 00802 - 005/012,00; 006/012,00; 015/012,00; 016/012,00; 024/012,00; 025/012,00; 034/012,00; 035/012,00; 038/010,00; 039/010,00; 048/010,00; 049/020,00; 051/020,00; 052/020,00; 053/010,00; 054/010,00; 070/010,00.
- PRIMAVERA - BUENOS AIRES - JACKSON MOREIRA, RADICALISTA, RUA / 00821 - 070/020,00; 071/012,00; 072/012,00; 073/012,00; 074/012,00; 075/012,00; 076/012,00; 077/012,00; 078/012,00; 079/012,00; 080/012,00; 081/012,00; 082/012,00; 083/012,00; 084/012,00; 085/012,00; 086/020,00.
- PRIMAVERA - BUENOS AIRES - JERUMENHA, RUA / 00841 - 001/030,00; 002/012,00; 003/012,00; 004/012,00; 005/012,00; 006/012,00; 007/012,00; 008/012,00; 009/012,00; 010/012,00.
- PRIMAVERA - BUENOS AIRES - JOSÉ MARQUES DA ROCHA, RUA / 00990 - 003/012,00; 004/012,00; 017/012,00; 018/012,00; 021/012,00; 023/012,00; 036/012,00; 090/020,00.
- PRIMAVERA - BUENOS AIRES - JÚLIO FONTINELE, PROFESSOR, RUA / 01035 - 037/025,00; 038/010,00; 039/010,00; 040/010,00; 041/012,00; 042/012,00; 043/012,00; 044/012,00; 045/012,00; 046/012,00; 047/010,00; 048/010,00; 049/020,00.
- PRIMAVERA - BUENOS AIRES - LUIS SABINO, PROFESSOR, RUA / 01123 - 022/030,00; 030/012,00; 031/012,00; 032/012,00; 033/012,00; 034/012,00; 035/012,00; 036/012,00; 037/025,00; 038/010,00; 039/010,00; 040/010,00; 041/012,00; 042/012,00; 043/012,00.
- PRIMAVERA - BUENOS AIRES - MANOEL TEODORO, RUA / 01178 - 001/030,00; 002/012,00; 003/012,00; 004/012,00; 005/012,00; 006/012,00; 007/012,00; 008/012,00; 009/012,00; 010/012,00; 011/012,00; 012/012,00; 013/012,00; 014/012,00; 015/012,00; 016/012,00; 017/012,00; 018/012,00; 019/030,00.
- PRIMAVERA - BUENOS AIRES - MANUEL CARLOS DE OLIVEIRA, RUA / 01160 - 059/012,00; 060/012,00; 061/012,00; 065/012,00; 066/012,00; 074/012,00; 075/012,00; 080/012,00; 081/012,00; 091/020,00; 092/020,00.
- PRIMAVERA - BUENOS AIRES - MIGUEL FURTADO BACELLAR, ENGENHEIRO, RUA / 01256 - 009/012,00; 010/012,00; 011/012,00; 012/012,00; 028/012,00; 029/012,00; 030/012,00; 031/012,00; 042/012,00; 043/012,00; 044/012,00; 045/012,00; 057/012,00; 058/012,00; 067/012,00; 068/012,00; 072/012,00; 073/012,00; 082/012,00; 083/012,00; 089/020,00; 090/020,00.
- PRIMAVERA - BUENOS AIRES - MILTON AGUIAR, RUA / 01260 - 004/012,00; 005/012,00; 016/012,00; 017/012,00; 023/012,00; 024/012,00; 035/012,00; 036/012,00; 037/025,00; 038/010,00; 049/020,00.
- PRIMAVERA - BUENOS AIRES - MILTON AREA LEÃO, DOUTOR, RUA / 01261 - 049/020,00; 050/025,00.
- PRIMAVERA - BUENOS AIRES - NARCISO CORREIA LIMA, RUA / 01293 - 051/020,00; 052/020,00; 053/010,00; 054/010,00; 056/012,00; 057/012,00; 058/012,00; 060/012,00; 061/012,00; 062/012,00; 063/012,00; 064/012,00; 065/012,00; 066/012,00; 067/012,00; 068/012,00; 069/012,00.
- PRIMAVERA - BUENOS AIRES - NEY BAUMANN, RUA / 01303 - 061/012,00; 062/012,00; 064/012,00; 065/012,00; 075/012,00; 076/012,00; 079/012,00; 080/012,00; 092/020,00; 093/020,00.
- PRIMAVERA - BUENOS AIRES - OSCAR CLARK, PROFESSOR, RUA / 01351 - 044/012,00; 045/012,00; 046/012,00; 047/010,00; 048/010,00; 049/020,00; 051/020,00; 054/010,00; 055/010,00; 056/012,00; 057/012,00; 058/012,00; 059/012,00; 061/012,00; 062/012,00; 096/006,00.
- PRIMAVERA - BUENOS AIRES - SEM DENOMINAÇÃO 1010, RUA / 02948 - 001/030,00; 002/012,00.
- PRIMAVERA - BUENOS AIRES - SEM DENOMINAÇÃO 3374, RUA / 05368 - 095/006,00; 098/006,00.
- PRIMAVERA - BUENOS AIRES - SINHA BORGES, PROFESSOR, RUA / 01579 - 062/012,00; 063/012,00; 077/012,00; 078/012,00; 094/020,00; 095/006,00; 096/006,00.
- PRIMAVERA - BUENOS AIRES - SOLIMAR AVELINO, TOPÓGRAFO, RUA / 01629 - 096/006,00; 097/012,00; 098/012,00.
- PRIMAVERA - EMBRAPA - CARIOCA, FOTOGRAFO, RUA / 00328 - 001/020,00.
- PRIMAVERA - EMBRAPA - CAXIAS, DUQUE DE, AVENIDA / 00500 - 001/020,00.
- PRIMAVERA - EMBRAPA - DE ACESSO À EMBRAPA, ESTRADA / 02830 - 001/020,00.
- PRIMAVERA - EMBRAPA - EMANUEL LIARTH, RUA / 00533 - 001/020,00.
- PRIMAVERA - ITAPERU - 19 DE NOVEMBRO, RUA / 00458 - 014/017,00; 015/017,00; 021/017,00; 022/017,00; 023/017,00; 024/017,00.
- PRIMAVERA - ITAPERU - ANTONIO SEABRA, RUA / 00172 - 007/017,00; 015/017,00; 016/017,00.
- PRIMAVERA - ITAPERU - AQUÁRIOS, RUA / 00178 - 017/017,00; 019/017,00; 022/017,00; 023/017,00.
- PRIMAVERA - ITAPERU - ARIES, RUA / 00190 - 015/017,00.
- PRIMAVERA - ITAPERU - ARTUR DE VASCONCELOS, GOVERNADOR, RUA / 00202 - 007/017,00; 008/017,00; 009/017,00; 010/017,00; 015/017,00; 016/017,00; 017/017,00; 019/017,00; 020/017,00; 021/017,00; 022/017,00; 023/017,00.
- PRIMAVERA - ITAPERU - BOM JESUS, RUA / 00293 - 002/017,00; 003/017,00; 004/017,00; 005/017,00; 006/017,00; 007/017,00; 008/017,00; 010/017,00; 011/017,00; 012/017,00; 013/017,00; 015/017,00.
- PRIMAVERA - ITAPERU - BORBA GATO, RUA / 00295 - 019/017,00; 020/017,00; 021/017,00; 022/017,00.
- PRIMAVERA - ITAPERU - CASTELO DO PIAUÍ, RUA / 00342 - 001/017,00; 002/017,00; 004/017,00; 005/017,00; 009/017,00; 010/017,00; 011/017,00.
- PRIMAVERA - ITAPERU - CENTENÁRIO, AVENIDA / 00359 - 001/017,00; 002/017,00; 003/017,00; 006/017,00; 007/017,00; 016/017,00; 018/020,00.
- PRIMAVERA - ITAPERU - JOÃO ISIDORO FRANÇA, RUA / 00883 - 001/017,00.
- PRIMAVERA - ITAPERU - JOSÉ MARQUES DA ROCHA, RUA / 00990 - 014/017,00; 015/017,00; 016/017,00; 017/017,00; 018/020,00; 023/017,00; 024/017,00.
- PRIMAVERA - ITAPERU - ORION, RUA / 01342 - 010/017,00; 011/017,00; 012/017,00; 013/017,00; 015/017,00.
- PRIMAVERA - ITAPERU - PRIMEIRO DE MAIO, RUA / 01463 - 005/017,00; 006/017,00; 007/017,00; 008/017,00; 009/017,00; 017/017,00; 018/020,00; 019/017,00; 020/017,00.
- PRIMAVERA - ITAPERU - SEM DENOMINAÇÃO 2642, RUA / 04713 - 008/017,00; 009/017,00.
- PRIMAVERA - ITAPERU - SEM DENOMINAÇÃO 2643, RUA / 04714 - 012/017,00; 015/017,00.
- PRIMAVERA - ITAPERU - SEM DENOMINAÇÃO 2644, RUA / 04715 - 012/017,00; 015/017,00.
- PRIMAVERA - ITAPERU - SEM DENOMINAÇÃO 2645, RUA / 04716 - 003/017,00; 004/017,00; 005/017,00; 006/

017,00.

PRIMAVERA - ITAPERU - SEM DENOMINAÇÃO 2646, RUA / 04717 - 002/017,00; 004/017,00.

PRIMAVERA - ITAPERU - SEM DENOMINAÇÃO 2647, RUA / 04718 - 001/017,00; 002/017,00.

PRIMAVERA - ITAPERU - SEM DENOMINAÇÃO 2648, RUA / 04719 - 013/017,00; 014/017,00.

PRIMAVERA - ITAPERU - SOTERO VAS DA SILVEIRA, RUA / 01585 - 011/017,00; 013/017,00; 014/017,00; 024/017,00.

PRIMAVERA - ITAPERU - UNIÃO, AVENIDA / 01652 - 018/020,00; 020/017,00; 021/017,00; 024/017,00.

PRIMAVERA - MEMORARE - ALTO LONGÁ, RUA / 00080 - 034/015,00; 035/015,00; 036/017,00; 037/017,00; 038/017,00; 040/017,00; 041/017,00.

PRIMAVERA - MEMORARE - ALTOS, RUA / 00081 - 030/015,00; 031/015,00; 032/015,00; 033/015,00; 034/015,00; 035/015,00; 038/017,00; 042/017,00.

PRIMAVERA - MEMORARE - AMARANTE, RUA / 00098 - 029/015,00; 030/015,00; 031/015,00; 032/015,00; 033/015,00.

PRIMAVERA - MEMORARE - BAHAMAS, RUA / 00229 - 009/012,00; 010/012,00.

PRIMAVERA - MEMORARE - BARRAS, RUA / 00240 - 021/015,00; 023/014,00; 024/014,00; 025/014,00; 026/014,00; 027/014,00; 028/015,00; 029/015,00; 038/017,00; 042/017,00.

PRIMAVERA - MEMORARE - BOM JESUS, RUA / 00293 - 003/012,00; 004/012,00; 017/014,00; 018/014,00; 023/014,00; 038/017,00; 039/017,00; 040/017,00.

PRIMAVERA - MEMORARE - CASTELO DO PIAUÍ, RUA / 00342 - 001/012,00; 019/015,00; 020/015,00; 021/015,00; 038/017,00; 040/017,00; 041/017,00; 042/017,00.

PRIMAVERA - MEMORARE - CASTRO ALVES, RUA / 00343 - 031/015,00; 032/015,00; 034/015,00; 035/015,00; 036/017,00; 037/017,00.

PRIMAVERA - MEMORARE - CATARINA LEVRINI, IRMÃ, RUA / 00346 - 011/015,00; 013/014,00; 014/014,00; 015/014,00; 016/014,00; 017/014,00; 018/014,00; 019/015,00; 020/015,00; 023/014,00; 024/014,00; 025/014,00; 026/014,00; 027/014,00; 028/015,00.

PRIMAVERA - MEMORARE - CAXIAS, DUQUE DE, AVENIDA / 00500 - 010/012,00.

PRIMAVERA - MEMORARE - CELESTINO FILHO, PROFESSOR, RUA / 00356 - 008/012,00.

PRIMAVERA - MEMORARE - CRISPO AGUIAR, RUA / 00424 - 004/012,00; 005/012,00; 023/014,00; 024/014,00.

PRIMAVERA - MEMORARE - FERNANDO PIRES FERREIRA, RUA / 00591 - 002/012,00; 003/012,00.

PRIMAVERA - MEMORARE - HAVAI, RUA / 00737 - 011/015,00; 013/014,00; 027/014,00; 028/015,00.

PRIMAVERA - MEMORARE - ISAAC IRINEU, RUA / 00802 - 005/012,00; 006/012,00; 024/014,00; 025/014,00.

PRIMAVERA - MEMORARE - JERUMENHA, RUA / 00841 - 001/012,00; 002/012,00; 003/012,00; 004/012,00; 005/012,00; 006/012,00; 007/012,00; 008/012,00; 009/012,00; 010/012,00.

PRIMAVERA - MEMORARE - JOSÉ MARQUES DA ROCHA, RUA / 00990 - 007/012,00; 008/012,00; 016/014,00; 017/014,00; 026/014,00; 027/014,00; 029/015,00; 033/015,00; 034/015,00; 037/017,00; 038/017,00.

PRIMAVERA - MEMORARE - MANOEL BANDEIRA, RUA / 01158 - 020/015,00; 021/015,00; 022/014,00; 042/017,00.

PRIMAVERA - MEMORARE - MIGUEL ALVES, RUA / 01250 - 001/012,00; 002/012,00; 003/012,00; 004/012,00; 005/012,00; 006/012,00; 007/012,00; 008/012,00; 009/012,00; 010/012,00; 011/015,00; 013/014,00; 014/014,00; 015/014,00; 016/014,00; 017/014,00; 018/014,00; 019/015,00.

PRIMAVERA - MEMORARE - MIGUEL FURTADO BACELLAR, ENGENHEIRO, RUA / 01256 - 001/012,00; 002/012,00; 018/014,00; 019/015,00.

PRIMAVERA - MEMORARE - MILTON AGUIAR, RUA / 01260 - 006/012,00; 007/012,00; 025/014,00; 026/014,00.

PRIMAVERA - MEMORARE - SÃO JOSÉ (MEMORARE), RUA / 02913 - 040/017,00; 041/016,00; 044/001,00.

PRIMAVERA - MEMORARE - SEM DENOMINAÇÃO 0990, RUA / 02902 - 032/015,00; 033/015,00.

PRIMAVERA - MEMORARE - SEM DENOMINAÇÃO 0991, RUA / 02903 - 030/015,00; 031/015,00.

PRIMAVERA - MEMORARE - SEM DENOMINAÇÃO 0993, RUA / 02905 - 013/014,00; 014/014,00.

PRIMAVERA - MEMORARE - SEM DENOMINAÇÃO 0995, RUA / 02907 - 014/014,00; 015/014,00.

PRIMAVERA - MEMORARE - SEM DENOMINAÇÃO 0996, RUA / 02908 - 015/014,00; 016/014,00.

PRIMAVERA - MEMORARE - SEM DENOMINAÇÃO 1000, RUA / 02912 - 020/015,00; 021/015,00.

PRIMAVERA - MEMORARE - SEM DENOMINAÇÃO 1001, RUA / 02914 - 040/017,00.

PRIMAVERA - MEMORARE - SEM DENOMINAÇÃO 1002, RUA / 02916 - 038/017,00; 039/017,00.

PRIMAVERA - MEMORARE - SOTERO VAZ DA SILVEIRA, RUA / 01585 - 036/017,00; 037/017,00; 038/017,00; 039/017,00; 040/017,00.

PRIMAVERA - MEMORARE - UNIAO, AVENIDA / 01652 - 010/012,00; 011/015,00; 028/015,00; 029/015,00; 030/015,00; 035/015,00; 036/017,00.

PRIMAVERA - PRIMAVERA - 01 (PRIMAVERA), RUA / 02927 - 007/020,00; 008/020,00.

PRIMAVERA - PRIMAVERA - 02 (PRIMAVERA), RUA / 02928 - 008/020,00; 009/020,00.

PRIMAVERA - PRIMAVERA - 03 (PRIMAVERA), RUA / 02929 - 009/020,00; 010/020,00.

PRIMAVERA - PRIMAVERA - 04 (PRIMAVERA), RUA / 02930 - 010/020,00; 011/020,00.

PRIMAVERA - PRIMAVERA - 19 DE NOVEMBRO, RUA / 00458 - 002/017,00; 003/017,00; 017/020,00; 018/020,00; 019/020,00; 020/020,00; 021/020,00; 022/020,00; 023/020,00; 024/020,00; 025/020,00; 029/020,00; 030/020,00; 039/030,00; 040/030,00; 041/030,00; 043/012,00; 044/012,00; 047/012,00.

PRIMAVERA - PRIMAVERA - ALEX DINIZ, RUA / 00070 - 048/012,00; 049/012,00; 050/012,00; 053/012,00; 056/012,00; 057/012,00; 058/012,00; 059/012,00; 065/012,00; 066/012,00; 072/012,00.

PRIMAVERA - PRIMAVERA - ALTO LONGÁ, RUA / 00080 - 004/017,00; 005/020,00; 006/020,00; 007/020,00; 008/020,00; 009/020,00; 010/020,00; 011/020,00; 014/020,00; 015/020,00; 016/020,00.

PRIMAVERA - PRIMAVERA - ALTOS, RUA / 00081 - 007/020,00; 008/020,00; 009/020,00; 010/020,00; 011/020,00; 012/017,00; 013/015,00.

PRIMAVERA - PRIMAVERA - AMARANTE, RUA / 00098 - 012/017,00; 013/015,00.

PRIMAVERA - PRIMAVERA - ANTONIO MARVÃO, MESTRE, RUA / 00162 - 047/012,00; 048/012,00; 049/012,00; 050/012,00; 051/012,00; 052/012,00; 053/012,00; 056/012,00.

PRIMAVERA - PRIMAVERA - ARTUR DE VASCONCELOS, GOVERNADOR, RUA / 00202 - 001/017,00; 002/017,00; 021/020,00; 022/020,00; 023/020,00; 024/020,00; 025/020,00; 026/020,00; 027/020,00; 028/020,00; 029/020,00; 032/020,00; 033/020,00; 034/030,00; 035/030,00.

PRIMAVERA - PRIMAVERA - ASSIS NOGUEIRA, RUA / 00210 - 017/020,00; 018/020,00.

PRIMAVERA - PRIMAVERA - ASSUNÇÃO, RUA / 00212 - 078/020,00; 083/020,00; 084/020,00; 086/015,00; 087/

015,00.	012,00; 053/012,00.
PRIMAVERA - PRIMAVERA - ATALAJA, RUA / 00214 - 021/020,00; 022/020,00.	PRIMAVERA - PRIMAVERA - PERNAMBUCO, RUA / 01430 - 035/030,00; 036/030,00; 039/030,00; 040/030,00; 042/030,00; 043/012,00.
PRIMAVERA - PRIMAVERA - BURITI, RUA / 00306 - 018/020,00; 019/020,00.	PRIMAVERA - PRIMAVERA - PETRÔNIO PORTELLA, AVENIDA / 01436 - 032/020,00; 033/020,00; 034/030,00; 035/030,00; 040/030,00; 041/030,00; 042/030,00; 081/020,00; 082/020,00; 083/020,00; 085/020,00; 086/015,00; 089/015,00; 090/015,00; 091/015,00.
PRIMAVERA - PRIMAVERA - CASTELO BRANCO, MARECHAL, AVENIDA / 00341 - 057/012,00; 058/012,00; 062/012,00; 076/012,00; 077/012,00; 083/020,00; 084/020,00; 085/020,00; 086/015,00.	PRIMAVERA - PRIMAVERA - PORTELA NUNES, RUA / 02822 - 058/012,00; 059/012,00; 060/012,00.
PRIMAVERA - PRIMAVERA - CAXIAS, DUQUE DE, AVENIDA / 00500 - 013/015,00; 014/020,00; 030/020,00; 031/020,00; 032/020,00; 034/030,00; 035/030,00; 040/030,00; 091/015,00; 092/020,00.	PRIMAVERA - PRIMAVERA - PRIMEIRO DE MAIO, RUA / 01463 - 001/017,00; 026/020,00; 027/020,00; 028/020,00; 033/020,00; 035/030,00; 036/030,00; 037/030,00; 038/030,00.
PRIMAVERA - PRIMAVERA - CHILON CORDEIRO, RUA / 00371 - 041/030,00; 042/030,00.	PRIMAVERA - PRIMAVERA - QUILOMBO DOS PALMARES, RUA / 01468 - 092/020,00.
PRIMAVERA - PRIMAVERA - DELFINO VAZ, RUA / 00451 - 042/030,00; 080/020,00; 081/020,00; 089/015,00; 090/015,00.	PRIMAVERA - PRIMAVERA - RIO DE JANEIRO, RUA / 01508 - 028/020,00; 029/020,00; 030/020,00; 032/020,00; 033/020,00.
PRIMAVERA - PRIMAVERA - DEZESSETE DE JANEIRO, RUA / 00460 - 024/020,00; 025/020,00.	PRIMAVERA - PRIMAVERA - RORAIMA, AVENIDA / 01529 - 001/017,00; 002/017,00; 003/017,00; 006/020,00; 007/020,00; 013/015,00; 014/020,00; 015/020,00; 016/020,00; 017/020,00; 025/020,00; 026/020,00.
PRIMAVERA - PRIMAVERA - DULCE, IRMÃ, RUA / 00499 - 019/020,00; 020/020,00.	PRIMAVERA - PRIMAVERA - SEM DENOMINAÇÃO 0909, RUA / 02817 - 053/012,00; 056/012,00.
PRIMAVERA - PRIMAVERA - EMÍDIO MAGALHÃES DA SILVEIRA, RUA / 00535 - 042/030,00; 043/012,00; 068/012,00; 070/012,00; 090/015,00; 091/015,00.	PRIMAVERA - PRIMAVERA - SEM DENOMINAÇÃO 0911, RUA / 02820 - 036/030,00; 037/030,00.
PRIMAVERA - PRIMAVERA - FAGUNDES VARELA, RUA / 00576 - 004/017,00; 005/020,00.	PRIMAVERA - PRIMAVERA - SEM DENOMINAÇÃO 0912, RUA / 02821 - 037/030,00; 038/030,00.
PRIMAVERA - PRIMAVERA - FELIPE CAMARÃO, RUA / 00579 - 005/020,00; 006/020,00.	PRIMAVERA - PRIMAVERA - SEM DENOMINAÇÃO 0913, RUA / 02823 - 066/012,00; 067/012,00; 069/012,00; 071/012,00; 072/012,00.
PRIMAVERA - PRIMAVERA - GUAPORÉ, RUA / 00723 - 014/020,00; 016/020,00; 020/020,00; 021/020,00; 026/020,00; 027/020,00; 029/020,00; 030/020,00; 031/020,00.	PRIMAVERA - PRIMAVERA - SEM DENOMINAÇÃO 0914, RUA / 02824 - 068/012,00; 069/012,00; 070/012,00.
PRIMAVERA - PRIMAVERA - HUMAITÁ, RUA / 00778 - 062/012,00; 063/012,00; 064/012,00; 074/012,00; 075/012,00; 076/012,00.	PRIMAVERA - PRIMAVERA - SEM DENOMINAÇÃO 0915, RUA / 02825 - 081/020,00.
PRIMAVERA - PRIMAVERA - IGARAÇU, RUA / 00783 - 047/012,00; 049/012,00; 050/012,00; 051/012,00; 057/012,00.	PRIMAVERA - PRIMAVERA - SEM DENOMINAÇÃO 0916, RUA / 02826 - 027/020,00; 028/020,00.
PRIMAVERA - PRIMAVERA - IPANEMA, RUA / 00793 - 076/012,00; 077/012,00.	PRIMAVERA - PRIMAVERA - SEM DENOMINAÇÃO 0918, RUA / 02828 - 064/012,00; 065/012,00; 073/012,00; 074/012,00.
PRIMAVERA - PRIMAVERA - ISABEL, SANTA, RUA / 01546 - 038/030,00; 039/030,00; 047/012,00; 048/012,00.	PRIMAVERA - PRIMAVERA - SEM DENOMINAÇÃO 1003, RUA / 02920 - 067/012,00; 068/012,00; 069/012,00.
PRIMAVERA - PRIMAVERA - JOE SOARES FERRY, RUA / 00921 - 036/030,00; 037/030,00; 038/030,00; 039/030,00.	PRIMAVERA - PRIMAVERA - SEM DENOMINAÇÃO 1004, RUA / 02921 - 069/012,00; 070/012,00; 071/012,00.
PRIMAVERA - PRIMAVERA - JOSÉ CLEMENTE PEREIRA, RUA / 00954 - 079/020,00; 080/020,00; 081/020,00; 082/020,00; 086/015,00; 088/015,00; 089/015,00.	PRIMAVERA - PRIMAVERA - SEM DENOMINAÇÃO 1005, RUA / 02922 - 066/012,00; 067/012,00; 071/012,00; 072/012,00; 073/012,00.
PRIMAVERA - PRIMAVERA - LIDIA CUNHA, PROFESSORA, RUA / 01081 - 042/030,00; 070/012,00; 071/012,00; 073/012,00; 074/012,00; 075/012,00; 077/012,00; 078/020,00; 079/020,00; 080/020,00; 084/020,00.	PRIMAVERA - PRIMAVERA - SEM DENOMINAÇÃO 1006, RUA / 02923 - 059/012,00; 060/012,00; 063/012,00; 064/012,00; 074/012,00; 075/012,00.
PRIMAVERA - PRIMAVERA - LILI LOPES, RUA / 01083 - 086/015,00; 087/015,00; 088/015,00; 089/015,00; 090/015,00; 091/015,00; 092/020,00.	PRIMAVERA - PRIMAVERA - SEM DENOMINAÇÃO 1007, RUA / 02924 - 058/012,00; 060/012,00; 062/012,00; 063/012,00; 075/012,00; 076/012,00; 077/012,00.
PRIMAVERA - PRIMAVERA - LORENA, RUA / 01100 - 048/012,00; 049/012,00.	PRIMAVERA - PRIMAVERA - SEM DENOMINAÇÃO 1008, RUA / 02931 - 015/020,00; 016/020,00.
PRIMAVERA - PRIMAVERA - MILCIADES LOPES, RUA / 01259 - 043/012,00; 044/012,00; 053/012,00; 058/012,00; 059/012,00; 060/012,00; 062/012,00; 063/012,00; 064/012,00; 065/012,00; 066/012,00; 067/012,00; 068/012,00.	PRIMAVERA - PRIMAVERA - SEM DENOMINAÇÃO 1011, RUA / 02936 - 065/012,00; 072/012,00; 073/012,00.
PRIMAVERA - PRIMAVERA - ONZE DE AGOSTO, RUA / 01340 - 044/012,00; 047/012,00; 050/012,00; 051/012,00; 052/012,00; 056/012,00; 057/012,00; 058/012,00.	PRIMAVERA - PRIMAVERA - SEM DENOMINAÇÃO 1224, RUA / 03189 - 085/020,00; 086/015,00.
PRIMAVERA - PRIMAVERA - OSÉAS SAMPAIO, RUA / 01353 - 078/020,00; 079/020,00; 082/020,00; 083/020,00; 085/020,00; 086/015,00; 087/015,00; 088/015,00.	PRIMAVERA - PRIMAVERA - SEM DENOMINAÇÃO 1225, RUA / 03190 - 086/015,00; 087/015,00; 088/015,00.
PRIMAVERA - PRIMAVERA - OTÁVIO FALCÃO, RUA / 01364 - 044/012,00; 047/012,00; 051/012,00; 052/	PRIMAVERA - PRIMAVERA - SEM DENOMINAÇÃO 3457, RUA / 05453 - 092/020,00.
	PRIMAVERA - PRIMAVERA - SEM DENOMINAÇÃO 3628, RUA / 05627 - 086/015,00.
	PRIMAVERA - PRIMAVERA - SEM DENOMINAÇÃO 3629,

- RUA / 05628 - 086/015,00.
- PRIMAVERA - PRIMAVERA - SEM DENOMINAÇÃO 3630, RUA / 05629 - 086/015,00.
- PRIMAVERA - PRIMAVERA - SEM DENOMINAÇÃO 3631, RUA / 05630 - 086/015,00.
- PRIMAVERA - PRIMAVERA - SOTERO VAZ DA SILVEIRA, RUA / 01585 - 003/017,00; 004/017,00; 005/020,00; 006/020,00; 016/020,00; 017/020,00; 018/020,00; 019/020,00; 020/020,00; 030/020,00; 031/020,00.
- PRIMAVERA - PRIMAVERA - TERRITÓRIO FERNANDO DE NORONHA, RUA / 01612 - 001/017,00; 002/017,00; 003/017,00; 004/017,00; 011/020,00; 012/017,00; 013/015,00.
- PRIMAVERA - PRIMAVERA - TORQUATO ARAÚJO, CORONEL, RUA / 01630 - 078/020,00; 079/020,00; 080/020,00; 081/020,00; 082/020,00; 083/020,00.
- PRIMAVERA - PRIMAVERA - VINTE DE NOVEMBRO, RUA / 01690 - 021/020,00; 022/020,00.
- PRIMAVERA - PRIMAVERA - VINTE E QUATRO DE ABRIL, RUA / 01691 - 023/020,00; 024/020,00.
- PRIMAVERA - PRIMAVERA - VINTE E TRÊS DE OUTUBRO, RUA / 01693 - 022/020,00; 023/020,00.
- PRIMAVERA - REAL COPAGRE - 19 DE NOVEMBRO, RUA / 00458 - 010/017,00; 011/017,00; 013/017,00; 014/017,00; 015/017,00; 020/012,00; 021/012,00; 022/012,00; 036/017,00; 037/017,00; 041/017,00; 042/017,00.
- PRIMAVERA - REAL COPAGRE - ALTO LONGÁ, RUA / 00080 - 007/015,00; 008/015,00; 009/017,00; 023/012,00; 024/012,00; 034/017,00; 035/017,00.
- PRIMAVERA - REAL COPAGRE - ALTOS, RUA / 00081 - 006/015,00; 007/015,00; 024/012,00; 025/012,00; 033/017,00; 034/017,00.
- PRIMAVERA - REAL COPAGRE - AMARANTE, RUA / 00098 - 002/015,00; 003/015,00; 004/015,00; 005/015,00; 006/015,00; 025/012,00; 026/015,00; 029/015,00; 031/015,00; 032/015,00.
- PRIMAVERA - REAL COPAGRE - ARTUR DE VASCONCELOS, GOVERNADOR, RUA / 00202 - 012/017,00; 013/017,00; 014/017,00; 015/017,00; 016/017,00; 017/017,00; 018/017,00; 019/017,00; 020/012,00; 038/017,00; 039/017,00; 040/017,00; 043/017,00; 044/017,00.
- PRIMAVERA - REAL COPAGRE - BABAÇU, RUA / 00228 - 017/017,00; 018/017,00.
- PRIMAVERA - REAL COPAGRE - BARIRI, RUA / 00238 - 008/015,00; 009/017,00.
- PRIMAVERA - REAL COPAGRE - BARRAS, RUA / 00240 - 001/015,00; 002/015,00; 003/015,00; 004/015,00; 005/015,00; 026/015,00; 027/015,00; 028/015,00; 029/015,00; 030/015,00; 032/015,00.
- PRIMAVERA - REAL COPAGRE - BATALHA, RUA / 00249 - 001/015,00; 002/015,00; 006/015,00; 007/015,00; 008/015,00; 010/017,00; 011/017,00; 012/017,00; 018/017,00; 019/017,00; 020/012,00; 021/012,00; 023/012,00; 024/012,00; 025/012,00; 026/015,00; 027/015,00.
- PRIMAVERA - REAL COPAGRE - BENFICA, RUA / 00267 - 030/015,00; 031/015,00; 032/015,00.
- PRIMAVERA - REAL COPAGRE - CANDIDA, IRMÃ, RUA / 00322 - 003/015,00; 004/015,00.
- PRIMAVERA - REAL COPAGRE - CAXIAS, DUQUE DE, AVENIDA / 00500 - 001/015,00; 027/015,00; 028/015,00; 032/015,00.
- PRIMAVERA - REAL COPAGRE - CRISTAL, RUA / 00425 - 026/015,00; 027/015,00; 028/015,00; 029/015,00.
- PRIMAVERA - REAL COPAGRE - DOURADAS, RUA / 02803 - 037/017,00; 038/017,00; 040/017,00; 041/017,00; 042/017,00; 043/017,00.
- PRIMAVERA - REAL COPAGRE - FRANCISCO SAMPAIO, RUA / 02722 - 037/017,00; 038/017,00; 040/017,00; 041/017,00.
- PRIMAVERA - REAL COPAGRE - GONÇALVES LEDO, RUA / 00710 - 019/017,00; 020/012,00; 022/012,00; 023/012,00; 024/012,00; 025/012,00; 028/015,00; 029/015,00; 030/015,00; 031/015,00; 034/017,00; 035/017,00; 036/017,00; 037/017,00; 038/017,00; 039/017,00.
- PRIMAVERA - REAL COPAGRE - JONAS FERNANDO SEPÚLVEDA LIMA, RUA / 00927 - 006/015,00.
- PRIMAVERA - REAL COPAGRE - JUSTINO RUFINO, RUA / 01046 - 004/015,00; 005/015,00.
- PRIMAVERA - REAL COPAGRE - PALMA, DA, RUA / 01372 - 016/017,00; 017/017,00.
- PRIMAVERA - REAL COPAGRE - PETIT, COMANDANTE, RUA / 01434 - 021/012,00.
- PRIMAVERA - REAL COPAGRE - PRIMEIRO DE MAIO, RUA / 01463 - 016/017,00; 017/017,00; 018/017,00; 019/017,00; 039/017,00; 044/017,00.
- PRIMAVERA - REAL COPAGRE - RAIMUNDO SOARES CORDEIRO, RUA / 01486 - 039/017,00; 044/017,00.
- PRIMAVERA - REAL COPAGRE - SANTA FÉ, RUA / 00578 - 030/015,00; 031/015,00; 032/015,00.
- PRIMAVERA - REAL COPAGRE - SEM DENOMINAÇÃO 0822, RUA / 02715 - 040/017,00; 041/017,00; 042/017,00; 043/017,00.
- PRIMAVERA - REAL COPAGRE - SEM DENOMINAÇÃO 0823, RUA / 02716 - 014/017,00; 015/017,00.
- PRIMAVERA - REAL COPAGRE - SEM DENOMINAÇÃO 0824, RUA / 02717 - 013/017,00; 014/017,00.
- PRIMAVERA - REAL COPAGRE - SEM DENOMINAÇÃO 0825, RUA / 02718 - 011/017,00; 012/017,00; 013/017,00.
- PRIMAVERA - REAL COPAGRE - SEM DENOMINAÇÃO 0828, RUA / 02721 - 002/015,00; 003/015,00.
- PRIMAVERA - REAL COPAGRE - SEM DENOMINAÇÃO 0897, RUA / 02802 - 011/017,00; 012/017,00.
- PRIMAVERA - REAL COPAGRE - SEM DENOMINAÇÃO 0898, RUA / 02804 - 006/015,00.
- PRIMAVERA - REAL COPAGRE - SEM DENOMINAÇÃO 3455, RUA / 05451 - 020/012,00.
- PRIMAVERA - REAL COPAGRE - SEM DENOMINAÇÃO 3456, RUA / 05452 - 020/012,00.
- PRIMAVERA - REAL COPAGRE - SEM DENOMINAÇÃO 3470, RUA / 05466 - 022/012,00.
- PRIMAVERA - REAL COPAGRE - SEM DENOMINAÇÃO 3633, RUA / 05632 - 033/017,00.
- PRIMAVERA - REAL COPAGRE - SEM DENOMINAÇÃO 3639, RUA / 05638 - 033/017,00.
- PRIMAVERA - REAL COPAGRE - SOTERO VAZ DA SILVEIRA, RUA / 01585 - 008/015,00; 009/017,00; 010/017,00; 021/012,00; 022/012,00; 023/012,00; 035/017,00; 036/017,00.
- PRIMAVERA - REAL COPAGRE - TERRITÓRIO FERNANDO DE NORONHA, RUA / 01612 - 032/015,00; 033/017,00; 034/017,00; 035/017,00; 036/017,00; 042/017,00; 043/017,00; 044/017,00.
- PRIMAVERA - REAL COPAGRE - UNIÃO, AVENIDA / 01652 - 001/015,00; 005/015,00; 006/015,00; 007/015,00; 009/017,00; 010/017,00; 015/017,00; 016/017,00.
- PRIMAVERA - REAL COPAGRE - VINTE E NOVE DE MAIO, RUA / 02801 - 025/012,00.
- SUDESTE - SÃO SEBASTIÃO - COLORADO - 01, RUA / 02337 - 070/008,00; 071/020,00; 072/020,00; 073/020,00; 074/020,00; 075/020,00; 076/020,00; 077/020,00; 078/020,00; 080/020,00; 084/020,00; 085/020,00; 088/020,00; 089/020,00; 090/020,00; 093/020,00.
- SUDESTE - SÃO SEBASTIÃO - COLORADO - 07, RUA / 02366 - 081/020,00; 082/020,00; 083/020,00; 084/020,00; 085/020,00; 086/020,00.
- SUDESTE - SÃO SEBASTIÃO - COLORADO - 08, RUA /

- 02365 - 085/020,00; 086/020,00; 087/020,00; 088/020,00.
- SUDESTE - SÃO SEBASTIÃO - COLORADO - 09, RUA / 02364 - 088/020,00; 089/020,00.
- SUDESTE - SÃO SEBASTIÃO - COLORADO - II (RENASCENÇA), RUA / 02316 - 030/008,00; 045/008,00; 046/008,00; 063/008,00; 064/008,00; 092/020,00; 093/020,00.
- SUDESTE - SÃO SEBASTIÃO - COLORADO - ADAIL JALES DE CARVALHO, CORONEL, AVENIDA / 00012 - 030/008,00; 031/008,00; 032/008,00; 033/008,00; 034/008,00; 035/008,00; 038/008,00; 039/008,00; 042/008,00; 044/008,00; 045/008,00.
- SUDESTE - SÃO SEBASTIÃO - COLORADO - AMÉLIA RUBIM, DONA, RUA / 00101 - 073/020,00; 074/020,00.
- SUDESTE - SÃO SEBASTIÃO - COLORADO - CARLOTINHA BRITO, RUA / 00338 - 064/008,00; 065/008,00; 066/008,00; 067/008,00; 068/008,00; 069/008,00; 070/008,00; 071/020,00; 072/020,00; 073/020,00; 074/020,00; 075/020,00; 076/020,00; 077/020,00; 079/020,00; 080/020,00; 081/020,00; 086/020,00; 087/020,00; 091/020,00; 092/020,00.
- SUDESTE - SÃO SEBASTIÃO - COLORADO - DIB JOÃO TAJRA, AVENIDA / 00466 - 036/008,00; 037/008,00; 038/008,00; 039/008,00; 040/008,00; 041/008,00; 042/008,00; 043/008,00; 044/008,00; 045/008,00; 046/008,00; 047/008,00.
- SUDESTE - SÃO SEBASTIÃO - COLORADO - MANOEL AFONSO FERREIRA, AVENIDA / 01154 - 046/008,00; 047/008,00; 048/008,00; 049/008,00; 050/008,00; 051/008,00; 052/008,00; 053/008,00; 054/008,00; 055/008,00; 058/008,00; 059/008,00; 060/008,00; 061/008,00; 062/008,00; 063/008,00.
- SUDESTE - SÃO SEBASTIÃO - COLORADO - NOÉ MENDES, AVENIDA / 01316 - 004/008,00; 005/008,00; 012/008,00; 013/008,00; 019/008,00; 021/008,00; 034/008,00; 035/008,00; 053/008,00; 054/008,00; 069/008,00; 070/008,00.
- SUDESTE - SÃO SEBASTIÃO - COLORADO - PEDRO TEIXEIRA, DOUTOR, RUA / 01420 - 070/008,00; 071/020,00.
- SUDESTE - SÃO SEBASTIÃO - COLORADO - R.F.F.S.A. FERROVIA / 02441 - 001/008,00; 002/008,00; 003/008,00; 004/008,00; 009/008,00.
- SUDESTE - SÃO SEBASTIÃO - COLORADO - SEM DENOMINAÇÃO 0492, RUA / 02349 - 077/020,00; 078/020,00; 079/020,00.
- SUDESTE - SÃO SEBASTIÃO - COLORADO - SEM DENOMINAÇÃO 0508, RUA / 02368 - 080/020,00; 081/020,00; 082/020,00; 083/020,00; 084/020,00.
- SUDESTE - SÃO SEBASTIÃO - COLORADO - SEM DENOMINAÇÃO 0509, RUA / 02369 - 078/020,00; 079/020,00; 080/020,00.
- SUDESTE - SÃO SEBASTIÃO - COLORADO - SEM DENOMINAÇÃO 0567, RUA / 02433 - 076/020,00; 077/020,00.
- SUDESTE - SÃO SEBASTIÃO - COLORADO - SEM DENOMINAÇÃO 0569, RUA / 02435 - 072/020,00; 073/020,00.
- SUDESTE - SÃO SEBASTIÃO - COLORADO - SEM DENOMINAÇÃO 0570, RUA / 02436 - 071/020,00; 072/020,00.
- SUDESTE - SÃO SEBASTIÃO - COLORADO - SEM DENOMINAÇÃO 1185, RUA / 03149 - 004/008,00; 005/008,00; 006/008,00.
- SUDESTE - SÃO SEBASTIÃO - COLORADO - SEM DENOMINAÇÃO 1186, RUA / 03150 - 001/008,00; 002/008,00; 005/008,00; 006/008,00; 010/008,00; 011/008,00; 012/008,00.
- SUDESTE - SÃO SEBASTIÃO - COLORADO - SEM DENOMINAÇÃO 1187, RUA / 03151 - 010/008,00; 011/008,00; 012/008,00; 013/008,00; 014/008,00; 015/008,00.
- SUDESTE - SÃO SEBASTIÃO - COLORADO - SEM DENOMINAÇÃO 1188, RUA / 03152 - 013/008,00; 014/008,00; 015/008,00; 016/008,00; 017/008,00; 018/008,00; 019/008,00.
- SUDESTE - SÃO SEBASTIÃO - COLORADO - SEM DENOMINAÇÃO 1189, RUA / 03153 - 009/008,00; 016/008,00; 017/008,00; 018/008,00; 019/008,00; 020/008,00; 024/008,00; 025/008,00; 027/008,00; 028/008,00; 030/008,00.
- SUDESTE - SÃO SEBASTIÃO - COLORADO - SEM DENOMINAÇÃO 1190, RUA / 03154 - 003/008,00; 004/008,00; 005/008,00; 006/008,00; 011/008,00; 012/008,00; 013/008,00; 014/008,00; 018/008,00; 019/008,00.
- SUDESTE - SÃO SEBASTIÃO - COLORADO - SEM DENOMINAÇÃO 1191, RUA / 03156 - 002/008,00; 003/008,00; 010/008,00; 011/008,00; 014/008,00; 015/008,00; 017/008,00; 018/008,00.
- SUDESTE - SÃO SEBASTIÃO - COLORADO - SEM DENOMINAÇÃO 1192, RUA / 03157 - 001/008,00; 002/008,00; 010/008,00; 015/008,00; 016/008,00; 017/008,00.
- SUDESTE - SÃO SEBASTIÃO - COLORADO - SEM DENOMINAÇÃO 1193, RUA / 03158 - 009/008,00; 016/008,00.
- SUDESTE - SÃO SEBASTIÃO - COLORADO - SEM DENOMINAÇÃO 1194, RUA / 03155 - 020/008,00; 021/008,00; 022/008,00; 023/008,00; 024/008,00.
- SUDESTE - SÃO SEBASTIÃO - COLORADO - SEM DENOMINAÇÃO 1195, RUA / 03159 - 021/008,00; 022/008,00; 023/008,00; 032/008,00; 033/008,00; 034/008,00.
- SUDESTE - SÃO SEBASTIÃO - COLORADO - SEM DENOMINAÇÃO 1197, RUA / 03161 - 025/008,00; 026/008,00; 027/008,00; 028/008,00; 029/008,00.
- SUDESTE - SÃO SEBASTIÃO - COLORADO - SEM DENOMINAÇÃO 1198, RUA / 03162 - 026/008,00; 029/008,00; 030/008,00; 031/008,00.
- SUDESTE - SÃO SEBASTIÃO - COLORADO - SEM DENOMINAÇÃO 1199, RUA / 03163 - 030/008,00; 044/008,00; 045/008,00.
- SUDESTE - SÃO SEBASTIÃO - COLORADO - SEM DENOMINAÇÃO 1200, RUA / 03164 - 028/008,00; 029/008,00.
- SUDESTE - SÃO SEBASTIÃO - COLORADO - SEM DENOMINAÇÃO 1201, RUA / 03165 - 026/008,00; 027/008,00; 028/008,00; 029/008,00; 030/008,00; 031/008,00; 042/008,00; 044/008,00.
- SUDESTE - SÃO SEBASTIÃO - COLORADO - SEM DENOMINAÇÃO 1202, RUA / 03166 - 025/008,00; 026/008,00; 027/008,00.
- SUDESTE - SÃO SEBASTIÃO - COLORADO - SEM DENOMINAÇÃO 1203, RUA / 03168 - 020/008,00; 021/008,00; 022/008,00; 033/008,00; 034/008,00; 035/008,00; 036/008,00; 038/008,00; 052/008,00; 053/008,00; 054/008,00; 055/008,00; 056/008,00; 069/008,00.
- SUDESTE - SÃO SEBASTIÃO - COLORADO - SEM DENOMINAÇÃO 1204, RUA / 03169 - 036/008,00; 037/008,00; 051/008,00; 052/008,00; 055/008,00; 056/008,00; 057/008,00; 058/008,00.
- SUDESTE - SÃO SEBASTIÃO - COLORADO - SEM DENOMINAÇÃO 1205, RUA / 03170 - 020/008,00; 022/008,00; 023/008,00; 024/008,00; 032/008,00; 033/008,00; 037/008,00; 038/008,00; 039/008,00; 040/008,00; 050/008,00; 051/008,00; 057/008,00; 058/008,00; 059/008,00; 068/008,00; 069/008,00.
- SUDESTE - SÃO SEBASTIÃO - COLORADO - SEM DENOMINAÇÃO 1205, RUA / 03170 - 020/008,00; 022/008,00; 023/008,00; 024/008,00; 032/008,00; 033/008,00; 037/008,00; 038/008,00; 039/008,00; 040/008,00; 050/008,00; 051/008,00; 057/008,00; 058/008,00; 059/008,00; 068/008,00; 069/008,00.

- MINAÇÃO 1206, RUA / 03171 - 023/008,00; 024/008,00; 025/008,00; 031/008,00; 032/008,00; 039/008,00; 040/008,00; 041/008,00; 042/008,00; 049/008,00; 050/008,00.
- SUDESTE - SÃO SEBASTIÃO - COLORADO - SEM DENOMINAÇÃO 1207, RUA / 03172 - 041/008,00; 043/008,00; 048/008,00; 049/008,00; 059/008,00; 060/008,00; 067/008,00; 068/008,00.
- SUDESTE - SÃO SEBASTIÃO - COLORADO - SEM DENOMINAÇÃO 1208, RUA / 03173 - 066/008,00; 067/008,00.
- SUDESTE - SÃO SEBASTIÃO - COLORADO - SEM DENOMINAÇÃO 1209, RUA / 03174 - 043/008,00; 047/008,00; 048/008,00; 060/008,00; 061/008,00.
- SUDESTE - SÃO SEBASTIÃO - COLORADO - SEM DENOMINAÇÃO 1210, RUA / 03175 - 061/008,00; 062/008,00.
- SUDESTE - SÃO SEBASTIÃO - COLORADO - SEM DENOMINAÇÃO 1211, RUA / 03176 - 065/008,00; 066/008,00; 067/008,00.
- SUDESTE - SÃO SEBASTIÃO - COLORADO - SEM DENOMINAÇÃO 1212, RUA / 03177 - 046/008,00; 047/008,00; 061/008,00; 062/008,00; 063/008,00; 064/008,00; 065/008,00.
- SUDESTE - SÃO SEBASTIÃO - COLORADO - SEM DENOMINAÇÃO 1213, RUA / 03178 - 054/008,00; 055/008,00; 056/008,00; 057/008,00; 058/008,00; 069/008,00.
- SUDESTE - SÃO SEBASTIÃO - COLORADO - SEM DENOMINAÇÃO 1214, RUA / 03179 - 035/008,00; 036/008,00; 037/008,00; 040/008,00; 041/008,00; 049/008,00; 050/008,00; 051/008,00; 052/008,00; 053/008,00.
- SUDESTE - SÃO SEBASTIÃO - COLORADO - SEM DENOMINAÇÃO 1215, RUA / 03180 - 043/008,00; 048/008,00.
- SUDESTE - SÃO SEBASTIÃO - COLORADO - SEM DENOMINAÇÃO 1216, RUA / 03181 - 081/020,00; 082/020,00.
- SUDESTE - SÃO SEBASTIÃO - COLORADO - SEM DENOMINAÇÃO 1217, RUA / 03182 - 078/020,00; 079/020,00.
- SUDESTE - SÃO SEBASTIÃO - COLORADO - SEM DENOMINAÇÃO 1218, RUA / 03183 - 082/020,00; 083/020,00.
- SUDESTE - SÃO SEBASTIÃO - COLORADO - SEM DENOMINAÇÃO 1219, RUA / 03184 - 083/020,00; 084/020,00; 085/020,00; 086/020,00; 087/020,00; 088/020,00; 089/020,00; 090/020,00; 091/020,00; 092/020,00; 093/020,00.
- SUDESTE - SÃO SEBASTIÃO - COLORADO - SEM DENOMINAÇÃO 1220, RUA / 03185 - 074/020,00; 075/020,00.
- SUDESTE - SÃO SEBASTIÃO - COLORADO - SEM DENOMINAÇÃO 1221, RUA / 03186 - 075/020,00; 076/020,00.
- SUDESTE - SÃO SEBASTIÃO - COLORADO - SEM DENOMINAÇÃO 1222, RUA / 03187 - 087/020,00; 089/020,00; 090/020,00; 091/020,00.
- SUDESTE - SÃO SEBASTIÃO - COLORADO - SEM DENOMINAÇÃO 1223, RUA / 03188 - 090/020,00; 091/020,00; 092/020,00; 093/020,00.
- SUDESTE - SÃO SEBASTIÃO - COLORADO - SEM DENOMINAÇÃO 3324, BECO / 05318 - 068/008,00.
- SUDESTE - SÃO SEBASTIÃO - COLORADO - SEM DENOMINAÇÃO 3331, RUA / 05325 - 059/008,00.
- SUDESTE - SÃO SEBASTIÃO - COLORADO - SEM DENOMINAÇÃO 3366, RUA / 05360 - 030/008,00.
- SUDESTE - SÃO SEBASTIÃO - COLORADO - SEM DENOMINAÇÃO 3441, RUA / 05437 - 006/008,00.
- SUDESTE - SÃO SEBASTIÃO - COLORADO - SEM DENOMINAÇÃO 3442, RUA / 05438 - 003/008,00.
- SUDESTE - SÃO SEBASTIÃO - COLORADO - SEM DENOMINAÇÃO 3443, RUA / 05439 - 009/008,00.
- SUDESTE - SÃO SEBASTIÃO - COLORADO - SEM DENOMINAÇÃO 3444, RUA / 05440 - 009/008,00.
- SUDESTE - SÃO SEBASTIÃO - COLORADO - SEM DENOMINAÇÃO 3445, RUA / 05441 - 009/008,00.
- SUDESTE - SÃO SEBASTIÃO - COLORADO - SEM DENOMINAÇÃO 3446, RUA / 05442 - 009/008,00.
- SUDESTE - SÃO SEBASTIÃO - COLORADO - SEM DENOMINAÇÃO 3447, RUA / 05443 - 009/008,00.
- SUDESTE - SÃO SEBASTIÃO - COLORADO - TOTÓ RIBEIRO, AVENIDA / 01633 - 056/008,00; 057/008,00; 059/008,00; 060/008,00; 061/008,00; 063/008,00; 064/008,00; 065/008,00; 067/008,00; 068/008,00; 069/008,00.
- SUDESTE - SÃO SEBASTIÃO - GURUPI - 01, RUA / 03106 - 007/004,00; 038/006,00.
- SUDESTE - SÃO SEBASTIÃO - GURUPI - 02, RUA / 03107 - 037/006,00; 038/006,00.
- SUDESTE - SÃO SEBASTIÃO - GURUPI - 03, RUA / 03108 - 036/005,00; 037/006,00.
- SUDESTE - SÃO SEBASTIÃO - GURUPI - 04, RUA / 03109 - 035/005,00; 036/005,00.
- SUDESTE - SÃO SEBASTIÃO - GURUPI - 05, RUA / 03110 - 034/005,00; 035/005,00.
- SUDESTE - SÃO SEBASTIÃO - GURUPI - 08, RUA / 03129 - 007/004,00; 008/004,00; 013/004,00; 016/004,00; 017/004,00; 029/004,00.
- SUDESTE - SÃO SEBASTIÃO - GURUPI - 09, RUA / 03130 - 028/004,00; 029/004,00.
- SUDESTE - SÃO SEBASTIÃO - GURUPI - 10, RUA / 03128 - 027/004,00; 028/004,00; 054/005,00; 055/005,00; 058/005,00; 063/005,00; 064/005,00; 123/005,00; 124/005,00.
- SUDESTE - SÃO SEBASTIÃO - GURUPI - 15, RUA / 03132 - 013/004,00; 014/004,00; 015/004,00; 016/004,00; 017/004,00; 018/004,00.
- SUDESTE - SÃO SEBASTIÃO - GURUPI - 18, RUA / 03134 - 061/005,00; 062/005,00.
- SUDESTE - SÃO SEBASTIÃO - GURUPI - 20, RUA / 03135 - 059/005,00; 060/005,00.
- SUDESTE - SÃO SEBASTIÃO - GURUPI - 21, RUA / 03136 - 055/005,00; 057/005,00; 058/005,00; 059/005,00.
- SUDESTE - SÃO SEBASTIÃO - GURUPI - 22 (GURUPI), RUA / 03137 - 056/005,00; 057/005,00.
- SUDESTE - SÃO SEBASTIÃO - GURUPI - 23, RUA / 03139 - 023/005,00; 024/005,00.
- SUDESTE - SÃO SEBASTIÃO - GURUPI - 24, RUA / 03140 - 024/005,00; 025/005,00.
- SUDESTE - SÃO SEBASTIÃO - GURUPI - 25, RUA / 03141 - 025/005,00; 026/005,00.
- SUDESTE - SÃO SEBASTIÃO - GURUPI - 26, RUA / 03142 - 017/004,00; 027/004,00; 028/004,00; 029/004,00.
- SUDESTE - SÃO SEBASTIÃO - GURUPI - 33, RUA / 03133 - 009/004,00; 010/004,00; 011/004,00; 012/004,00.
- SUDESTE - SÃO SEBASTIÃO - GURUPI - ALBERTO LUZ, DEPUTADO, RUA / 00056 - 091/006,00; 092/006,00; 095/006,00; 096/006,00; 097/006,00; 165/006,00.
- SUDESTE - SÃO SEBASTIÃO - GURUPI - ALCIRA RIBEIRO DE CARVALHO, AVENIDA / 00063 - 030/005,00; 031/005,00; 053/005,00; 054/005,00; 064/005,00; 065/005,00; 122/005,00; 123/005,00.
- SUDESTE - SÃO SEBASTIÃO - GURUPI - ALEXANDRE TOMAZ, CAPITÃO, RUA / 00069 - 160/006,00; 162/006,00; 174/006,00; 177/006,00.
- SUDESTE - SÃO SEBASTIÃO - GURUPI - ANTONIO FRAN-



- CISCO ARAÚJO, ESTUDANTE, RUA / 00151 - 033/005,00; 034/005,00; 050/005,00; 051/005,00; 067/005,00; 069/005,00; 117/005,00; 120/005,00; 135/005,00; 136/005,00; 137/005,00; 138/005,00; 139/005,00; 140/005,00; 143/005,00; 183/005,00.
- SUDESTE - SÃO SEBASTIÃO - GURUPI - ANTONIO OLIVEIRA, AVENIDA / 00165 - 164/006,00; 167/006,00; 168/006,00; 169/006,00; 170/006,00; 171/006,00; 172/006,00; 173/006,00; 174/006,00; 175/006,00; 176/006,00; 177/006,00; 178/006,00; 179/006,00; 198/005,00.
- SUDESTE - SÃO SEBASTIÃO - GURUPI - BENONI PORTELA, DEPUTADO, RUA / 00275 - 005/004,00; 093/006,00; 094/006,00; 095/006,00; 096/006,00; 165/006,00; 166/006,00; 167/006,00; 168/006,00; 170/006,00; 171/006,00.
- SUDESTE - SÃO SEBASTIÃO - GURUPI - BERNARDO BORGES DOS SANTOS, RUA / 00280 - 086/006,00; 087/006,00; 088/006,00; 089/006,00; 099/006,00; 100/006,00; 161/006,00; 162/006,00; 163/006,00; 164/006,00; 174/006,00.
- SUDESTE - SÃO SEBASTIÃO - GURUPI - DEILANE RAQUEL SILVA, ESTUDANTE, RUA / 00448 - 032/005,00; 033/005,00; 051/005,00; 052/005,00; 066/005,00; 067/005,00; 120/005,00; 121/005,00.
- SUDESTE - SÃO SEBASTIÃO - GURUPI - ELIZEU FERREIRA DO NASCIMENTO, RUA / 00530 - 101/006,00; 160/006,00; 161/006,00; 162/006,00.
- SUDESTE - SÃO SEBASTIÃO - GURUPI - EVELANY CRISTINA DA SILVA, ESTUDANTE, RUA / 00569 - 062/005,00; 063/005,00; 064/005,00; 065/005,00; 066/005,00; 067/005,00; 120/005,00; 122/005,00; 123/005,00; 124/005,00; 125/005,00.
- SUDESTE - SÃO SEBASTIÃO - GURUPI - EXPEDITO RIBEIRO, AVENIDA / 00571 - 017/004,00; 018/004,00; 020/005,00; 021/005,00; 026/005,00; 027/004,00; 028/004,00; 029/004,00; 030/005,00; 031/005,00.
- SUDESTE - SÃO SEBASTIÃO - GURUPI - FABIANA NUNES DA CUNHA, ESTUDANTE, RUA / 00572 - 055/005,00; 056/005,00; 057/005,00; 058/005,00; 059/005,00; 060/005,00; 061/005,00; 062/005,00; 063/005,00; 124/005,00; 125/005,00.
- SUDESTE - SÃO SEBASTIÃO - GURUPI - FÁBIO CÉSAR, ESTUDANTE, RUA / 00573 - 031/005,00; 032/005,00; 052/005,00; 053/005,00; 065/005,00; 066/005,00; 121/005,00; 122/005,00.
- SUDESTE - SÃO SEBASTIÃO - GURUPI - FRANCISCO EDVAN LEITE, ESTUDANTE, RUA / 00639 - 019/004,00; 056/005,00; 057/005,00; 059/005,00; 060/005,00; 061/005,00; 062/005,00; 125/005,00.
- SUDESTE - SÃO SEBASTIÃO - GURUPI - FRANCISCO LUCAS PEREIRA, RUA / 00645 - 116/005,00; 117/005,00; 120/005,00; 121/005,00; 122/005,00; 123/005,00; 124/005,00; 125/005,00; 126/005,00; 127/005,00; 128/005,00; 141/005,00; 142/005,00; 143/005,00; 144/005,00; 145/005,00.
- SUDESTE - SÃO SEBASTIÃO - GURUPI - ISABEL PEREIRA, DONA, RUA / 00800 - 170/006,00; 171/006,00; 172/006,00; 173/006,00; 175/006,00; 176/006,00; 178/006,00; 198/005,00.
- SUDESTE - SÃO SEBASTIÃO - GURUPI - ÍTALO RANGEL ARAÚJO, ESTUDANTE, RUA / 00808 - 013/004,00; 014/004,00; 015/004,00; 016/004,00.
- SUDESTE - SÃO SEBASTIÃO - GURUPI - JANIELSON MENDES, ESTUDANTE, RUA / 00833 - 008/004,00; 011/004,00; 012/004,00; 013/004,00; 014/004,00.
- SUDESTE - SÃO SEBASTIÃO - GURUPI - JEHU SÉRVIO, AVENIDA / 00839 - 010/004,00; 011/004,00; 014/004,00; 015/004,00; 018/004,00; 019/004,00; 020/005,00.
- SUDESTE - SÃO SEBASTIÃO - GURUPI - JOAO CAMPELO R. LIMA, GENERAL, AVENIDA / 00855 - 019/004,00; 020/005,00; 021/005,00; 022/005,00; 030/005,00; 031/005,00; 032/005,00; 033/005,00; 051/005,00; 052/005,00; 053/005,00; 054/005,00; 055/005,00; 056/005,00.
- SUDESTE - SÃO SEBASTIÃO - GURUPI - JOÃO XXIII, AVENIDA / 00901 - 005/004,00; 169/006,00; 170/006,00; 198/005,00.
- SUDESTE - SÃO SEBASTIÃO - GURUPI - JOAQUIM NELSON, RUA / 00908 - 197/013,00; 198/005,00.
- SUDESTE - SÃO SEBASTIÃO - GURUPI - JORGE XATAACK, DESPORTISTA, RUA / 00934 - 099/006,00; 161/006,00; 162/006,00; 163/006,00.
- SUDESTE - SÃO SEBASTIÃO - GURUPI - JOSÉ FILHO, CORONEL, RUA / 00935 - 084/006,00; 085/006,00; 086/006,00; 087/006,00; 100/006,00; 101/006,00.
- SUDESTE - SÃO SEBASTIÃO - GURUPI - JOSÉ MARIA MOEDAS, RUA / 00986 - 007/004,00; 032/005,00; 033/005,00; 034/005,00; 035/005,00; 036/005,00; 037/006,00; 038/006,00.
- SUDESTE - SÃO SEBASTIÃO - GURUPI - LEONARDO BARROS, ESTUDANTE, RUA / 01064 - 009/004,00; 010/004,00; 011/004,00; 012/004,00.
- SUDESTE - SÃO SEBASTIÃO - GURUPI - LO - 07, RUA / 04137 - 174/006,00; 177/006,00.
- SUDESTE - SÃO SEBASTIÃO - GURUPI - LO-01, RUA / 03116 - 168/006,00; 169/006,00.
- SUDESTE - SÃO SEBASTIÃO - GURUPI - LO-03, RUA / 03117 - 092/006,00; 093/006,00; 094/006,00.
- SUDESTE - SÃO SEBASTIÃO - GURUPI - LO-06-A, RUA / 03118 - 163/006,00; 164/006,00.
- SUDESTE - SÃO SEBASTIÃO - GURUPI - LUÍS PAULO CRONEMBERGER, RUA / 01122 - 021/005,00; 022/005,00; 023/005,00; 024/005,00; 025/005,00; 026/005,00.
- SUDESTE - SÃO SEBASTIÃO - GURUPI - LUIZ ABREU, RUA / 01129 - 001/006,00; 007/004,00; 034/005,00; 035/005,00; 036/005,00; 037/006,00; 038/006,00; 039/006,00; 041/006,00; 042/006,00; 043/006,00; 047/006,00; 048/005,00; 050/005,00.
- SUDESTE - SÃO SEBASTIÃO - GURUPI - LUIZ MEMORIA, RUA / 01137 - 051/005,00; 052/005,00; 053/005,00; 054/005,00; 058/005,00; 060/005,00; 061/005,00; 063/005,00; 064/005,00; 065/005,00; 066/005,00; 067/005,00.
- SUDESTE - SÃO SEBASTIÃO - GURUPI - MARDONIO CAJUAZ, CORONEL, RUA / 01195 - 005/004,00; 084/006,00; 087/006,00; 088/006,00.
- SUDESTE - SÃO SEBASTIÃO - GURUPI - MIRTES MELÃO, RUA / 01268 - 001/006,00; 002/006,00; 003/006,00; 005/004,00; 006/004,00; 007/004,00; 041/006,00; 042/006,00; 045/006,00; 046/006,00; 076/006,00; 078/006,00; 079/006,00; 080/006,00; 108/006,00; 109/006,00; 110/006,00; 111/006,00; 149/006,00; 150/006,00; 153/006,00; 154/006,00; 157/006,00; 158/006,00; 182/006,00; 183/005,00; 196/013,00; 197/013,00; 198/005,00.
- SUDESTE - SÃO SEBASTIÃO - GURUPI - MOISÉS RODRIGUES DOS SANTOS, ESTUDANTE, RUA / 01275 - 008/004,00; 009/004,00; 010/004,00; 019/004,00.
- SUDESTE - SÃO SEBASTIÃO - GURUPI - MÔNICA GOMES DA SILVA, ESTUDANTE, RUA / 01278 - 008/004,00; 009/004,00; 012/004,00.
- SUDESTE - SÃO SEBASTIÃO - GURUPI - NS-01, RUA / 03126 - 005/004,00; 168/006,00; 169/006,00.
- SUDESTE - SÃO SEBASTIÃO - GURUPI - NS-02, RUA / 03120 - 166/006,00; 167/006,00.
- SUDESTE - SÃO SEBASTIÃO - GURUPI - NS-03, RUA / 03121 - 165/006,00; 166/006,00.

SUDESTE - SÃO SEBASTIÃO - GURUPI - NS-04, RUA / 03122 - 096/006,00; 165/006,00.	SUDESTE - SÃO SEBASTIÃO - GURUPI - SEM DENOMINAÇÃO 1114, RUA / 03046 - 193/013,00; 194/013,00.
SUDESTE - SÃO SEBASTIÃO - GURUPI - NS-05, RUA / 03123 - 095/006,00; 096/006,00.	SUDESTE - SÃO SEBASTIÃO - GURUPI - SEM DENOMINAÇÃO 1115, RUA / 03047 - 194/013,00; 195/013,00.
SUDESTE - SÃO SEBASTIÃO - GURUPI - NS-08, RUA / 03125 - 093/006,00; 094/006,00.	SUDESTE - SÃO SEBASTIÃO - GURUPI - SEM DENOMINAÇÃO 1116, RUA / 03048 - 195/013,00; 196/013,00.
SUDESTE - SÃO SEBASTIÃO - GURUPI - NS-10, RUA / 03124 - 100/006,00; 101/006,00; 161/006,00.	SUDESTE - SÃO SEBASTIÃO - GURUPI - SEM DENOMINAÇÃO 1117, RUA / 03049 - 133/005,00; 134/005,00; 135/005,00.
SUDESTE - SÃO SEBASTIÃO - GURUPI - ORLANDO NASCIMENTO, RITIMISTA, RUA / 01344 - 022/005,00; 023/005,00; 024/005,00; 025/005,00; 026/005,00; 030/005,00.	SUDESTE - SÃO SEBASTIÃO - GURUPI - SEM DENOMINAÇÃO 1118, RUA / 03050 - 132/005,00; 133/005,00.
SUDESTE - SÃO SEBASTIÃO - GURUPI - PARA USINA SANTANA, ESTRADA / 03127 - 005/004,00; 006/004,00; 007/004,00; 019/004,00.	SUDESTE - SÃO SEBASTIÃO - GURUPI - SEM DENOMINAÇÃO 1119, RUA / 03051 - 131/005,00; 132/005,00; 134/005,00; 135/005,00; 136/005,00.
SUDESTE - SÃO SEBASTIÃO - GURUPI - PAULO FERRAZ, DEPUTADO, AVENIDA / 01399 - 198/005,00; 199/020,00; 200/020,00; 201/020,00.	SUDESTE - SÃO SEBASTIÃO - GURUPI - SEM DENOMINAÇÃO 1120, RUA / 03052 - 130/005,00; 131/005,00; 136/005,00; 137/005,00.
SUDESTE - SÃO SEBASTIÃO - GURUPI - PRISCILA ALMEIDA, RUA / 01464 - 090/006,00; 091/006,00; 097/006,00; 098/006,00.	SUDESTE - SÃO SEBASTIÃO - GURUPI - SEM DENOMINAÇÃO 1121, RUA / 03053 - 129/005,00; 130/005,00; 137/005,00; 138/005,00.
SUDESTE - SÃO SEBASTIÃO - GURUPI - R.F.F.S.A, FERROVIA / 02441 - 019/004,00; 126/005,00; 129/005,00; 130/005,00; 131/005,00; 132/005,00; 133/005,00; 183/005,00; 184/013,00; 197/013,00.	SUDESTE - SÃO SEBASTIÃO - GURUPI - SEM DENOMINAÇÃO 1122, RUA / 03054 - 126/005,00; 127/005,00; 128/005,00; 129/005,00; 138/005,00; 139/005,00.
SUDESTE - SÃO SEBASTIÃO - GURUPI - ROBERTO CALLAND, RUA / 01514 - 015/004,00; 016/004,00; 017/004,00; 018/004,00.	SUDESTE - SÃO SEBASTIÃO - GURUPI - SEM DENOMINAÇÃO 1123, RUA / 03055 - 139/005,00; 149/005,00.
SUDESTE - SÃO SEBASTIÃO - GURUPI - ROCHELANE FORTES SAID, AVENIDA / 01516 - 005/004,00; 088/006,00; 089/006,00; 090/006,00; 097/006,00; 098/006,00; 099/006,00; 163/006,00; 164/006,00; 165/006,00; 166/006,00; 167/006,00.	SUDESTE - SÃO SEBASTIÃO - GURUPI - SEM DENOMINAÇÃO 1124, RUA / 03056 - 140/005,00; 141/005,00.
SUDESTE - SÃO SEBASTIÃO - GURUPI - ROSALIA ALVES DA SILVA, RUA / 01532 - 020/005,00; 021/005,00.	SUDESTE - SÃO SEBASTIÃO - GURUPI - SEM DENOMINAÇÃO 1125, RUA / 03057 - 183/005,00; 184/013,00; 185/013,00.
SUDESTE - SÃO SEBASTIÃO - GURUPI - SÁTIRO NOGUEIRA, DESEMBARGADOR, RUA / 01560 - 005/004,00; 084/006,00; 085/006,00; 086/006,00; 087/006,00; 088/006,00; 089/006,00; 090/006,00; 091/006,00; 092/006,00; 093/006,00.	SUDESTE - SÃO SEBASTIÃO - GURUPI - SEM DENOMINAÇÃO 1126, RUA / 03058 - 146/006,00; 147/006,00; 148/006,00; 149/006,00; 183/005,00.
SUDESTE - SÃO SEBASTIÃO - GURUPI - SEM DENOMINAÇÃO 1103, RUA / 03035 - 184/013,00; 185/013,00; 186/013,00; 187/013,00; 188/013,00; 189/013,00; 190/013,00; 191/013,00; 192/013,00; 193/013,00; 194/013,00; 195/013,00; 196/013,00; 197/013,00.	SUDESTE - SÃO SEBASTIÃO - GURUPI - SEM DENOMINAÇÃO 1127, RUA / 03059 - 116/005,00; 117/005,00; 144/005,00; 145/005,00.
SUDESTE - SÃO SEBASTIÃO - GURUPI - SEM DENOMINAÇÃO 1104, RUA / 03036 - 183/005,00; 186/013,00; 187/013,00; 188/013,00; 189/013,00; 190/013,00; 191/013,00; 192/013,00; 193/013,00; 194/013,00; 195/013,00; 196/013,00.	SUDESTE - SÃO SEBASTIÃO - GURUPI - SEM DENOMINAÇÃO 1128, RUA / 03060 - 115/005,00; 116/005,00; 117/005,00; 118/005,00; 119/005,00.
SUDESTE - SÃO SEBASTIÃO - GURUPI - SEM DENOMINAÇÃO 1105, RUA / 03037 - 184/013,00; 185/013,00.	SUDESTE - SÃO SEBASTIÃO - GURUPI - SEM DENOMINAÇÃO 1129, RUA / 03061 - 069/005,00; 070/005,00; 073/005,00; 074/006,00; 077/006,00; 078/006,00; 079/006,00; 082/006,00; 083/006,00; 105/006,00; 106/006,00; 109/006,00; 110/006,00; 112/006,00; 113/006,00; 115/005,00; 118/005,00; 119/005,00.
SUDESTE - SÃO SEBASTIÃO - GURUPI - SEM DENOMINAÇÃO 1106, RUA / 03038 - 183/005,00; 185/013,00; 186/013,00.	SUDESTE - SÃO SEBASTIÃO - GURUPI - SEM DENOMINAÇÃO 1130, RUA / 03062 - 106/006,00; 107/006,00; 108/006,00; 109/006,00; 110/006,00; 111/006,00; 112/006,00; 113/006,00; 114/006,00.
SUDESTE - SÃO SEBASTIÃO - GURUPI - SEM DENOMINAÇÃO 1107, RUA / 03039 - 186/013,00; 187/013,00.	SUDESTE - SÃO SEBASTIÃO - GURUPI - SEM DENOMINAÇÃO 1131, RUA / 03063 - 104/006,00; 105/006,00; 107/006,00; 108/006,00; 111/006,00; 114/006,00; 146/006,00; 147/006,00; 148/006,00; 149/006,00; 150/006,00; 151/006,00.
SUDESTE - SÃO SEBASTIÃO - GURUPI - SEM DENOMINAÇÃO 1108, RUA / 03040 - 187/013,00; 188/013,00.	SUDESTE - SÃO SEBASTIÃO - GURUPI - SEM DENOMINAÇÃO 1132, RUA / 03064 - 103/006,00; 104/006,00; 150/006,00; 151/006,00; 152/006,00; 153/006,00.
SUDESTE - SÃO SEBASTIÃO - GURUPI - SEM DENOMINAÇÃO 1109, RUA / 03041 - 188/013,00; 189/013,00.	SUDESTE - SÃO SEBASTIÃO - GURUPI - SEM DENOMINAÇÃO 1133, RUA / 03065 - 005/004,00; 069/005,00; 070/005,00; 071/005,00; 072/005,00; 073/005,00; 074/006,00; 075/006,00; 076/006,00; 077/006,00; 078/006,00; 079/006,00; 080/006,00; 081/006,00; 082/006,00; 083/006,00.
SUDESTE - SÃO SEBASTIÃO - GURUPI - SEM DENOMINAÇÃO 1110, RUA / 03042 - 189/013,00; 190/013,00.	SUDESTE - SÃO SEBASTIÃO - GURUPI - SEM DENOMINAÇÃO 1134, RUA / 03066 - 044/006,00; 045/006,00; 046/006,00; 047/006,00; 068/005,00; 071/005,00; 072/005,00; 075/006,00; 076/006,00; 080/006,00; 081/006,00.
SUDESTE - SÃO SEBASTIÃO - GURUPI - SEM DENOMINAÇÃO 1111, RUA / 03043 - 190/013,00; 191/013,00.	SUDESTE - SÃO SEBASTIÃO - GURUPI - SEM DENOMINAÇÃO 1135, RUA / 03067 - 049/005,00; 068/005,00.
SUDESTE - SÃO SEBASTIÃO - GURUPI - SEM DENOMINAÇÃO 1112, RUA / 03044 - 191/013,00; 192/013,00.	
SUDESTE - SÃO SEBASTIÃO - GURUPI - SEM DENOMINAÇÃO 1113, RUA / 03045 - 192/013,00; 193/013,00.	

SUDESTE - SÃO SEBASTIÃO - GURUPI - SEM DENOMINAÇÃO 1136, RUA / 03068 - 048/005,00; 049/005,00; 050/005,00.	006,00.
SUDESTE - SÃO SEBASTIÃO - GURUPI - SEM DENOMINAÇÃO 1137, RUA / 03069 - 040/006,00; 041/006,00; 042/006,00; 043/006,00; 044/006,00; 045/006,00; 046/006,00.	SUDESTE - SÃO SEBASTIÃO - GURUPI - SEM DENOMINAÇÃO 1161, RUA / 03093 - 147/006,00; 148/006,00.
SUDESTE - SÃO SEBASTIÃO - GURUPI - SEM DENOMINAÇÃO 1138, RUA / 03070 - 039/006,00; 040/006,00.	SUDESTE - SÃO SEBASTIÃO - GURUPI - SEM DENOMINAÇÃO 1162, RUA / 03094 - 077/006,00; 078/006,00; 110/006,00; 111/005,00; 112/006,00.
SUDESTE - SÃO SEBASTIÃO - GURUPI - SEM DENOMINAÇÃO 1139, RUA / 03071 - 102/006,00; 103/006,00; 152/006,00; 153/006,00; 154/006,00; 155/006,00.	SUDESTE - SÃO SEBASTIÃO - GURUPI - SEM DENOMINAÇÃO 1163, RUA / 03095 - 039/006,00; 040/006,00; 041/006,00; 046/005,00; 076/005,00.
SUDESTE - SÃO SEBASTIÃO - GURUPI - SEM DENOMINAÇÃO 1140, RUA / 03072 - 102/006,00; 154/006,00; 155/006,00; 156/006,00; 157/006,00.	SUDESTE - SÃO SEBASTIÃO - GURUPI - SEM DENOMINAÇÃO 1164, RUA / 03096 - 148/006,00; 149/006,00.
SUDESTE - SÃO SEBASTIÃO - GURUPI - SEM DENOMINAÇÃO 1141, RUA / 03073 - 156/006,00; 157/006,00; 158/006,00; 159/006,00.	SUDESTE - SÃO SEBASTIÃO - GURUPI - SEM DENOMINAÇÃO 1165, RUA / 03097 - 048/005,00; 049/005,00; 050/005,00.
SUDESTE - SÃO SEBASTIÃO - GURUPI - SEM DENOMINAÇÃO 1142, RUA / 03074 - 158/006,00; 159/006,00; 181/006,00; 182/006,00.	SUDESTE - SÃO SEBASTIÃO - GURUPI - SEM DENOMINAÇÃO 1166, RUA / 03098 - 001/006,00; 002/006,00; 003/006,00; 042/006,00; 043/006,00; 044/006,00; 045/006,00; 079/006,00; 080/006,00; 081/006,00; 082/006,00; 106/006,00; 107/006,00; 108/006,00; 109/006,00; 150/006,00; 151/006,00; 152/006,00; 153/006,00; 154/006,00; 155/006,00; 157/006,00; 158/006,00; 182/006,00; 198/005,00.
SUDESTE - SÃO SEBASTIÃO - GURUPI - SEM DENOMINAÇÃO 1143, RUA / 03075 - 180/006,00; 181/006,00; 182/006,00; 198/005,00.	SUDESTE - SÃO SEBASTIÃO - GURUPI - SEM DENOMINAÇÃO 1167, RUA / 03099 - 043/006,00; 044/006,00; 081/006,00; 082/006,00; 083/006,00; 102/006,00; 103/006,00; 104/006,00; 105/006,00; 106/006,00; 107/006,00; 151/006,00; 152/006,00; 155/006,00; 156/005,00.
SUDESTE - SÃO SEBASTIÃO - GURUPI - SEM DENOMINAÇÃO 1144, RUA / 03076 - 179/006,00; 180/006,00.	SUDESTE - SÃO SEBASTIÃO - GURUPI - SEM DENOMINAÇÃO 1168, RUA / 03100 - 176/006,00; 178/006,00.
SUDESTE - SÃO SEBASTIÃO - GURUPI - SEM DENOMINAÇÃO 1145, RUA / 03077 - 001/006,00; 002/006,00.	SUDESTE - SÃO SEBASTIÃO - GURUPI - SEM DENOMINAÇÃO 1169, RUA / 03101 - 175/006,00; 176/006,00.
SUDESTE - SÃO SEBASTIÃO - GURUPI - SEM DENOMINAÇÃO 1146, RUA / 03078 - 002/006,00; 003/006,00.	SUDESTE - SÃO SEBASTIÃO - GURUPI - SEM DENOMINAÇÃO 1170, RUA / 03102 - 173/006,00; 175/006,00.
SUDESTE - SÃO SEBASTIÃO - GURUPI - SEM DENOMINAÇÃO 1147, RUA / 03079 - 003/006,00.	SUDESTE - SÃO SEBASTIÃO - GURUPI - SEM DENOMINAÇÃO 1171, RUA / 03103 - 172/006,00; 173/006,00.
SUDESTE - SÃO SEBASTIÃO - GURUPI - SEM DENOMINAÇÃO 1148, RUA / 03080 - 005/004,00; 006/004,00.	SUDESTE - SÃO SEBASTIÃO - GURUPI - SEM DENOMINAÇÃO 1172, RUA / 03104 - 171/006,00; 172/006,00.
SUDESTE - SÃO SEBASTIÃO - GURUPI - SEM DENOMINAÇÃO 1149, RUA / 03081 - 126/005,00; 127/005,00.	SUDESTE - SÃO SEBASTIÃO - GURUPI - SEM DENOMINAÇÃO 1174, RUA / 03111 - 007/004,00.
SUDESTE - SÃO SEBASTIÃO - GURUPI - SEM DENOMINAÇÃO 1150, RUA / 03082 - 127/005,00; 128/005,00.	SUDESTE - SÃO SEBASTIÃO - GURUPI - SEM DENOMINAÇÃO 1176, RUA / 03113 - 140/005,00.
SUDESTE - SÃO SEBASTIÃO - GURUPI - SEM DENOMINAÇÃO 1151, RUA / 03083 - 128/005,00; 129/005,00; 130/005,00; 131/005,00; 132/005,00; 133/005,00; 134/005,00; 136/005,00; 137/005,00; 138/005,00; 139/005,00; 141/005,00.	SUDESTE - SÃO SEBASTIÃO - GURUPI - SEM DENOMINAÇÃO 1177, RUA / 03114 - 005/004,00; 006/004,00.
SUDESTE - SÃO SEBASTIÃO - GURUPI - SEM DENOMINAÇÃO 1152, RUA / 03084 - 134/005,00; 135/005,00.	SUDESTE - SÃO SEBASTIÃO - GURUPI - SEM DENOMINAÇÃO 1179, RUA / 03143 - 198/005,00; 199/020,00; 201/020,00.
SUDESTE - SÃO SEBASTIÃO - GURUPI - SEM DENOMINAÇÃO 1153, RUA / 03085 - 141/005,00; 142/005,00.	SUDESTE - SÃO SEBASTIÃO - GURUPI - SEM DENOMINAÇÃO 1180, RUA / 03144 - 199/020,00; 200/020,00.
SUDESTE - SÃO SEBASTIÃO - GURUPI - SEM DENOMINAÇÃO 1154, RUA / 03086 - 142/005,00; 143/005,00.	SUDESTE - SÃO SEBASTIÃO - GURUPI - SEM DENOMINAÇÃO 1181, RUA / 03145 - 199/020,00; 200/020,00; 201/020,00.
SUDESTE - SÃO SEBASTIÃO - GURUPI - SEM DENOMINAÇÃO 1155, RUA / 03087 - 144/005,00.	SUDESTE - SÃO SEBASTIÃO - GURUPI - SEM DENOMINAÇÃO 1182, RUA / 03146 - 198/005,00; 201/020,00.
SUDESTE - SÃO SEBASTIÃO - GURUPI - SEM DENOMINAÇÃO 1156, RUA / 03088 - 068/005,00; 069/005,00; 070/005,00; 071/005,00; 118/005,00; 119/005,00.	SUDESTE - SÃO SEBASTIÃO - GURUPI - SEM DENOMINAÇÃO 3389, RUA / 05383 - 142/005,00; 143/005,00.
SUDESTE - SÃO SEBASTIÃO - GURUPI - SEM DENOMINAÇÃO 1157, RUA / 03089 - 115/005,00; 116/005,00; 118/005,00.	SUDESTE - SÃO SEBASTIÃO - GURUPI - SEM DENOMINAÇÃO 3393, RUA / 05387 - 117/005,00.
SUDESTE - SÃO SEBASTIÃO - GURUPI - SEM DENOMINAÇÃO 1158, RUA / 03090 - 070/005,00; 071/005,00; 072/005,00; 073/005,00.	SUDESTE - SÃO SEBASTIÃO - GURUPI - SEM DENOMINAÇÃO 3394, RUA / 05388 - 158/005,00.
SUDESTE - SÃO SEBASTIÃO - GURUPI - SEM DENOMINAÇÃO 1159, RUA / 03091 - 047/006,00; 048/005,00; 049/005,00; 068/005,00; 072/005,00; 073/005,00; 074/006,00; 075/006,00; 113/005,00; 114/005,00; 115/005,00; 146/006,00.	SUDESTE - SÃO SEBASTIÃO - GURUPI - SEM DENOMINAÇÃO 3398, RUA / 05392 - 121/005,00.
SUDESTE - SÃO SEBASTIÃO - GURUPI - SEM DENOMINAÇÃO 1160, RUA / 03092 - 039/006,00; 040/006,00; 047/006,00; 074/006,00; 075/006,00; 077/006,00; 112/006,00; 113/006,00; 114/006,00; 146/006,00; 147/	SUDESTE - SÃO SEBASTIÃO - GURUPI - SEM DENOMINAÇÃO 3399, RUA / 05393 - 116/005,00; 145/005,00.
	SUDESTE - SÃO SEBASTIÃO - GURUPI - SEM DENOMINAÇÃO 3400, RUA / 05394 - 183/005,00.
	SUDESTE - SÃO SEBASTIÃO - GURUPI - SEM DENOMINAÇÃO 3401, RUA / 05395 - 119/005,00.

- SUDESTE - SÃO SEBASTIÃO - GURUPI - SEM DENOMINAÇÃO 3402, RUA / 05396 - 041/005,00.
- SUDESTE - SÃO SEBASTIÃO - GURUPI - SEM DENOMINAÇÃO 3403, RUA / 05397 - 144/005,00.
- SUDESTE - SÃO SEBASTIÃO - GURUPI - SEM DENOMINAÇÃO 3404, RUA / 05398 - 144/005,00; 145/005,00.
- SUDESTE - SÃO SEBASTIÃO - GURUPI - SEM DENOMINAÇÃO 3458, RUA / 05454 - 005/004,00.
- SUDESTE - SÃO SEBASTIÃO - GURUPI - SEM DENOMINAÇÃO 3459, RUA / 05455 - 005/004,00.
- SUDESTE - SÃO SEBASTIÃO - GURUPI - SEM DENOMINAÇÃO 3465, RUA / 05461 - 005/006,00.
- SUDESTE - SÃO SEBASTIÃO - GURUPI - SEM DENOMINAÇÃO 3466, RUA / 05462 - 005/005,00.
- SUDESTE - SÃO SEBASTIÃO - GURUPI - SEM DENOMINAÇÃO 3467, RUA / 05463 - 005/005,00.
- SUDESTE - SÃO SEBASTIÃO - GURUPI - SEM DENOMINAÇÃO 3468, RUA / 05464 - 005/005,00.
- SUDESTE - SÃO SEBASTIÃO - GURUPI - VITOR DA ROCHA MAFRA, RUA / 01697 - 083/006,00; 084/006,00; 085/006,00; 101/006,00; 102/006,00; 103/006,00; 104/006,00; 105/006,00; 156/006,00; 159/006,00; 160/006,00; 177/006,00; 178/006,00; 179/006,00; 180/006,00; 181/006,00; 198/005,00.
- SUDESTE - SÃO SEBASTIÃO - GURUPI - ZAIRA FREIRE ARAUJO, AVENIDA / 01728 - 085/006,00; 086/006,00; 089/006,00; 090/006,00; 091/006,00; 092/006,00; 094/006,00; 095/006,00; 097/006,00; 098/006,00; 099/006,00; 100/006,00; 101/006,00.
- SUDESTE - SÃO SEBASTIÃO - LIVRAMENTO - JOAQUIM NELSON, RUA / 00908 - 001/020,00; 002/020,00; 004/015,00; 005/015,00; 006/015,00.
- SUDESTE - SÃO SEBASTIÃO - LIVRAMENTO - PAULO FERRAZ, DEPUTADO, AVENIDA / 01399 - 001/020,00; 002/020,00; 003/020,00; 005/015,00; 006/015,00.
- SUDESTE - SÃO SEBASTIÃO - LIVRAMENTO - R.F.F.S.A, FERROVIA / 02441 - 006/015,00.
- SUDESTE - SÃO SEBASTIÃO - LIVRAMENTO - SEM DENOMINAÇÃO 2215, RUA / 04257 - 001/020,00; 002/020,00.
- SUDESTE - SÃO SEBASTIÃO - LIVRAMENTO - SEM DENOMINAÇÃO 2216, RUA / 04258 - 002/020,00; 003/020,00; 004/015,00.
- SUDESTE - SÃO SEBASTIÃO - LIVRAMENTO - SEM DENOMINAÇÃO 2217, RUA / 04259 - 003/020,00; 004/015,00; 005/015,00.
- SUDESTE - SÃO SEBASTIÃO - LIVRAMENTO - SEM DENOMINAÇÃO 2218, RUA / 04260 - 003/020,00; 004/015,00.
- SUDESTE - SÃO SEBASTIÃO - LIVRAMENTO - SEM DENOMINAÇÃO 2219, RUA / 04261 - 005/015,00; 006/015,00.
- SUDESTE - SÃO SEBASTIÃO - LIVRAMENTO - SEM DENOMINAÇÃO 2220, RUA / 04262 - 005/015,00; 006/015,00.
- SUDESTE - SÃO SEBASTIÃO - LIVRAMENTO - SEM DENOMINAÇÃO 2227, RUA / 04270 - 004/015,00.
- SUDESTE - SÃO SEBASTIÃO - SÃO SEBASTIÃO - DARCY RIBEIRO, RUA / 00442 - 001/003,00; 095/008,00; 096/008,00; 097/008,00; 098/008,00; 099/008,00; 100/008,00; 101/008,00; 102/008,00; 103/008,00; 104/008,00; 105/008,00; 106/008,00; 127/008,00; 133/008,00; 148/008,00.
- SUDESTE - SÃO SEBASTIÃO - SÃO SEBASTIÃO - ERVITONIO TEODORO, RUA / 00550 - 001/003,00; 082/010,00; 083/010,00; 085/010,00; 086/010,00; 087/008,00; 088/008,00; 089/008,00; 090/008,00; 091/008,00; 092/008,00; 094/008,00; 095/008,00.
- SUDESTE - SÃO SEBASTIÃO - SÃO SEBASTIÃO - LENIR MEDEIROS DE BARROS, RUA / 01063 - 001/003,00; 002/003,00; 015/008,00; 016/008,00; 023/006,00; 028/008,00; 029/008,00; 033/008,00; 034/008,00; 035/008,00; 036/008,00; 037/008,00; 038/008,00; 039/008,00; 040/008,00.
- SUDESTE - SÃO SEBASTIÃO - SÃO SEBASTIÃO - NOÉ MENDES, AVENIDA / 01316 - 010/004,00; 036/008,00; 040/008,00; 041/008,00; 042/008,00; 051/008,00; 060/008,00; 061/008,00; 072/008,00; 073/008,00; 077/008,00; 079/008,00; 080/008,00; 081/010,00; 082/010,00.
- SUDESTE - SÃO SEBASTIÃO - SÃO SEBASTIÃO - PARA USINA SANTANA, ESTRADA / 03728 - 001/003,00; 004/003,00; 006/003,00; 007/003,00; 008/003,00; 009/004,00; 010/004,00; 140/008,00.
- SUDESTE - SÃO SEBASTIÃO - SÃO SEBASTIÃO - SEM DENOMINAÇÃO 1189, RUA / 03153 - 001/003,00; 055/008,00; 056/008,00; 057/008,00; 058/008,00; 059/008,00; 060/008,00; 061/008,00; 062/008,00; 063/008,00; 064/008,00; 065/008,00; 066/008,00; 067/008,00; 145/008,00; 146/008,00; 147/008,00.
- SUDESTE - SÃO SEBASTIÃO - SÃO SEBASTIÃO - SEM DENOMINAÇÃO 1609, RUA / 03617 - 081/010,00; 082/010,00; 083/010,00; 084/010,00.
- SUDESTE - SÃO SEBASTIÃO - SÃO SEBASTIÃO - SEM DENOMINAÇÃO 1610, RUA / 03618 - 083/010,00; 084/010,00; 085/010,00.
- SUDESTE - SÃO SEBASTIÃO - SÃO SEBASTIÃO - SEM DENOMINAÇÃO 1611, RUA / 03619 - 086/010,00; 087/008,00.
- SUDESTE - SÃO SEBASTIÃO - SÃO SEBASTIÃO - SEM DENOMINAÇÃO 1612, RUA / 03620 - 087/008,00; 088/008,00.
- SUDESTE - SÃO SEBASTIÃO - SÃO SEBASTIÃO - SEM DENOMINAÇÃO 1613, RUA / 03621 - 088/008,00; 089/008,00.
- SUDESTE - SÃO SEBASTIÃO - SÃO SEBASTIÃO - SEM DENOMINAÇÃO 1614, RUA / 03622 - 089/008,00; 090/008,00.
- SUDESTE - SÃO SEBASTIÃO - SÃO SEBASTIÃO - SEM DENOMINAÇÃO 1615, RUA / 03623 - 085/010,00; 086/010,00.
- SUDESTE - SÃO SEBASTIÃO - SÃO SEBASTIÃO - SEM DENOMINAÇÃO 1616, RUA / 03624 - 090/008,00; 091/008,00.
- SUDESTE - SÃO SEBASTIÃO - SÃO SEBASTIÃO - SEM DENOMINAÇÃO 1617, RUA / 03625 - 091/008,00; 092/008,00.
- SUDESTE - SÃO SEBASTIÃO - SÃO SEBASTIÃO - SEM DENOMINAÇÃO 1618, RUA / 03626 - 092/008,00; 094/008,00.
- SUDESTE - SÃO SEBASTIÃO - SÃO SEBASTIÃO - SEM DENOMINAÇÃO 1619, RUA / 03627 - 020/006,00; 021/006,00.
- SUDESTE - SÃO SEBASTIÃO - SÃO SEBASTIÃO - SEM DENOMINAÇÃO 1620, RUA / 03628 - 094/008,00; 095/008,00; 096/008,00.
- SUDESTE - SÃO SEBASTIÃO - SÃO SEBASTIÃO - SEM DENOMINAÇÃO 1621, RUA / 03629 - 001/003,00; 076/008,00; 078/008,00; 079/008,00; 080/008,00.
- SUDESTE - SÃO SEBASTIÃO - SÃO SEBASTIÃO - SEM DENOMINAÇÃO 1622, RUA / 03630 - 076/008,00; 078/008,00.
- SUDESTE - SÃO SEBASTIÃO - SÃO SEBASTIÃO - SEM DENOMINAÇÃO 1623, RUA / 03631 - 001/003,00; 075/008,00; 076/008,00.
- SUDESTE - SÃO SEBASTIÃO - SÃO SEBASTIÃO - SEM DENOMINAÇÃO 1624, RUA / 03632 - 001/003,00; 100/008,00.

SUDESTE - SÃO SEBASTIÃO - SÃO SEBASTIÃO - SEM DENOMINAÇÃO 1625, RUA / 03633 - 099/008,00; 100/008,00.	SUDESTE - SÃO SEBASTIÃO - SÃO SEBASTIÃO - SEM DENOMINAÇÃO 1645, RUA / 03653 - 102/008,00; 103/008,00; 114/008,00; 116/008,00; 117/008,00; 118/008,00; 119/008,00; 120/008,00; 122/008,00; 123/008,00; 124/008,00; 125/008,00.
SUDESTE - SÃO SEBASTIÃO - SÃO SEBASTIÃO - SEM DENOMINAÇÃO 1626, RUA / 03634 - 098/008,00; 099/008,00; 101/008,00; 115/008,00; 116/008,00; 117/008,00; 121/008,00; 126/008,00; 127/008,00; 128/008,00; 129/008,00; 131/008,00; 136/003,00; 144/008,00.	SUDESTE - SÃO SEBASTIÃO - SÃO SEBASTIÃO - SEM DENOMINAÇÃO 1646, RUA / 03654 - 102/008,00; 120/008,00; 121/008,00; 122/008,00; 125/008,00; 126/008,00.
SUDESTE - SÃO SEBASTIÃO - SÃO SEBASTIÃO - SEM DENOMINAÇÃO 1627, RUA / 03635 - 097/008,00; 098/008,00.	SUDESTE - SÃO SEBASTIÃO - SÃO SEBASTIÃO - SEM DENOMINAÇÃO 1647, RUA / 03655 - 130/008,00; 131/008,00; 132/008,00; 144/008,00.
SUDESTE - SÃO SEBASTIÃO - SÃO SEBASTIÃO - SEM DENOMINAÇÃO 1628, RUA / 03636 - 096/008,00; 097/008,00.	SUDESTE - SÃO SEBASTIÃO - SÃO SEBASTIÃO - SEM DENOMINAÇÃO 1648, RUA / 03656 - 127/008,00; 128/008,00; 129/008,00; 133/008,00.
SUDESTE - SÃO SEBASTIÃO - SÃO SEBASTIÃO - SEM DENOMINAÇÃO 1629, RUA / 03637 - 063/008,00; 064/008,00; 071/008,00; 072/008,00; 073/008,00; 074/008,00; 075/008,00; 077/008,00; 145/008,00; 146/008,00.	SUDESTE - SÃO SEBASTIÃO - SÃO SEBASTIÃO - SEM DENOMINAÇÃO 1649, RUA / 03657 - 001/003,00; 132/008,00; 133/008,00; 134/008,00; 144/008,00.
SUDESTE - SÃO SEBASTIÃO - SÃO SEBASTIÃO - SEM DENOMINAÇÃO 1630, RUA / 03638 - 061/008,00; 062/008,00.	SUDESTE - SÃO SEBASTIÃO - SÃO SEBASTIÃO - SEM DENOMINAÇÃO 1650, RUA / 03658 - 001/003,00; 095/008,00.
SUDESTE - SÃO SEBASTIÃO - SÃO SEBASTIÃO - SEM DENOMINAÇÃO 1631, RUA / 03639 - 060/008,00; 062/008,00; 063/008,00; 145/008,00.	SUDESTE - SÃO SEBASTIÃO - SÃO SEBASTIÃO - SEM DENOMINAÇÃO 1651, RUA / 03659 - 081/010,00; 082/010,00; 083/010,00; 084/010,00.
SUDESTE - SÃO SEBASTIÃO - SÃO SEBASTIÃO - SEM DENOMINAÇÃO 1632, RUA / 03640 - 064/008,00; 065/008,00; 070/008,00; 071/008,00; 146/008,00; 147/008,00.	SUDESTE - SÃO SEBASTIÃO - SÃO SEBASTIÃO - SEM DENOMINAÇÃO 1652, RUA / 03660 - 001/003,00; 076/008,00; 080/008,00; 081/010,00; 084/010,00; 085/010,00; 086/010,00; 087/008,00; 088/008,00; 089/008,00; 090/008,00; 091/008,00; 092/008,00; 094/008,00; 096/008,00; 097/008,00; 098/008,00; 099/008,00; 100/008,00.
SUDESTE - SÃO SEBASTIÃO - SÃO SEBASTIÃO - SEM DENOMINAÇÃO 1633, RUA / 03641 - 065/008,00; 066/008,00; 069/008,00; 070/008,00.	SUDESTE - SÃO SEBASTIÃO - SÃO SEBASTIÃO - SEM DENOMINAÇÃO 1654, RUA / 03662 - 101/008,00; 102/008,00; 103/008,00; 104/008,00; 105/008,00; 106/008,00; 107/008,00; 110/008,00; 111/008,00; 124/008,00; 125/008,00; 126/008,00; 127/008,00; 128/008,00; 148/008,00; 149/008,00.
SUDESTE - SÃO SEBASTIÃO - SÃO SEBASTIÃO - SEM DENOMINAÇÃO 1634, RUA / 03642 - 066/008,00; 067/008,00; 068/008,00; 069/008,00.	SUDESTE - SÃO SEBASTIÃO - SÃO SEBASTIÃO - SEM DENOMINAÇÃO 1655, RUA / 03663 - 107/008,00; 108/008,00; 109/008,00; 110/008,00; 111/008,00; 112/008,00; 122/008,00; 123/008,00; 124/008,00; 125/008,00; 149/008,00; 150/008,00.
SUDESTE - SÃO SEBASTIÃO - SÃO SEBASTIÃO - SEM DENOMINAÇÃO 1635, RUA / 03643 - 001/003,00; 067/008,00; 068/008,00; 074/008,00; 075/008,00.	SUDESTE - SÃO SEBASTIÃO - SÃO SEBASTIÃO - SEM DENOMINAÇÃO 1656, RUA / 03664 - 128/008,00; 129/008,00.
SUDESTE - SÃO SEBASTIÃO - SÃO SEBASTIÃO - SEM DENOMINAÇÃO 1636, RUA / 03644 - 051/008,00; 054/008,00; 056/008,00; 057/008,00.	SUDESTE - SÃO SEBASTIÃO - SÃO SEBASTIÃO - SEM DENOMINAÇÃO 1657, RUA / 03665 - 001/003,00; 108/008,00; 109/008,00; 112/008,00; 113/008,00; 119/008,00; 120/008,00; 121/008,00; 122/008,00; 123/008,00; 126/008,00; 129/008,00; 130/008,00; 132/008,00; 133/008,00; 139/008,00.
SUDESTE - SÃO SEBASTIÃO - SÃO SEBASTIÃO - SEM DENOMINAÇÃO 1637, RUA / 03645 - 055/008,00; 056/008,00.	SUDESTE - SÃO SEBASTIÃO - SÃO SEBASTIÃO - SEM DENOMINAÇÃO 1658, RUA / 03666 - 117/008,00; 118/008,00; 119/008,00; 120/008,00; 121/008,00; 130/008,00; 131/008,00; 139/008,00.
SUDESTE - SÃO SEBASTIÃO - SÃO SEBASTIÃO - SEM DENOMINAÇÃO 1638, RUA / 03646 - 001/003,00; 053/008,00; 054/008,00; 055/008,00; 142/008,00.	SUDESTE - SÃO SEBASTIÃO - SÃO SEBASTIÃO - SEM DENOMINAÇÃO 1659, RUA / 03667 - 001/003,00; 113/008,00; 114/008,00; 116/008,00; 117/008,00; 118/008,00; 131/008,00; 132/008,00; 144/008,00.
SUDESTE - SÃO SEBASTIÃO - SÃO SEBASTIÃO - SEM DENOMINAÇÃO 1639, RUA / 03647 - 001/003,00; 053/008,00; 142/008,00.	SUDESTE - SÃO SEBASTIÃO - SÃO SEBASTIÃO - SEM DENOMINAÇÃO 1660, RUA / 03668 - 001/008,00; 114/008,00; 115/008,00; 116/008,00; 144/008,00.
SUDESTE - SÃO SEBASTIÃO - SÃO SEBASTIÃO - SEM DENOMINAÇÃO 1640, RUA / 03648 - 106/008,00; 107/008,00; 108/008,00; 148/008,00; 149/008,00; 150/008,00.	SUDESTE - SÃO SEBASTIÃO - SÃO SEBASTIÃO - SEM DENOMINAÇÃO 1661, RUA / 03669 - 001/003,00; 115/008,00.
SUDESTE - SÃO SEBASTIÃO - SÃO SEBASTIÃO - SEM DENOMINAÇÃO 1641, RUA / 03649 - 105/008,00; 106/008,00; 107/008,00; 108/008,00; 109/008,00; 110/008,00.	SUDESTE - SÃO SEBASTIÃO - SÃO SEBASTIÃO - SEM DENOMINAÇÃO 1662, RUA / 03670 - 001/003,00; 134/008,00.
SUDESTE - SÃO SEBASTIÃO - SÃO SEBASTIÃO - SEM DENOMINAÇÃO 1642, RUA / 03650 - 001/003,00; 104/008,00; 105/008,00; 109/008,00; 110/008,00; 111/008,00; 112/008,00; 113/008,00.	SUDESTE - SÃO SEBASTIÃO - SÃO SEBASTIÃO - SEM DENOMINAÇÃO 1663, RUA / 03671 - 079/008,00; 080/008,00.
SUDESTE - SÃO SEBASTIÃO - SÃO SEBASTIÃO - SEM DENOMINAÇÃO 1643, RUA / 03651 - 103/008,00; 104/008,00; 111/008,00; 112/008,00; 119/008,00; 123/008,00; 124/008,00; 139/008,00.	
SUDESTE - SÃO SEBASTIÃO - SÃO SEBASTIÃO - SEM DENOMINAÇÃO 1644, RUA / 03652 - 001/003,00; 113/008,00; 114/008,00; 115/008,00; 118/008,00; 139/008,00.	





- SUDESTE - SÃO SEBASTIÃO - SÃO SEBASTIÃO - SEM DENOMINAÇÃO 1707, RUA / 03715 - 019/006,00; 020/006,00; 021/006,00.
- SUDESTE - SÃO SEBASTIÃO - SÃO SEBASTIÃO - SEM DENOMINAÇÃO 1708, RUA / 03716 - 001/003,00; 020/006,00; 021/006,00.
- SUDESTE - SÃO SEBASTIÃO - SÃO SEBASTIÃO - SEM DENOMINAÇÃO 1709, RUA / 03717 - 001/003,00; 134/008,00.
- SUDESTE - SÃO SEBASTIÃO - SÃO SEBASTIÃO - SEM DENOMINAÇÃO 1710, RUA / 03718 - 001/003,00; 009/004,00.
- SUDESTE - SÃO SEBASTIÃO - SÃO SEBASTIÃO - SEM DENOMINAÇÃO 1711, RUA / 03719 - 001/003,00; 002/003,00; 003/003,00; 005/003,00; 007/003,00; 008/003,00.
- SUDESTE - SÃO SEBASTIÃO - SÃO SEBASTIÃO - SEM DENOMINAÇÃO 1712, RUA / 03720 - 007/003,00; 008/003,00.
- SUDESTE - SÃO SEBASTIÃO - SÃO SEBASTIÃO - SEM DENOMINAÇÃO 1713, RUA / 03721 - 006/003,00; 007/003,00.
- SUDESTE - SÃO SEBASTIÃO - SÃO SEBASTIÃO - SEM DENOMINAÇÃO 1714, RUA / 03722 - 004/003,00; 005/003,00; 006/003,00.
- SUDESTE - SÃO SEBASTIÃO - SÃO SEBASTIÃO - SEM DENOMINAÇÃO 1715, RUA / 03723 - 001/003,00; 002/003,00; 003/003,00; 004/003,00.
- SUDESTE - SÃO SEBASTIÃO - SÃO SEBASTIÃO - SEM DENOMINAÇÃO 1716, RUA / 03724 - 001/003,00; 002/003,00.
- SUDESTE - SÃO SEBASTIÃO - SÃO SEBASTIÃO - SEM DENOMINAÇÃO 1717, RUA / 03725 - 002/003,00; 003/003,00.
- SUDESTE - SÃO SEBASTIÃO - SÃO SEBASTIÃO - SEM DENOMINAÇÃO 1718, RUA / 03726 - 003/003,00; 004/003,00; 005/003,00.
- SUDESTE - SÃO SEBASTIÃO - SÃO SEBASTIÃO - SEM DENOMINAÇÃO 1719, RUA / 03727 - 005/003,00; 006/003,00; 007/003,00.
- SUDESTE - SÃO SEBASTIÃO - SÃO SEBASTIÃO - SEM DENOMINAÇÃO 1720, RUA / 03729 - 001/003,00; 138/003,00; 140/008,00; 141/008,00.
- SUDESTE - SÃO SEBASTIÃO - SÃO SEBASTIÃO - SEM DENOMINAÇÃO 1721, RUA / 03730 - 001/003,00; 137/003,00; 138/003,00; 141/008,00.
- SUDESTE - SÃO SEBASTIÃO - SÃO SEBASTIÃO - SEM DENOMINAÇÃO 1722, RUA / 03731 - 001/003,00; 136/003,00; 137/003,00.
- SUDESTE - SÃO SEBASTIÃO - SÃO SEBASTIÃO - SEM DENOMINAÇÃO 1723, RUA / 03732 - 001/003,00; 135/003,00; 136/003,00.
- SUDESTE - SÃO SEBASTIÃO - SÃO SEBASTIÃO - SEM DENOMINAÇÃO 1724, RUA / 03733 - 001/003,00; 135/003,00.
- SUDESTE - SÃO SEBASTIÃO - SÃO SEBASTIÃO - SEM DENOMINAÇÃO 1725, RUA / 03734 - 001/003,00; 135/003,00.
- SUDESTE - SÃO SEBASTIÃO - SÃO SEBASTIÃO - SEM DENOMINAÇÃO 1726, RUA / 03735 - 001/003,00; 136/003,00; 137/003,00; 138/003,00.
- SUDESTE - SÃO SEBASTIÃO - SÃO SEBASTIÃO - SEM DENOMINAÇÃO 1727, RUA / 03736 - 001/003,00; 135/003,00; 136/003,00; 137/003,00; 138/003,00; 140/008,00; 141/008,00.
- SUDESTE - SÃO SEBASTIÃO - SÃO SEBASTIÃO - SEM DENOMINAÇÃO 1841, RUA / 03851 - 059/008,00; 147/008,00.
- SUDESTE - SÃO SEBASTIÃO - SÃO SEBASTIÃO - SEM DENOMINAÇÃO 1842, RUA / 03852 - 058/008,00;
- 059/008,00.
- SUDESTE - SÃO SEBASTIÃO - SÃO SEBASTIÃO - SEM DENOMINAÇÃO 1843, RUA / 03853 - 057/008,00; 058/008,00.
- SUDESTE - SÃO SEBASTIÃO - SÃO SEBASTIÃO - SEM DENOMINAÇÃO 2902, RUA / 05069 - 140/008,00; 141/008,00.
- SUDESTE - SÃO SEBASTIÃO - SÃO SEBASTIÃO - SEM DENOMINAÇÃO 3263, RUA / 05256 - 001/008,00; 142/008,00.
- SUDESTE - SÃO SEBASTIÃO - SÃO SEBASTIÃO - SEM DENOMINAÇÃO 3264, RUA / 05257 - 001/008,00; 143/008,00.
- SUDESTE - SÃO SEBASTIÃO - SÃO SEBASTIÃO - SEM DENOMINAÇÃO 3448, RUA / 05444 - 001/008,00; 148/008,00; 149/008,00; 150/008,00.
- SUDESTE - SÃO SEBASTIÃO - SÃO SEBASTIÃO - SEM DENOMINAÇÃO 3516, RUA / 05516 - 010/008,00.
- SUDESTE - SÃO SEBASTIÃO - SÃO SEBASTIÃO - SEM DENOMINAÇÃO 3521, RUA / 05517 - 010/008,00.
- SUDESTE - SÃO SEBASTIÃO - SÃO SEBASTIÃO - SEM DENOMINAÇÃO 3522, RUA / 05518 - 010/004,00.
- SUDESTE - SÃO SEBASTIÃO - SÃO SEBASTIÃO - SEM DENOMINAÇÃO 3523, RUA / 05519 - 010/004,00.
- SUDESTE - TANCREDO NEVES - BEIRA RIO - EMÍLIO OMMATI, VEREADOR, RUA / 00539 - 002/035,00; 003/035,00; 004/010,00; 009/010,00; 012/010,00; 013/010,00; 015/035,00; 017/010,00; 018/010,00; 025/010,00; 026/010,00; 027/010,00; 031/010,00; 032/010,00; 036/010,00; 037/004,00.
- SUDESTE - TANCREDO NEVES - BEIRA RIO - GABRIEL SOARES, RUA / 00670 - 001/035,00; 002/035,00; 004/010,00; 005/010,00; 007/010,00; 008/010,00; 019/010,00; 020/010,00; 022/010,00; 023/010,00; 024/010,00; 037/004,00; 038/004,00; 039/004,00.
- SUDESTE - TANCREDO NEVES - BEIRA RIO - JACINTO RUFINO MACEDO, RUA / 00820 - 001/035,00; 005/010,00; 006/010,00; 021/010,00; 022/010,00; 023/010,00; 038/004,00.
- SUDESTE - TANCREDO NEVES - BEIRA RIO - PAULO FERRAZ, DEPUTADO, AVENIDA / 01399 - 001/035,00; 002/035,00; 003/035,00; 010/035,00; 015/035,00.
- SUDESTE - TANCREDO NEVES - BEIRA RIO - SEM DENOMINAÇÃO 0144, RUA / 01930 - 006/010,00; 007/010,00; 020/010,00; 021/010,00.
- SUDESTE - TANCREDO NEVES - BEIRA RIO - SEM DENOMINAÇÃO 0145, RUA / 01931 - 008/020,00; 018/010,00; 019/010,00; 024/010,00; 025/010,00; 026/010,00; 037/004,00.
- SUDESTE - TANCREDO NEVES - BEIRA RIO - SEM DENOMINAÇÃO 0146, RUA / 01932 - 003/035,00; 009/010,00; 010/035,00; 011/010,00; 012/010,00; 013/010,00; 014/010,00; 016/010,00; 017/010,00; 027/010,00; 028/010,00; 029/010,00; 030/010,00; 031/010,00; 032/010,00; 033/010,00; 035/010,00; 036/010,00.
- SUDESTE - TANCREDO NEVES - BEIRA RIO - SEM DENOMINAÇÃO 0304, RUA / 02073 - 034/010,00; 035/010,00.
- SUDESTE - TANCREDO NEVES - BEIRA RIO - SEM DENOMINAÇÃO 0305, RUA / 02074 - 010/035,00; 011/010,00; 014/010,00; 015/035,00; 016/010,00; 028/010,00; 029/010,00; 030/010,00; 033/010,00; 034/010,00.
- SUDESTE - TANCREDO NEVES - BEIRA RIO - SEM DENOMINAÇÃO 0306, RUA / 02075 - 002/035,00; 004/010,00; 005/010,00.
- SUDESTE - TANCREDO NEVES - BEIRA RIO - SEM DENOMINAÇÃO 0307, RUA / 02076 - 003/035,00; 004/

- 010,00; 005/010,00; 006/010,00; 007/010,00; 008/010,00; 009/010,00.
- SUDESTE - TANCREDO NEVES - BEIRA RIO - SEM DENOMINAÇÃO 0308, RUA / 02077 - 009/010,00; 010/035,00; 011/010,00; 012/010,00.
- SUDESTE - TANCREDO NEVES - BEIRA RIO - SEM DENOMINAÇÃO 0309, RUA / 02078 - 011/010,00; 012/010,00; 013/010,00; 014/010,00.
- SUDESTE - TANCREDO NEVES - BEIRA RIO - SEM DENOMINAÇÃO 0310, RUA / 02079 - 013/010,00; 014/010,00; 016/010,00; 017/010,00.
- SUDESTE - TANCREDO NEVES - BEIRA RIO - SEM DENOMINAÇÃO 0311, RUA / 02080 - 006/010,00; 007/010,00; 018/010,00; 019/010,00; 020/010,00; 021/010,00.
- SUDESTE - TANCREDO NEVES - BEIRA RIO - SEM DENOMINAÇÃO 0312, RUA / 02081 - 016/010,00; 017/010,00; 027/010,00; 028/010,00.
- SUDESTE - TANCREDO NEVES - BEIRA RIO - SEM DENOMINAÇÃO 0313, RUA / 02082 - 018/010,00; 019/020,00; 020/020,00; 026/010,00.
- SUDESTE - TANCREDO NEVES - BEIRA RIO - SEM DENOMINAÇÃO 0314, RUA / 02083 - 027/010,00; 028/010,00; 029/010,00; 031/010,00.
- SUDESTE - TANCREDO NEVES - BEIRA RIO - SEM DENOMINAÇÃO 0315, RUA / 02084 - 029/010,00; 030/010,00.
- SUDESTE - TANCREDO NEVES - BEIRA RIO - SEM DENOMINAÇÃO 0316, RUA / 02085 - 030/010,00; 031/010,00; 032/010,00; 033/010,00.
- SUDESTE - TANCREDO NEVES - BEIRA RIO - SEM DENOMINAÇÃO 0317, RUA / 02086 - 021/010,00; 022/010,00; 024/010,00; 025/010,00; 026/010,00.
- SUDESTE - TANCREDO NEVES - BEIRA RIO - SEM DENOMINAÇÃO 0318, RUA / 02087 - 022/010,00; 023/010,00.
- SUDESTE - TANCREDO NEVES - BEIRA RIO - SEM DENOMINAÇÃO 0319, RUA / 02088 - 023/010,00; 024/010,00; 025/010,00; 037/004,00; 038/004,00.
- SUDESTE - TANCREDO NEVES - BEIRA RIO - SEM DENOMINAÇÃO 0320, RUA / 02089 - 032/010,00; 033/010,00; 034/010,00; 035/010,00; 036/010,00.
- SUDESTE - TANCREDO NEVES - BEIRA RIO - SEM DENOMINAÇÃO 0321, RUA / 02090 - 015/035,00; 034/010,00; 035/010,00; 036/010,00.
- SUDESTE - TANCREDO NEVES - BEIRA RIO - SEM DENOMINAÇÃO 1969, RUA / 03993 - 008/020,00.
- SUDESTE - TANCREDO NEVES - BEIRA RIO - SEM DENOMINAÇÃO 3262, BECO / 05255 - 001/020,00.
- SUDESTE - TANCREDO NEVES - BEIRA RIO - SEM DENOMINAÇÃO 3266, BECO / 05259 - 004/020,00.
- SUDESTE - TANCREDO NEVES - COMPRIDA - BENEDITO ALMEIDA, RUA / 00262 - 006/015,00; 007/015,00; 010/015,00; 013/015,00; 019/015,00.
- SUDESTE - TANCREDO NEVES - COMPRIDA - FRANCISCO CELSO LEITÃO, RUA / 00626 - 005/015,00; 006/015,00; 008/015,00; 009/015,00; 010/015,00.
- SUDESTE - TANCREDO NEVES - COMPRIDA - JOSÉ DE SOUZA, PROFESSOR, RUA / 02699 - 011/015,00; 012/015,00.
- SUDESTE - TANCREDO NEVES - COMPRIDA - MOISÉS CASTELO BRANCO FILHO, RUA / 03981 - 005/015,00; 006/015,00; 010/015,00; 013/015,00; 019/015,00.
- SUDESTE - TANCREDO NEVES - COMPRIDA - SEM DENOMINAÇÃO 0740, RUA / 02626 - 021/015,00.
- SUDESTE - TANCREDO NEVES - COMPRIDA - SEM DENOMINAÇÃO 0741, RUA / 02627 - 022/015,00.
- SUDESTE - TANCREDO NEVES - COMPRIDA - SEM DENOMINAÇÃO 0809, RUA / 02702 - 012/015,00; 013/015,00; 014/015,00; 018/015,00; 019/015,00; 020/015,00.
- SUDESTE - TANCREDO NEVES - COMPRIDA - SEM DENOMINAÇÃO 0810, RUA / 02703 - 017/015,00; 018/015,00; 019/015,00; 020/015,00; 021/015,00; 022/015,00.
- SUDESTE - TANCREDO NEVES - COMPRIDA - SEM DENOMINAÇÃO 0818, RUA / 02711 - 007/015,00; 008/015,00.
- SUDESTE - TANCREDO NEVES - COMPRIDA - SEM DENOMINAÇÃO 1839, RUA / 03849 - 022/015,00.
- SUDESTE - TANCREDO NEVES - COMPRIDA - SEM DENOMINAÇÃO 1953, RUA / 03977 - 016/015,00; 017/015,00.
- SUDESTE - TANCREDO NEVES - COMPRIDA - SEM DENOMINAÇÃO 1954, RUA / 03978 - 015/015,00; 016/015,00.
- SUDESTE - TANCREDO NEVES - COMPRIDA - SEM DENOMINAÇÃO 1955, RUA / 03979 - 001/015,00; 022/015,00.
- SUDESTE - TANCREDO NEVES - COMPRIDA - SEM DENOMINAÇÃO 1956, RUA / 03980 - 001/015,00; 002/015,00; 003/015,00; 004/015,00.
- SUDESTE - TANCREDO NEVES - COMPRIDA - SEM DENOMINAÇÃO 1958, RUA / 03982 - 001/015,00; 004/015,00; 005/015,00; 022/015,00.
- SUDESTE - TANCREDO NEVES - COMPRIDA - SEM DENOMINAÇÃO 1959, RUA / 03983 - 003/015,00; 004/015,00.
- SUDESTE - TANCREDO NEVES - COMPRIDA - SEM DENOMINAÇÃO 1960, RUA / 03984 - 002/015,00; 003/015,00.
- SUDESTE - TANCREDO NEVES - COMPRIDA - SEM DENOMINAÇÃO 1961, RUA / 03985 - 001/015,00; 002/015,00; 022/015,00.
- SUDESTE - TANCREDO NEVES - COMPRIDA - SEM DENOMINAÇÃO 1962, RUA / 03986 - 014/015,00; 015/015,00; 016/015,00; 017/015,00; 018/015,00.
- SUDESTE - TANCREDO NEVES - COMPRIDA - WASHINGTON VILLA, RUA / 01713 - 015/015,00; 016/015,00; 017/015,00; 022/015,00.
- SUDESTE - TANCREDO NEVES - COMPRIDA - WILSON FERNANDES, JORNALISTA, RUA / 01720 - 007/015,00; 008/015,00; 009/015,00; 011/015,00; 012/015,00; 020/015,00.
- SUDESTE - TANCREDO NEVES - COMPRIDA - ZAUL PEDREIRA, MONSENHOR, RUA / 01729 - 002/015,00; 003/015,00; 004/015,00; 005/015,00; 006/015,00; 007/015,00; 022/015,00.
- SUDESTE - TANCREDO NEVES - EXTREMA - ANTERO RESENDE, DESEMBARGADOR, RUA / 00131 - 037/008,00; 038/008,00; 039/008,00; 040/008,00; 041/010,00; 042/010,00; 043/008,00; 044/008,00; 045/008,00; 046/008,00.
- SUDESTE - TANCREDO NEVES - EXTREMA - ARTUR OLIVEIRA, RUA / 00204 - 028/008,00; 029/008,00; 030/008,00; 031/009,00; 032/010,00; 033/008,00; 034/008,00; 035/008,00.
- SUDESTE - TANCREDO NEVES - EXTREMA - CLAUDIO FERREIRA, PROFESSOR, RUA / 00384 - 014/008,00; 015/008,00; 016/010,00; 017/010,00; 018/008,00; 019/008,00; 020/008,00; 021/008,00.
- SUDESTE - TANCREDO NEVES - EXTREMA - COLLECT FONSECA, FARMACEUTICO, RUA / 00400 - 020/008,00; 021/008,00; 022/008,00; 023/008,00; 024/008,00; 025/008,00; 026/008,00; 027/008,00; 028/008,00; 035/008,00; 036/008,00; 037/008,00; 038/008,00; 045/008,00; 046/008,00; 047/008,00; 048/008,00.

- SUDESTE - TANCREDO NEVES - EXTREMA - FRANCISCO CELSO LEITÃO, RUA / 00626 - 007/010,00; 008/008,00; 009/008,00; 015/008,00; 016/010,00; 017/010,00; 018/008,00; 030/008,00; 031/010,00; 032/010,00; 033/008,00; 040/008,00; 041/010,00; 042/010,00; 043/008,00; 050/008,00; 052/010,00; 053/010,00.
- SUDESTE - TANCREDO NEVES - EXTREMA - GRACI AGUIAR, DONA, RUA / 00711 - 006/010,00; 007/010,00; 009/008,00; 010/008,00; 012/008,00; 013/008,00; 014/008,00; 015/008,00; 016/010,00; 021/008,00; 022/008,00; 057/008,00.
- SUDESTE - TANCREDO NEVES - EXTREMA - JOÃO GABRIEL BAPTISTA, DESEMBARGADOR, RUA / 00879 - 042/010,00; 047/008,00; 048/008,00; 049/008,00; 050/008,00; 051/010,00; 052/010,00; 053/010,00; 054/010,00; 055/010,00; 056/010,00; 057/008,00; 058/009,00.
- SUDESTE - TANCREDO NEVES - EXTREMA - JOAQUIM NELSON, RUA / 00908 - 001/010,00; 002/010,00; 057/008,00.
- SUDESTE - TANCREDO NEVES - EXTREMA - JOSÉ CARVALHO FEITOSA, JUIZ, RUA / 00951 - 003/008,00; 004/008,00; 005/010,00; 006/010,00; 007/010,00; 008/008,00; 011/008,00; 012/008,00; 013/008,00; 057/008,00.
- SUDESTE - TANCREDO NEVES - EXTREMA - JOSÉ DE SOUZA, PROFESSOR, RUA / 02699 - 014/008,00; 015/008,00; 018/008,00; 019/008,00; 029/008,00; 030/008,00; 033/008,00; 034/008,00; 039/008,00; 040/008,00; 043/008,00; 044/008,00; 049/008,00; 050/008,00; 054/010,00; 055/010,00.
- SUDESTE - TANCREDO NEVES - EXTREMA - LAVINIA FONSECA, RUA / 02805 - 022/008,00; 023/008,00; 024/008,00; 025/008,00; 026/008,00; 027/008,00; 036/008,00; 037/008,00; 046/008,00; 047/008,00; 057/008,00.
- SUDESTE - TANCREDO NEVES - EXTREMA - ODORICO ROSA, DESEMBARGADOR, RUA / 01331 - 043/008,00; 044/008,00; 045/008,00; 046/008,00; 047/008,00; 048/008,00; 049/008,00; 050/008,00.
- SUDESTE - TANCREDO NEVES - EXTREMA - PEDRO ALCANTARA, MAESTRO, RUA / 01407 - 017/010,00; 018/008,00; 019/008,00; 020/008,00; 025/008,00; 026/008,00; 028/008,00; 029/008,00; 030/008,00; 031/010,00.
- SUDESTE - TANCREDO NEVES - EXTREMA - SÁ BARRETO, DESEMBARGADOR, RUA / 01544 - 032/010,00; 033/008,00; 034/008,00; 035/008,00; 036/008,00; 037/008,00; 038/008,00; 039/008,00; 040/008,00; 041/010,00.
- SUDESTE - TANCREDO NEVES - EXTREMA - SEM DENOMINAÇÃO 0800, RUA / 02692 - 010/008,00; 011/008,00.
- SUDESTE - TANCREDO NEVES - EXTREMA - SEM DENOMINAÇÃO 0801, RUA / 02693 - 008/008,00; 009/008,00.
- SUDESTE - TANCREDO NEVES - EXTREMA - SEM DENOMINAÇÃO 0802, RUA / 02694 - 022/008,00; 023/008,00.
- SUDESTE - TANCREDO NEVES - EXTREMA - SEM DENOMINAÇÃO 0803, RUA / 02695 - 023/008,00; 024/008,00.
- SUDESTE - TANCREDO NEVES - EXTREMA - SEM DENOMINAÇÃO 0804, RUA / 02696 - 024/008,00; 025/008,00.
- SUDESTE - TANCREDO NEVES - EXTREMA - SEM DENOMINAÇÃO 0805, RUA / 02697 - 026/008,00; 027/008,00.
- SUDESTE - TANCREDO NEVES - EXTREMA - SEM DENOMINAÇÃO 0806, RUA / 02698 - 027/008,00; 036/008,00.
- SUDESTE - TANCREDO NEVES - EXTREMA - SEM DENOMINAÇÃO 0808, RUA / 02701 - 053/010,00; 054/010,00.
- SUDESTE - TANCREDO NEVES - EXTREMA - SEM DENOMINAÇÃO 0809, RUA / 02702 - 055/010,00; 056/010,00.
- SUDESTE - TANCREDO NEVES - EXTREMA - SEM DENOMINAÇÃO 0810, RUA / 02703 - 002/010,00; 003/008,00; 013/008,00; 014/008,00; 019/008,00; 020/008,00; 021/008,00; 028/008,00; 029/008,00; 034/008,00; 035/008,00; 038/008,00; 039/008,00; 044/008,00; 045/008,00; 048/008,00; 049/008,00; 056/010,00; 057/008,00.
- SUDESTE - TANCREDO NEVES - EXTREMA - SEM DENOMINAÇÃO 0811, RUA / 02704 - 001/010,00; 002/010,00.
- SUDESTE - TANCREDO NEVES - EXTREMA - SEM DENOMINAÇÃO 0812, RUA / 02705 - 006/010,00; 007/010,00.
- SUDESTE - TANCREDO NEVES - EXTREMA - SEM DENOMINAÇÃO 0813, RUA / 02706 - 008/008,00; 009/008,00; 010/008,00; 011/008,00.
- SUDESTE - TANCREDO NEVES - EXTREMA - SEM DENOMINAÇÃO 0814, RUA / 02707 - 010/008,00; 011/008,00; 012/008,00.
- SUDESTE - TANCREDO NEVES - EXTREMA - SEM DENOMINAÇÃO 0815, RUA / 02708 - 012/008,00; 013/008,00.
- SUDESTE - TANCREDO NEVES - EXTREMA - SEM DENOMINAÇÃO 0816, RUA / 02709 - 004/008,00; 005/010,00.
- SUDESTE - TANCREDO NEVES - EXTREMA - SEM DENOMINAÇÃO 0817, RUA / 02710 - 003/008,00; 004/008,00.
- SUDESTE - TANCREDO NEVES - EXTREMA - SEM DENOMINAÇÃO 0818, RUA / 02711 - 051/010,00; 052/010,00.
- SUDESTE - TANCREDO NEVES - EXTREMA - SEM DENOMINAÇÃO 3376, RUA / 05370 - 057/008,00.
- SUDESTE - TANCREDO NEVES - EXTREMA - SEM DENOMINAÇÃO 3377, RUA / 05371 - 057/008,00.
- SUDESTE - TANCREDO NEVES - EXTREMA - SEM DENOMINAÇÃO 3378, RUA / 05372 - 057/008,00.
- SUDESTE - TANCREDO NEVES - EXTREMA - SEM DENOMINAÇÃO 3379, RUA / 05373 - 057/008,00.
- SUDESTE - TANCREDO NEVES - EXTREMA - SEM DENOMINAÇÃO 3409, RUA / 05403 - 001/015,00.
- SUDESTE - TANCREDO NEVES - EXTREMA - WALDECK BONA, DEPUTADO, RUA / 01703 - 002/010,00; 003/008,00; 004/008,00; 005/010,00; 057/008,00.
- SUDESTE - TANCREDO NEVES - EXTREMA - WILSON FERNANDES, JORNALISTA, RUA / 01720 - 051/010,00; 052/010,00; 053/010,00; 054/010,00; 055/010,00; 056/010,00; 057/008,00.
- SUDESTE - TANCREDO NEVES - EXTREMA - ZAUL PEDREIRA, MONSENHOR, RUA / 01729 - 001/010,00; 005/010,00; 006/010,00; 016/010,00; 017/010,00; 031/010,00; 032/010,00; 041/010,00; 042/010,00; 051/010,00.
- SUDESTE - TANCREDO NEVES - SÃO RAIMUNDO - JACINTO RUFINO MACEDO, RUA / 00820 - 007/030,00.
- SUDESTE - TANCREDO NEVES - SÃO RAIMUNDO - PAULO FERRAZ, DEPUTADO, AVENIDA / 01399 - 007/030,00.
- SUDESTE - TANCREDO NEVES - SÃO RAIMUNDO - R.F.F.S.A, FERROVIA / 02441 - 007/030,00.
- SUDESTE - TANCREDO NEVES - SÃO RAIMUNDO - SEM DENOMINAÇÃO 1268, RUA / 01756 - 007/030,00.
- SUDESTE - TANCREDO NEVES - SÃO RAIMUNDO - SEM

DENOMINAÇÃO 1269, RUA / 01757 - 007/030,00.	SUDESTE - TANCREDO NEVES - TANCREDO NEVES - SEM DENOMINAÇÃO 0724, RUA / 02610 - 005/020,00; 006/020,00.
SUDESTE - TANCREDO NEVES - SÃO RAIMUNDO - SEM DENOMINAÇÃO 1270, RUA / 03235 - 007/030,00.	SUDESTE - TANCREDO NEVES - TANCREDO NEVES - SEM DENOMINAÇÃO 0725, RUA / 02611 - 006/020,00; 007/020,00.
SUDESTE - TANCREDO NEVES - SÃO RAIMUNDO - SEM DENOMINAÇÃO 1271, RUA / 03236 - 007/030,00.	SUDESTE - TANCREDO NEVES - TANCREDO NEVES - SEM DENOMINAÇÃO 0726, RUA / 02612 - 007/020,00; 009/020,00.
SUDESTE - TANCREDO NEVES - SÃO RAIMUNDO - SEM DENOMINAÇÃO 1272, RUA / 03237 - 005/020,00; 006/010,00; 007/030,00.	SUDESTE - TANCREDO NEVES - TANCREDO NEVES - SEM DENOMINAÇÃO 0727, RUA / 02613 - 009/020,00; 010/020,00; 013/020,00.
SUDESTE - TANCREDO NEVES - SÃO RAIMUNDO - SEM DENOMINAÇÃO 1273, RUA / 03238 - 002/010,00; 003/010,00; 004/020,00; 005/020,00; 006/010,00; 007/030,00.	SUDESTE - TANCREDO NEVES - TANCREDO NEVES - SEM DENOMINAÇÃO 0728, RUA / 02614 - 010/020,00; 011/020,00.
SUDESTE - TANCREDO NEVES - SÃO RAIMUNDO - SEM DENOMINAÇÃO 1274, RUA / 03239 - 001/010,00; 002/010,00.	SUDESTE - TANCREDO NEVES - TANCREDO NEVES - SEM DENOMINAÇÃO 0729, RUA / 02615 - 011/020,00; 012/020,00.
SUDESTE - TANCREDO NEVES - SÃO RAIMUNDO - SEM DENOMINAÇÃO 1275, RUA / 03240 - 001/010,00; 003/010,00; 004/020,00; 007/030,00.	SUDESTE - TANCREDO NEVES - TANCREDO NEVES - SEM DENOMINAÇÃO 0730, RUA / 02616 - 010/020,00; 011/020,00; 012/020,00; 013/020,00.
SUDESTE - TANCREDO NEVES - SÃO RAIMUNDO - SEM DENOMINAÇÃO 1276, RUA / 03241 - 004/020,00; 005/020,00; 007/030,00.	SUDESTE - TANCREDO NEVES - TANCREDO NEVES - SEM DENOMINAÇÃO 0732, RUA / 02618 - 013/020,00; 014/020,00.
SUDESTE - TANCREDO NEVES - SÃO RAIMUNDO - SEM DENOMINAÇÃO 1277, RUA / 03242 - 003/010,00; 004/020,00; 005/020,00; 006/010,00.	SUDESTE - TANCREDO NEVES - TANCREDO NEVES - SEM DENOMINAÇÃO 0733, RUA / 02619 - 014/020,00; 015/020,00.
SUDESTE - TANCREDO NEVES - SÃO RAIMUNDO - SEM DENOMINAÇÃO 1278, RUA / 03243 - 001/010,00; 002/010,00; 003/010,00; 006/010,00; 007/030,00.	SUDESTE - TANCREDO NEVES - TANCREDO NEVES - SEM DENOMINAÇÃO 0734, RUA / 02620 - 015/020,00; 016/020,00.
SUDESTE - TANCREDO NEVES - SÃO RAIMUNDO - SEM DENOMINAÇÃO 1279, RUA / 03244 - 001/010,00; 002/010,00; 007/030,00.	SUDESTE - TANCREDO NEVES - TANCREDO NEVES - SEM DENOMINAÇÃO 0735, RUA / 02621 - 008/020,00; 017/020,00; 020/020,00; 021/020,00.
SUDESTE - TANCREDO NEVES - SÃO RAIMUNDO - SEM DENOMINAÇÃO 3368, RUA / 03362 - 007/006,00.	SUDESTE - TANCREDO NEVES - TANCREDO NEVES - SEM DENOMINAÇÃO 0736, RUA / 02622 - 017/020,00; 018/020,00; 019/020,00; 020/020,00; 023/020,00.
SUDESTE - TANCREDO NEVES - TANCREDO NEVES - FRANCISCA LAERTE, RUA / 00617 - 002/020,00; 003/020,00; 010/020,00; 013/020,00; 017/020,00; 018/020,00.	SUDESTE - TANCREDO NEVES - TANCREDO NEVES - SEM DENOMINAÇÃO 0740, RUA / 02626 - 002/020,00.
SUDESTE - TANCREDO NEVES - TANCREDO NEVES - MANOEL FELICIO PINTO, DESEMBARGADOR, RUA / 01166 - 008/020,00; 022/020,00; 023/020,00.	SUDESTE - TANCREDO NEVES - TANCREDO NEVES - SEM DENOMINAÇÃO 0741, RUA / 02627 - 023/020,00.
SUDESTE - TANCREDO NEVES - TANCREDO NEVES - MAZERINE CRUZ, RUA / 01238 - 008/020,00; 017/020,00; 018/020,00; 019/020,00; 020/020,00; 021/020,00; 022/020,00.	SUDESTE - TANCREDO NEVES - TANCREDO NEVES - SEM DENOMINAÇÃO 0742, RUA / 02628 - 008/020,00.
SUDESTE - TANCREDO NEVES - TANCREDO NEVES - PAULO CARNEIRO DA CUNHA, RUA / 01396 - 019/020,00; 020/020,00; 021/020,00; 022/020,00; 023/020,00.	SUDESTE - TANCREDO NEVES - TANCREDO NEVES - SEM DENOMINAÇÃO 0810, RUA / 02703 - 001/020,00; 002/020,00; 003/020,00; 008/020,00; 010/020,00; 018/020,00; 019/020,00; 023/020,00.
SUDESTE - TANCREDO NEVES - TANCREDO NEVES - PAULO FERRAZ, DEPUTADO, AVENIDA / 01399 - 001/020,00; 002/020,00; 008/020,00.	SUDESTE ITARARÉ - ITARARÉ - ALCOBAÇA, PROFESSOR, RUA / 00064 - 087/020,00; 088/020,00; 154/035,00; 155/020,00; 156/020,00; 157/020,00; 158/020,00; 159/020,00; 160/020,00; 161/035,00; 328/020,00; 329/020,00; 330/020,00; 331/035,00; 332/035,00; 333/020,00; 334/020,00; 335/020,00.
SUDESTE - TANCREDO NEVES - TANCREDO NEVES - SEM DENOMINAÇÃO 0718, RUA / 02526 - 001/020,00; 002/020,00.	SUDESTE ITARARÉ - ITARARÉ - ALEXANDRE GOMES CHAVES, RUA / 00068 - 079/010,00; 081/020,00; 082/020,00; 083/020,00; 084/020,00; 085/020,00; 086/020,00; 087/020,00; 088/020,00; 089/020,00; 100/030,00; 101/030,00; 108/030,00; 109/030,00; 110/016,00; 111/016,00; 118/016,00; 119/016,00; 120/016,00; 121/016,00; 128/016,00; 129/016,00; 130/016,00; 131/016,00; 138/016,00; 139/016,00; 140/016,00; 141/016,00; 148/016,00; 149/016,00; 150/020,00; 158/020,00; 165/020,00; 166/020,00; 173/020,00; 174/020,00; 181/020,00; 187/020,00; 188/020,00; 195/020,00; 196/020,00; 203/020,00; 204/020,00; 211/020,00; 212/020,00; 219/020,00; 220/020,00.
SUDESTE - TANCREDO NEVES - TANCREDO NEVES - SEM DENOMINAÇÃO 0719, RUA / 02605 - 001/020,00; 002/020,00; 003/020,00; 004/020,00; 005/020,00; 008/020,00; 010/020,00; 013/020,00.	SUDESTE ITARARÉ - ITARARÉ - ANTONIO GAYOSO,
SUDESTE - TANCREDO NEVES - TANCREDO NEVES - SEM DENOMINAÇÃO 0720, RUA / 02606 - 002/020,00.	
SUDESTE - TANCREDO NEVES - TANCREDO NEVES - SEM DENOMINAÇÃO 0721, RUA / 02607 - 002/020,00; 003/020,00; 004/020,00; 005/020,00.	
SUDESTE - TANCREDO NEVES - TANCREDO NEVES - SEM DENOMINAÇÃO 0722, RUA / 02608 - 003/020,00; 004/020,00.	
SUDESTE - TANCREDO NEVES - TANCREDO NEVES - SEM DENOMINAÇÃO 0723, RUA / 02609 - 004/020,00; 005/020,00.	

DEPUTADO, RUA / 00153 - 049/010,00; 050/010,00; 051/010,00; 052/010,00; 053/010,00; 054/010,00; 055/010,00; 056/010,00; 057/010,00; 058/010,00; 091/016,00; 092/016,00; 135/035,00; 136/016,00; 137/016,00; 138/016,00; 139/016,00; 140/016,00; 141/016,00; 142/016,00; 143/016,00; 144/035,00; 344/020,00; 345/020,00; 346/035,00; 347/035,00; 348/020,00; 349/020,00.	020,00; 199/035,00; 200/035,00; 201/020,00; 206/020,00; 207/035,00; 208/035,00; 209/020,00; 214/020,00; 215/035,00; 216/035,00; 217/020,00; 222/020,00; 223/035,00.
SUDESTE ITARARÉ - ITARARÉ - ANTONIO GOMES CHAVES, RUA / 00154 - 101/030,00; 102/030,00; 107/030,00; 108/030,00; 111/016,00; 112/016,00; 117/016,00; 118/016,00; 121/016,00; 122/016,00; 127/016,00; 128/016,00; 131/016,00; 132/016,00; 137/016,00; 138/016,00; 141/016,00; 142/016,00; 147/016,00; 148/016,00; 150/020,00; 151/020,00; 156/020,00; 157/020,00; 158/020,00; 159/020,00; 164/020,00; 165/020,00; 166/020,00; 167/020,00; 172/020,00; 173/020,00; 174/020,00; 175/020,00; 180/020,00; 181/020,00; 182/020,00; 183/020,00; 188/020,00; 189/020,00; 194/020,00; 195/020,00; 196/020,00; 197/020,00; 202/020,00; 203/020,00; 204/020,00; 205/020,00; 210/020,00; 211/020,00; 212/020,00; 213/020,00; 218/020,00; 219/020,00; 220/020,00; 221/020,00.	SUDESTE ITARARÉ - ITARARÉ - JOAQUIM NELSON, RUA / 00908 - 001/030,00; 002/030,00; 003/030,00; 004/030,00; 005/030,00; 006/030,00; 099/030,00; 100/030,00; 101/030,00; 102/030,00; 103/030,00; 104/040,00; 363/040,00; 364/020,00; 368/020,00; 371/025,00; 497/020,00; 499/020,00; 502/015,00; 503/015,00; 505/010,00; 508/010,00.
SUDESTE ITARARÉ - ITARARÉ - BERILO MOTA, DESEMBARGADOR, RUA / 00278 - 059/010,00; 060/010,00; 061/010,00; 062/010,00; 063/010,00; 064/020,00; 065/010,00; 066/010,00; 067/010,00; 068/010,00; 089/020,00; 090/016,00; 145/035,00; 146/016,00; 147/016,00; 148/016,00; 149/016,00; 150/020,00; 151/020,00; 152/020,00; 153/035,00; 336/020,00; 337/020,00; 338/020,00; 339/035,00; 340/035,00; 341/020,00; 342/020,00; 343/020,00.	SUDESTE ITARARÉ - ITARARÉ - JOSÉ CARVALHO FEITOSA, JUIZ, RUA / 00951 - 451/010,00; 465/010,00; 466/010,00; 468/010,00; 469/010,00; 475/010,00; 477/010,00; 478/010,00; 493/010,00; 494/010,00; 496/010,00; 498/020,00; 500/020,00; 501/015,00; 504/015,00; 506/010,00; 507/010,00.
SUDESTE ITARARÉ - ITARARÉ - BRENO TEODOMIRO DE CARVALHO, RUA / 00301 - 022/010,00; 102/030,00; 103/030,00; 106/030,00; 107/030,00; 112/016,00; 113/016,00; 116/040,00; 117/016,00; 122/016,00; 123/016,00; 126/016,00; 127/016,00; 132/016,00; 134/020,00; 136/016,00; 137/016,00; 142/016,00; 143/016,00; 146/016,00; 147/016,00; 151/020,00; 152/020,00; 155/020,00; 156/020,00; 159/020,00; 160/020,00; 163/020,00; 164/020,00; 167/020,00; 168/020,00; 171/020,00; 172/020,00; 175/020,00; 176/020,00; 179/020,00; 180/020,00; 183/020,00; 184/020,00; 189/020,00; 190/020,00; 193/020,00; 194/020,00; 197/020,00; 198/020,00; 201/020,00; 202/020,00; 205/020,00; 206/020,00; 209/020,00; 210/020,00; 213/020,00; 214/020,00; 217/020,00; 218/020,00; 221/020,00.	SUDESTE ITARARÉ - ITARARÉ - JOSÉ EBALD, RUA / 00966 - 086/020,00; 087/020,00; 158/020,00; 159/020,00; 160/020,00; 161/035,00; 162/035,00; 163/020,00; 164/020,00; 165/020,00; 327/020,00; 328/020,00; 329/020,00; 330/020,00; 331/035,00.
SUDESTE ITARARÉ - ITARARÉ - CHANCELER EDSON QUEIROZ, RUA / 00364 - 069/010,00; 073/010,00; 074/020,00; 075/020,00; 076/020,00; 077/020,00; 078/020,00.	SUDESTE ITARARÉ - ITARARÉ - JOSÉ FRANCISCO DE ALMEIDA NETO, AVENIDA / 00969 - 104/040,00; 105/040,00; 114/016,00; 115/040,00; 124/040,00; 125/040,00; 134/035,00; 135/035,00; 144/035,00; 145/035,00; 153/035,00; 154/035,00; 161/035,00; 162/035,00; 169/035,00; 170/035,00; 177/035,00; 178/035,00; 185/035,00; 186/035,00; 191/035,00; 192/035,00; 199/035,00; 200/035,00; 207/035,00; 208/035,00; 215/035,00; 216/035,00; 223/035,00; 224/040,00; 231/035,00; 232/035,00; 242/040,00; 243/040,00; 258/035,00; 259/035,00; 260/035,00; 271/035,00; 272/035,00; 283/035,00; 284/035,00; 293/035,00; 294/035,00; 304/035,00; 305/035,00; 312/035,00; 313/035,00; 314/020,00; 323/035,00; 324/035,00; 331/035,00; 332/035,00; 339/035,00; 340/035,00; 346/035,00; 347/035,00; 352/035,00; 353/040,00; 359/040,00; 360/040,00; 361/040,00; 362/040,00; 363/040,00.
SUDESTE ITARARÉ - ITARARÉ - EMILIANO PAES LANDIM, JUIZ, RUA / 00538 - 054/010,00; 055/010,00; 056/010,00; 057/010,00; 058/010,00; 059/010,00; 060/010,00; 061/010,00; 062/010,00; 063/010,00; 090/016,00; 091/016,00; 140/016,00; 141/016,00; 142/016,00; 143/016,00; 144/035,00; 145/035,00; 146/016,00; 147/016,00; 148/016,00; 149/016,00; 340/035,00; 341/020,00; 342/020,00; 344/020,00; 345/020,00; 346/035,00.	SUDESTE ITARARÉ - ITARARÉ - LEONIDES ALVES, RUA / 01074 - 088/020,00; 089/020,00; 150/020,00; 151/020,00; 152/020,00; 153/035,00; 154/035,00; 155/020,00; 156/020,00; 157/020,00; 300/020,00; 332/035,00; 333/020,00; 334/020,00; 335/020,00; 336/020,00; 337/020,00; 338/020,00; 339/035,00.
SUDESTE ITARARÉ - ITARARÉ - JOÃO CARNEIRO DA SILVA, RUA / 00856 - 103/030,00; 104/040,00; 105/040,00; 106/030,00; 113/016,00; 114/016,00; 115/040,00; 116/040,00; 123/016,00; 124/040,00; 125/040,00; 126/016,00; 135/035,00; 136/016,00; 143/016,00; 144/035,00; 145/035,00; 146/016,00; 152/020,00; 153/035,00; 154/035,00; 155/020,00; 160/020,00; 161/035,00; 162/035,00; 163/020,00; 168/020,00; 169/035,00; 170/035,00; 171/020,00; 176/020,00; 177/035,00; 178/035,00; 179/020,00; 184/020,00; 185/035,00; 186/035,00; 187/020,00; 190/020,00; 191/035,00; 192/035,00; 193/020,00; 198/020,00.	SUDESTE ITARARÉ - ITARARÉ - MANOEL FELICIO PINTO, DESEMBARGADOR, RUA / 01166 - 226/020,00; 227/020,00; 228/020,00; 236/020,00; 237/020,00; 238/020,00; 248/020,00; 249/020,00.
SUDESTE ITARARÉ - ITARARÉ - PETRARCA SÁ, DOUTOR, RUA / 01435 - 082/020,00; 083/020,00; 174/020,00; 175/020,00; 176/020,00; 177/035,00; 178/035,00; 179/020,00; 180/020,00; 181/020,00; 309/020,00; 310/020,00; 311/020,00; 312/035,00; 313/035,00; 315/020,00; 317/020,00; 318/020,00.	SUDESTE ITARARÉ - ITARARÉ - NOÉ MENDES, AVENIDA / 01316 - 371/025,00; 372/025,00; 373/025,00; 374/025,00; 375/025,00; 376/025,00; 377/025,00; 378/025,00; 379/015,00; 383/010,00; 384/010,00; 385/010,00; 393/010,00; 394/010,00; 403/010,00; 404/010,00; 415/010,00; 416/010,00; 429/010,00; 430/010,00; 443/010,00; 444/010,00; 458/010,00; 459/010,00; 485/010,00; 486/010,00; 489/010,00; 490/010,00; 491/010,00; 495/010,00; 496/010,00; 497/020,00.
SUDESTE ITARARÉ - ITARARÉ - R.F.F.S.A, FERROVIA / 02441 - 001/030,00; 012/030,00; 013/010,00; 024/010,00; 025/010,00; 036/010,00; 048/010,00; 069/020,00; 070/020,00; 071/020,00; 072/020,00; 073/020,00; 074/020,00; 075/020,00; 076/020,00; 077/020,00; 078/020,00; 079/020,00; 080/020,00; 081/020,00; 082/020,00; 083/020,00; 084/020,00; 085/020,00; 086/020,00; 087/020,00; 088/020,00; 089/020,00; 090/020,00; 091/020,00; 092/020,00; 093/020,00; 094/020,00; 095/020,00; 096/020,00; 097/020,00; 098/020,00; 099/020,00; 100/020,00; 101/020,00; 102/020,00; 103/020,00; 104/020,00; 105/020,00; 106/020,00; 107/020,00; 108/020,00; 109/020,00; 110/020,00; 111/020,00; 112/020,00; 113/020,00; 114/020,00; 115/020,00; 116/020,00; 117/020,00; 118/020,00; 119/020,00; 120/020,00; 121/020,00; 122/020,00; 123/020,00; 124/020,00; 125/020,00; 126/020,00; 127/020,00; 128/020,00; 129/020,00; 130/020,00; 131/020,00; 132/020,00; 133/020,00; 134/020,00; 135/020,00; 136/020,00; 137/020,00; 138/020,00; 139/020,00; 140/020,00; 141/020,00; 142/020,00; 143/020,00; 144/020,00; 145/020,00; 146/020,00; 147/020,00; 148/020,00; 149/020,00; 150/020,00; 151/020,00; 152/020,00; 153/020,00; 154/020,00; 155/020,00; 156/020,00; 157/020,00; 158/020,00; 159/020,00; 160/020,00; 161/020,00; 162/020,00; 163/020,00; 164/020,00; 165/020,00; 166/020,00; 167/020,00; 168/020,00; 169/020,00; 170/020,00; 171/020,00; 172/020,00; 173/020,00; 174/020,00; 175/020,00; 176/020,00; 177/020,00; 178/020,00; 179/020,00; 180/020,00; 181/020,00; 182/020,00; 183/020,00; 184/020,00; 185/020,00; 186/020,00; 187/020,00; 188/020,00; 189/020,00; 190/020,00; 191/020,00; 192/020,00; 193/020,00; 194/020,00; 195/020,00; 196/020,00; 197/020,00; 198/020,00; 199/020,00; 200/020,00; 201/020,00; 202/020,00; 203/020,00; 204/020,00; 205/020,00; 206/020,00; 207/020,00; 208/020,00; 209/020,00; 210/020,00; 211/020,00; 212/020,00; 213/020,00; 214/020,00; 215/020,00; 216/020,00; 217/020,00; 218/020,00; 219/020,00; 220/020,00; 221/020,00; 222/020,00; 223/020,00; 224/020,00; 225/020,00; 226/020,00; 227/020,00; 228/020,00; 229/020,00; 230/020,00; 231/020,00; 232/020,00; 233/020,00; 234/020,00; 235/020,00; 236/020,00; 237/020,00; 238/020,00; 239/020,00; 240/020,00; 241/020,00; 242/020,00; 243/020,00; 244/020,00; 245/020,00; 246/020,00; 247/020,00; 248/020,00; 249/020,00; 250/020,00; 251/020,00; 252/020,00; 253/020,00; 254/020,00; 255/020,00; 256/020,00; 257/020,00; 258/020,00; 259/020,00; 260/020,00; 261/020,00; 262/020,00; 263/020,00; 264/020,00; 265/020,00; 266/020,00; 267/020,00; 268/020,00; 269/020,00; 270/020,00; 271/020,00; 272/020,00; 273/020,00; 274/020,00; 275/020,00; 276/020,00; 277/020,00; 278/020,00; 279/020,00; 280/020,00; 281/020,00; 282/020,00; 283/020,00; 284/020,00; 285/020,00; 286/020,00; 287/020,00; 288/020,00; 289/020,00; 290/020,00; 291/020,00; 292/020,00; 293/020,00; 294/020,00; 295/020,00; 296/020,00; 297/020,00; 298/020,00; 299/020,00; 300/020,00; 301/020,00; 302/020,00; 303/020,00; 304/020,00; 305/020,00; 306/020,00; 307/020,00; 308/020,00; 309/020,00; 310/020,00; 311/020,00; 312/020,00; 313/020,00; 314/020,00; 315/020,00; 316/020,00; 317/020,00; 318/020,00; 319/020,00; 320/020,00; 321/020,00; 322/020,00; 323/020,00; 324/020,00; 325/020,00; 326/020,00; 327/020,00; 328/020,00; 329/020,00; 330/020,00; 331/020,00; 332/020,00; 333/020,00; 334/020,00; 335/020,00; 336/020,00; 337/020,00; 338/020,00; 339/020,00; 340/020,00; 341/020,00; 342/020,00; 343/020,00; 344/020,00; 345/020,00; 346/020,00; 347/020,00; 348/020,00; 349/020,00; 350/020,00; 351/020,00; 352/020,00; 353/020,00; 354/020,00; 355/020,00; 356/020,00; 357/020,00; 358/020,00; 359/020,00; 360/020,00; 361/020,00; 362/020,00; 363/020,00; 364/020,00; 365/020,00; 366/020,00; 367/020,00; 368/020,00; 369/020,00; 370/020,00; 371/020,00; 372/020,00; 373/020,00; 374/020,00; 375/020,00; 376/020,00; 377/020,00; 378/020,00; 379/020,00; 380/020,00; 381/020,00; 382/020,00; 383/020,00; 384/020,00; 385/020,00; 386/020,00; 387/020,00; 388/020,00; 389/020,00; 390/020,00; 391/020,00; 392/020,00; 393/020,00; 394/020,00; 395/020,00; 396/020,00; 397/020,00; 398/020,00; 399/020,00; 400/020,00; 401/020,00; 402/020,00; 403/020,00; 404/020,00; 405/020,00; 406/020,00; 407/020,00; 408/020,00; 409/020,00; 410/020,00; 411/020,00; 412/020,00; 413/020,00; 414/020,00; 415/020,00; 416/020,00; 417/020,00; 418/020,00; 419/020,00; 420/020,00; 421/020,00; 422/020,00; 423/020,00; 424/020,00; 425/020,00; 426/020,00; 427/020,00; 428/020,00; 429/020,00; 430/020,00; 431/020,00; 432/020,00; 433/020,00; 434/020,00; 435/020,00; 436/020,00; 437/020,00; 438/020,00; 439/020,00; 440/020,00; 441/020,00; 442/020,00; 443/020,00; 444/020,00; 445/020,00; 446/020,00; 447/020,00; 448/020,00; 449/020,00; 450/020,00; 451/020,00; 452/020,00; 453/020,00; 454/020,00; 455/020,00; 456/020,00; 457/020,00; 458/020,00; 459/020,00; 460/020,00; 461/020,00; 462/020,00; 463/020,00; 464/020,00; 465/020,00; 466/020,00; 467/020,00; 468/020,00; 469/020,00; 470/020,00; 471/020,00; 472/020,00; 473/020,00; 474/020,00; 475/020,00; 476/020,00; 477/020,00; 478/020,00; 479/020,00; 480/020,00; 481/020,00; 482/020,00; 483/020,00; 484/020,00; 485/020,00; 486/020,00; 487/020,00; 488/020,00; 489/020,00; 490/020,00; 491/020,00; 492/020,00; 493/020,00; 494/020,00; 495/020,00; 496/020,00; 497/020,00; 498/020,00; 499/020,00; 500/020,00; 501/020,00; 502/020,00; 503/020,00; 504/020,00; 505/020,00; 506/020,00; 507/020,00; 508/020,00; 509/020,00; 510/020,00; 511/020,00; 512/020,00; 513/020,00; 514/020,00; 515/020,00; 516/020,00; 517/020,00; 518/020,00; 519/020,00; 520/020,00; 521/020,00; 522/020,00; 523/020,00; 524/020,00; 525/020,00; 526/020,00; 527/020,00; 528/020,00; 529/020,00; 530/020,00; 531/020,00; 532/020,00; 533/020,00; 534/020,00; 535/020,00; 536/020,00; 537/020,00; 538/020,00; 539/020,00; 540/020,00; 541/020,00; 542/020,00; 543/020,00; 544/020,00; 545/020,00; 546/020,00; 547/020,00; 548/020,00; 549/020,00; 550/020,00; 551/020,00; 552/020,00; 553/020,00; 554/020,00; 555/020,00; 556/020,00; 557/020,00; 558/020,00; 559/020,00; 560/020,00; 561/020,00; 562/020,00; 563/020,00; 564/020,00; 565/020,00; 566/020,00; 567/020,00; 568/020,00; 569/020,00; 570/020,00; 571/020,00; 572/020,00; 573/020,00; 574/020,00; 575/020,00;	

010,00; 078/020,00.	0610, RUA / 02485 - 001/030,00; 002/030,00; 003/030,00; 004/030,00; 005/030,00; 006/030,00; 007/030,00; 008/030,00; 009/030,00; 010/030,00; 011/030,00; 012/030,00; 098/030,00; 099/030,00; 100/030,00; 101/030,00; 102/030,00; 103/030,00; 104/040,00; 105/040,00; 106/030,00; 107/030,00; 108/030,00; 109/030,00; 362/040,00; 363/040,00; 364/020,00; 365/020,00.
SUDESTE ITARARÉ - ITARARÉ - SEM DENOMINAÇÃO 0598, RUA / 02471 - 001/030,00; 012/030,00; 013/010,00; 024/010,00; 025/010,00; 036/010,00; 037/010,00; 048/010,00; 069/010,00.	SUDESTE ITARARÉ - ITARARÉ - SEM DENOMINAÇÃO 0611, RUA / 02486 - 007/030,00; 008/030,00; 009/030,00; 010/030,00; 011/030,00; 012/030,00; 013/010,00; 014/010,00; 015/010,00; 016/010,00; 017/010,00; 018/010,00; 097/016,00; 098/030,00; 105/040,00; 106/030,00; 107/030,00; 108/030,00; 109/030,00; 110/016,00; 111/016,00; 112/016,00; 113/016,00; 114/016,00; 361/040,00; 362/040,00; 365/020,00; 366/020,00.
SUDESTE ITARARÉ - ITARARÉ - SEM DENOMINAÇÃO 0599, RUA / 02472 - 037/010,00; 038/010,00; 047/010,00; 048/010,00; 049/010,00; 058/010,00; 059/010,00; 068/010,00.	SUDESTE ITARARÉ - ITARARÉ - SEM DENOMINAÇÃO 0612, RUA / 02487 - 012/030,00; 014/010,00; 015/010,00; 016/010,00; 017/010,00; 018/010,00; 019/010,00; 020/010,00; 021/010,00; 022/010,00; 023/010,00; 024/010,00; 096/016,00; 097/016,00; 110/016,00; 111/016,00; 112/016,00; 113/016,00; 114/016,00; 115/040,00; 116/040,00; 117/016,00; 118/016,00; 119/016,00; 360/040,00; 361/040,00; 366/020,00; 367/020,00.
SUDESTE ITARARÉ - ITARARÉ - SEM DENOMINAÇÃO 0600, RUA / 02473 - 002/030,00; 003/030,00; 010/030,00; 011/030,00; 014/010,00; 015/010,00; 022/010,00; 023/010,00; 026/010,00; 027/010,00; 034/010,00; 035/010,00; 038/010,00; 039/010,00; 046/010,00; 047/010,00; 049/010,00; 050/010,00; 057/010,00; 058/010,00; 059/010,00; 060/010,00; 067/010,00; 068/010,00.	SUDESTE ITARARÉ - ITARARÉ - SEM DENOMINAÇÃO 0613, RUA / 02488 - 019/010,00; 020/010,00; 021/010,00; 022/010,00; 023/010,00; 024/010,00; 025/010,00; 026/010,00; 027/010,00; 028/010,00; 029/010,00; 030/010,00; 095/016,00; 096/016,00; 115/040,00; 116/040,00; 117/016,00; 118/016,00; 119/016,00; 120/016,00; 121/016,00; 122/016,00; 123/016,00; 124/040,00; 357/020,00; 358/020,00; 359/040,00; 360/040,00; 367/020,00; 368/020,00; 369/020,00.
SUDESTE ITARARÉ - ITARARÉ - SEM DENOMINAÇÃO 0601, RUA / 02474 - 003/030,00; 004/030,00; 009/030,00; 010/030,00; 015/010,00; 016/010,00; 021/010,00; 022/010,00; 027/010,00; 028/010,00; 033/010,00; 034/010,00; 039/010,00; 040/010,00; 045/010,00; 046/010,00; 050/010,00; 051/010,00; 056/010,00; 057/010,00; 060/010,00; 061/010,00; 066/010,00; 067/010,00; 069/010,00; 070/010,00.	SUDESTE ITARARÉ - ITARARÉ - SEM DENOMINAÇÃO 0614, RUA / 02489 - 025/010,00; 026/010,00; 027/010,00; 028/010,00; 029/010,00; 030/010,00; 031/010,00; 032/010,00; 033/010,00; 034/010,00; 035/010,00; 037/010,00; 094/016,00; 095/016,00; 120/016,00; 121/016,00; 122/016,00; 123/016,00; 124/040,00; 125/040,00; 126/016,00; 127/016,00; 128/016,00; 129/016,00; 353/040,00; 354/020,00; 355/020,00; 357/020,00; 358/020,00; 359/040,00.
SUDESTE ITARARÉ - ITARARÉ - SEM DENOMINAÇÃO 0602, RUA / 02475 - 004/030,00; 005/030,00; 008/030,00; 009/030,00; 016/010,00; 017/010,00; 020/010,00; 021/010,00; 028/010,00; 029/010,00; 032/010,00; 033/010,00; 040/010,00; 041/010,00; 044/010,00; 045/010,00; 051/010,00; 052/010,00; 055/010,00; 056/010,00; 061/010,00; 062/010,00; 065/010,00; 066/010,00; 069/010,00; 070/010,00; 071/010,00; 072/010,00; 073/010,00.	SUDESTE ITARARÉ - ITARARÉ - SEM DENOMINAÇÃO 0615, RUA / 02490 - 031/010,00; 032/010,00; 033/010,00; 034/010,00; 035/010,00; 038/010,00; 039/010,00; 040/010,00; 041/010,00; 042/010,00; 093/016,00; 094/016,00; 125/040,00; 126/016,00; 127/016,00; 128/016,00; 129/016,00; 130/016,00; 131/016,00; 132/016,00; 134/035,00; 350/020,00; 351/020,00; 352/035,00; 353/040,00; 354/020,00; 355/020,00.
SUDESTE ITARARÉ - ITARARÉ - SEM DENOMINAÇÃO 0603, RUA / 02476 - 005/030,00; 006/030,00; 007/030,00; 008/030,00; 017/010,00; 018/010,00; 019/010,00; 020/010,00; 029/010,00; 030/010,00; 031/010,00; 032/010,00; 041/010,00; 042/010,00; 043/010,00; 044/010,00; 052/010,00; 053/010,00; 054/010,00; 055/010,00; 062/010,00; 063/010,00; 064/020,00; 065/010,00; 072/010,00; 073/010,00; 074/020,00.	SUDESTE ITARARÉ - ITARARÉ - SEM DENOMINAÇÃO 0616, RUA / 02491 - 037/010,00; 038/010,00; 039/010,00; 040/010,00; 041/010,00; 042/010,00; 043/010,00; 044/010,00; 045/010,00; 046/010,00; 047/010,00; 048/010,00.
SUDESTE ITARARÉ - ITARARÉ - SEM DENOMINAÇÃO 0604, RUA / 02477 - 074/020,00; 075/020,00.	SUDESTE ITARARÉ - ITARARÉ - SEM DENOMINAÇÃO 0617, RUA / 02492 - 043/010,00; 044/010,00; 045/010,00; 046/010,00; 047/010,00; 049/010,00; 050/010,00; 051/010,00; 052/010,00; 053/010,00; 092/016,00; 093/016,00; 130/016,00; 131/016,00; 132/016,00; 134/035,00; 135/035,00; 136/016,00; 137/016,00; 138/016,00; 139/016,00; 347/035,00; 348/020,00; 349/020,00; 350/020,00; 351/020,00; 352/035,00.
SUDESTE ITARARÉ - ITARARÉ - SEM DENOMINAÇÃO 0605, RUA / 02478 - 075/020,00; 076/020,00.	SUDESTE ITARARÉ - ITARARÉ - SEM DENOMINAÇÃO 0618, RUA / 02493 - 048/010,00; 065/010,00; 066/010,00; 067/010,00; 068/010,00; 069/010,00; 070/010,00; 071/010,00.
SUDESTE ITARARÉ - ITARARÉ - SEM DENOMINAÇÃO 0606, RUA / 02479 - 006/030,00; 007/030,00; 018/010,00; 019/010,00; 030/010,00; 031/010,00; 042/010,00; 043/010,00; 053/010,00; 054/010,00; 063/010,00; 090/016,00; 091/016,00; 092/016,00; 093/016,00; 094/016,00; 095/016,00; 096/016,00; 097/016,00; 098/030,00; 099/030,00.	SUDESTE ITARARÉ - ITARARÉ - SEM DENOMINAÇÃO 0619, RUA / 02494 - 069/010,00; 070/010,00; 071/010,00.
SUDESTE ITARARÉ - ITARARÉ - SEM DENOMINAÇÃO 0607, RUA / 02480 - 001/030,00; 002/030,00; 011/030,00; 012/030,00; 013/010,00; 014/010,00; 023/010,00; 024/010,00; 025/010,00; 026/010,00; 035/010,00; 037/010,00.	
SUDESTE ITARARÉ - ITARARÉ - SEM DENOMINAÇÃO 0608, RUA / 02481 - 064/020,00; 076/020,00; 077/020,00; 081/020,00; 082/020,00; 083/020,00; 084/020,00; 085/020,00; 086/020,00; 087/020,00; 088/020,00; 089/020,00.	
SUDESTE ITARARÉ - ITARARÉ - SEM DENOMINAÇÃO 0609, RUA / 02482 - 090/016,00; 091/016,00; 092/016,00; 093/016,00; 094/016,00; 095/016,00; 096/016,00; 097/016,00; 098/030,00; 099/030,00; 100/030,00; 109/030,00; 110/016,00; 119/016,00; 120/016,00; 129/016,00; 130/016,00; 139/016,00; 140/016,00; 149/016,00.	
SUDESTE ITARARÉ - ITARARÉ - SEM DENOMINAÇÃO	



010,00; 072/010,00.

SUDESTE ITARARÉ - ITARARÉ - SEM DENOMINAÇÃO  
0620, RUA / 02495 - 064/020,00; 072/010,00; 073/  
010,00; 074/020,00; 075/020,00; 076/020,00.

SUDESTE ITARARÉ - ITARARÉ - SEM DENOMINAÇÃO  
0621, RUA / 02496 - 081/020,00; 082/020,00; 182/  
020,00; 183/020,00; 184/020,00; 187/020,00.

SUDESTE ITARARÉ - ITARARÉ - SEM DENOMINAÇÃO  
0623, RUA / 02498 - 185/035,00; 186/035,00; 301/  
020,00; 302/020,00; 303/020,00; 304/035,00; 305/  
035,00; 306/020,00; 307/020,00; 308/020,00.

SUDESTE ITARARÉ - ITARARÉ - SEM DENOMINAÇÃO  
0625, RUA / 02500 - 077/020,00; 078/020,00; 079/  
020,00; 081/020,00.

SUDESTE ITARARÉ - ITARARÉ - SEM DENOMINAÇÃO  
0627, RUA / 02502 - 078/020,00.

SUDESTE ITARARÉ - ITARARÉ - SEM DENOMINAÇÃO  
0629, RUA / 02504 - 078/020,00.

SUDESTE ITARARÉ - ITARARÉ - SEM DENOMINAÇÃO  
0630, RUA / 02505 - 077/020,00.

SUDESTE ITARARÉ - ITARARÉ - SEM DENOMINAÇÃO  
0631, RUA / 02506 - 078/020,00.

SUDESTE ITARARÉ - ITARARÉ - SEM DENOMINAÇÃO  
0632, RUA / 02507 - 078/010,00; 079/020,00.

SUDESTE ITARARÉ - ITARARÉ - SEM DENOMINAÇÃO  
0634, RUA / 02509 - 186/035,00; 187/020,00; 188/  
020,00; 189/020,00; 190/020,00; 191/035,00; 294/  
035,00; 295/020,00; 296/020,00; 297/020,00; 298/  
020,00; 299/020,00; 300/020,00; 301/020,00; 302/  
020,00; 303/020,00; 304/035,00.

SUDESTE ITARARÉ - ITARARÉ - SEM DENOMINAÇÃO  
0635, RUA / 02510 - 188/020,00; 189/020,00; 190/  
020,00; 191/035,00; 192/035,00; 193/020,00; 194/  
020,00; 195/020,00; 289/020,00; 290/020,00; 291/  
020,00; 292/020,00; 293/035,00; 294/035,00; 295/  
020,00; 296/020,00; 297/020,00; 298/020,00.

SUDESTE ITARARÉ - ITARARÉ - SEM DENOMINAÇÃO  
0636, RUA / 02511 - 192/035,00; 193/020,00; 194/  
020,00; 195/020,00; 196/020,00; 197/020,00; 198/  
020,00; 199/035,00; 284/035,00; 285/020,00; 286/  
020,00; 287/020,00; 288/020,00; 289/020,00; 290/  
020,00; 291/020,00; 292/020,00; 293/035,00.

SUDESTE ITARARÉ - ITARARÉ - SEM DENOMINAÇÃO  
0637, RUA / 02512 - 196/020,00; 197/020,00; 198/  
020,00; 199/035,00; 200/035,00; 201/020,00; 202/  
020,00; 203/020,00; 279/020,00; 280/020,00; 281/  
020,00; 282/020,00; 283/035,00; 284/035,00; 285/  
020,00; 286/020,00; 287/020,00; 288/020,00.

SUDESTE ITARARÉ - ITARARÉ - SEM DENOMINAÇÃO  
0638, RUA / 02513 - 200/035,00; 201/020,00; 202/  
020,00; 203/020,00; 204/020,00; 205/020,00; 206/  
020,00; 207/035,00; 272/035,00; 273/020,00; 274/  
020,00; 275/020,00; 276/020,00; 277/020,00; 278/  
020,00; 279/020,00; 280/020,00; 281/020,00; 282/  
020,00; 283/035,00.

SUDESTE ITARARÉ - ITARARÉ - SEM DENOMINAÇÃO  
0639, RUA / 02514 - 204/020,00; 205/020,00; 206/  
020,00; 207/035,00; 208/035,00; 209/020,00; 210/  
020,00; 211/020,00; 266/020,00; 267/020,00; 268/  
020,00; 269/020,00; 270/020,00; 271/035,00; 272/  
035,00; 273/020,00; 274/020,00; 275/020,00; 276/  
020,00; 277/020,00.

SUDESTE ITARARÉ - ITARARÉ - SEM DENOMINAÇÃO  
0640, RUA / 02515 - 208/035,00; 209/020,00; 210/  
020,00; 211/020,00; 212/020,00; 213/020,00; 214/  
020,00; 215/035,00; 260/035,00; 261/020,00; 262/  
020,00; 263/020,00; 264/020,00; 265/020,00; 266/  
020,00; 267/020,00; 268/020,00; 269/020,00; 270/  
020,00; 271/035,00.

SUDESTE ITARARÉ - ITARARÉ - SEM DENOMINAÇÃO  
0641, RUA / 02516 - 212/020,00; 213/020,00; 214/  
020,00; 215/035,00; 216/035,00; 217/020,00; 218/  
020,00; 219/020,00; 250/020,00; 251/020,00; 253/  
020,00; 255/020,00; 256/020,00; 259/035,00; 260/  
035,00; 261/020,00; 262/020,00; 263/020,00; 264/  
020,00; 265/020,00.

020,00; 215/035,00; 216/035,00; 217/020,00; 218/  
020,00; 219/020,00; 250/020,00; 251/020,00; 253/  
020,00; 255/020,00; 256/020,00; 259/035,00; 260/  
035,00; 261/020,00; 262/020,00; 263/020,00; 264/  
020,00; 265/020,00.

SUDESTE ITARARÉ - ITARARÉ - SEM DENOMINAÇÃO  
0642, RUA / 02517 - 213/020,00; 216/035,00; 217/  
020,00; 218/020,00; 220/020,00; 221/020,00; 222/  
020,00; 223/035,00; 249/020,00; 250/020,00; 251/  
020,00; 252/020,00; 254/020,00; 255/020,00; 256/  
020,00; 257/020,00; 258/035,00; 259/035,00.

SUDESTE ITARARÉ - ITARARÉ - SEM DENOMINAÇÃO  
0643, RUA / 02518 - 220/020,00; 221/020,00; 222/  
020,00; 223/035,00; 224/040,00; 243/040,00; 244/  
020,00; 245/020,00; 246/020,00; 247/020,00; 248/  
020,00; 249/020,00; 252/020,00; 253/020,00; 254/  
020,00; 257/020,00; 258/035,00.

SUDESTE ITARARÉ - ITARARÉ - SEM DENOMINAÇÃO  
0647, RUA / 02522 - 225/035,00; 226/020,00; 230/  
020,00; 231/035,00; 232/035,00; 233/020,00; 241/  
020,00; 242/040,00; 243/040,00; 244/020,00; 256/  
020,00; 257/020,00; 258/035,00; 259/035,00; 260/  
035,00; 261/020,00; 270/020,00; 271/035,00; 272/  
035,00; 273/020,00; 282/020,00; 283/035,00; 284/  
035,00; 285/020,00; 292/020,00; 293/035,00; 294/  
035,00; 295/020,00; 303/020,00; 304/035,00; 305/  
035,00; 306/020,00; 311/020,00; 312/035,00; 313/  
035,00; 314/020,00; 315/020,00; 322/020,00; 323/  
035,00; 324/035,00; 325/020,00; 330/020,00; 331/  
035,00; 332/035,00; 333/020,00; 338/020,00; 339/  
035,00; 340/035,00; 341/020,00; 345/020,00; 346/  
035,00; 347/035,00; 348/020,00; 351/020,00; 352/  
035,00; 353/040,00; 354/020,00; 358/020,00; 359/  
040,00; 360/040,00; 361/040,00; 362/040,00; 363/  
040,00; 364/020,00; 365/020,00; 366/020,00; 367/  
020,00.

SUDESTE ITARARÉ - ITARARÉ - SEM DENOMINAÇÃO  
0648, RUA / 02523 - 226/020,00; 227/020,00; 229/  
020,00; 230/020,00; 233/020,00; 234/020,00; 240/  
020,00; 241/020,00; 244/020,00; 245/020,00; 254/  
020,00; 255/020,00; 256/020,00; 257/020,00; 261/  
020,00; 262/020,00; 269/020,00; 270/020,00; 273/  
020,00; 274/020,00; 281/020,00; 282/020,00; 285/  
020,00; 286/020,00; 291/020,00; 292/020,00; 295/  
020,00; 296/020,00; 302/020,00; 303/020,00; 306/  
020,00; 307/020,00; 310/020,00; 311/020,00; 315/  
020,00; 316/020,00; 317/020,00; 321/020,00; 322/  
020,00; 325/020,00; 326/020,00; 329/020,00; 330/  
020,00; 333/020,00; 334/020,00; 337/020,00; 338/  
020,00; 341/020,00; 342/020,00; 344/020,00; 345/  
020,00; 348/020,00; 349/020,00; 350/020,00; 351/  
020,00; 354/020,00; 355/020,00; 357/020,00; 358/  
020,00; 364/020,00; 365/020,00; 366/020,00; 367/  
020,00; 368/020,00.

SUDESTE ITARARÉ - ITARARÉ - SEM DENOMINAÇÃO  
0649, RUA / 02524 - 227/020,00; 228/020,00; 229/  
020,00; 234/020,00; 235/020,00; 239/020,00; 240/  
020,00; 245/020,00; 246/020,00; 253/020,00; 254/  
020,00; 255/020,00; 262/020,00; 263/020,00; 268/  
020,00; 269/020,00; 274/020,00; 275/020,00; 280/  
020,00; 281/020,00; 286/020,00; 287/020,00; 290/  
020,00; 291/020,00; 296/020,00; 297/020,00; 301/  
020,00; 302/020,00; 307/020,00; 308/020,00; 309/  
020,00; 310/020,00; 316/020,00; 317/020,00; 318/  
020,00; 319/020,00; 320/020,00; 321/020,00; 326/  
020,00; 327/020,00; 328/020,00; 329/020,00; 334/  
020,00; 335/020,00; 336/020,00; 337/020,00; 342/  
020,00; 343/020,00; 344/020,00; 349/020,00; 350/  
020,00; 355/020,00; 357/020,00; 369/020,00.

SUDESTE ITARARÉ - ITARARÉ - SEM DENOMINAÇÃO  
0650, RUA / 02525 - 368/020,00; 369/020,00; 370/  
020,00.

SUDESTE ITARARÉ - ITARARÉ - SEM DENOMINAÇÃO  
0651, RUA / 02527 - 356/020,00; 414/010,00.

SUDESTE ITARARÉ - ITARARÉ - SEM DENOMINAÇÃO 0652, RUA / 02528 - 369/020,00; 370/020,00.	0668, RUA / 02544 - 498/020,00; 500/020,00.
SUDESTE ITARARÉ - ITARARÉ - SEM DENOMINAÇÃO 0653, RUA / 02529 - 228/020,00; 235/020,00; 236/ 020,00; 238/020,00; 239/020,00; 246/020,00; 247/ 020,00; 251/020,00; 252/020,00; 253/020,00; 263/ 020,00; 264/020,00; 267/020,00; 268/020,00; 275/ 020,00; 276/020,00; 279/020,00; 280/020,00; 287/ 020,00; 288/020,00; 289/020,00; 290/020,00; 297/ 020,00; 298/020,00; 300/020,00; 301/020,00; 308/ 020,00; 309/020,00; 318/020,00; 319/020,00; 320/ 020,00; 327/020,00; 328/020,00; 335/020,00.	SUDESTE ITARARÉ - ITARARÉ - SEM DENOMINAÇÃO 0669, RUA / 02545 - 356/020,00; 381/015,00; 386/ 010,00; 387/010,00; 388/015,00; 391/010,00; 392/ 010,00; 395/010,00; 396/010,00; 401/010,00; 402/ 010,00; 405/010,00; 406/010,00; 413/010,00; 417/ 010,00; 418/010,00; 427/010,00; 428/010,00; 431/ 010,00; 432/010,00; 441/010,00; 442/010,00; 445/ 010,00; 446/010,00; 456/010,00; 457/010,00; 460/ 010,00; 461/010,00; 478/010,00; 479/010,00; 480/ 010,00; 481/010,00; 482/010,00; 483/010,00; 484/ 010,00; 487/010,00; 488/010,00; 492/010,00; 493/ 010,00.
SUDESTE ITARARÉ - ITARARÉ - SEM DENOMINAÇÃO 0654, RUA / 02530 - 237/020,00; 238/020,00; 247/ 020,00; 248/020,00; 249/020,00; 250/020,00; 251/ 020,00; 252/020,00; 264/020,00; 265/020,00; 266/ 020,00; 267/020,00; 276/020,00; 277/020,00; 278/ 020,00; 279/020,00; 288/020,00; 289/020,00; 298/ 020,00; 299/020,00.	SUDESTE ITARARÉ - ITARARÉ - SEM DENOMINAÇÃO 0670, RUA / 02546 - 477/010,00; 479/010,00.
SUDESTE ITARARÉ - ITARARÉ - SEM DENOMINAÇÃO 0655, RUA / 02531 - 248/020,00; 249/020,00; 250/ 020,00; 265/020,00; 266/020,00; 277/020,00; 278/ 020,00; 299/020,00; 300/020,00; 336/020,00; 343/ 020,00; 368/020,00; 369/020,00; 370/020,00; 371/ 025,00; 372/025,00; 373/025,00; 374/025,00; 375/ 025,00; 376/025,00; 377/025,00; 378/025,00.	SUDESTE ITARARÉ - ITARARÉ - SEM DENOMINAÇÃO 0671, RUA / 02547 - 388/015,00; 389/015,00; 390/ 015,00; 391/010,00; 396/010,00; 397/010,00; 400/ 010,00; 401/010,00; 406/010,00; 407/010,00; 412/ 010,00; 413/010,00; 418/010,00; 419/010,00; 426/ 010,00; 427/010,00; 432/010,00; 433/010,00; 440/ 010,00; 441/010,00; 446/010,00; 447/010,00; 455/ 010,00; 456/010,00; 461/010,00; 462/010,00; 472/ 010,00; 473/010,00; 474/010,00; 476/010,00; 480/ 010,00; 481/010,00; 482/010,00; 483/010,00.
SUDESTE ITARARÉ - ITARARÉ - SEM DENOMINAÇÃO 0656, RUA / 02532 - 225/035,00; 226/020,00; 227/ 020,00; 229/020,00; 230/020,00; 231/035,00.	SUDESTE ITARARÉ - ITARARÉ - SEM DENOMINAÇÃO 0672, RUA / 02548 - 499/020,00; 501/015,00; 502/ 015,00.
SUDESTE ITARARÉ - ITARARÉ - SEM DENOMINAÇÃO 0657, RUA / 02533 - 228/020,00; 229/020,00; 230/ 020,00; 231/035,00; 232/035,00; 233/020,00; 234/ 020,00; 235/020,00; 236/020,00.	SUDESTE ITARARÉ - ITARARÉ - SEM DENOMINAÇÃO 0673, RUA / 02549 - 475/010,00; 476/010,00.
SUDESTE ITARARÉ - ITARARÉ - SEM DENOMINAÇÃO 0658, RUA / 02534 - 232/035,00; 233/020,00; 234/ 020,00; 235/020,00; 236/020,00; 238/020,00; 239/ 020,00; 240/020,00; 241/020,00; 242/040,00.	SUDESTE ITARARÉ - ITARARÉ - SEM DENOMINAÇÃO 0674, RUA / 02550 - 390/015,00; 397/010,00; 398/ 015,00; 399/010,00; 400/010,00; 407/010,00; 408/ 010,00; 411/010,00; 412/010,00; 419/010,00; 420/ 010,00; 425/010,00; 426/010,00; 433/010,00; 434/ 010,00; 439/010,00; 440/010,00; 447/010,00; 448/ 010,00; 454/010,00; 455/010,00; 462/010,00; 463/ 010,00; 470/010,00; 471/010,00; 472/010,00; 473/ 010,00; 474/010,00.
SUDESTE ITARARÉ - ITARARÉ - SEM DENOMINAÇÃO 0659, RUA / 02535 - 237/020,00; 238/020,00; 239/ 020,00; 240/020,00; 241/020,00; 242/040,00; 243/ 040,00; 244/020,00; 245/020,00; 246/020,00; 247/ 020,00; 248/020,00.	SUDESTE ITARARÉ - ITARARÉ - SEM DENOMINAÇÃO 0675, RUA / 02551 - 469/010,00.
SUDESTE ITARARÉ - ITARARÉ - SEM DENOMINAÇÃO 0660, RUA / 02536 - 225/030,00; 226/030,00; 231/ 030,00.	SUDESTE ITARARÉ - ITARARÉ - SEM DENOMINAÇÃO 0676, RUA / 02552 - 399/010,00; 408/010,00; 409/ 010,00.
SUDESTE ITARARÉ - ITARARÉ - SEM DENOMINAÇÃO 0661, RUA / 02537 - 278/020,00; 299/020,00.	SUDESTE ITARARÉ - ITARARÉ - SEM DENOMINAÇÃO 0677, RUA / 02553 - 410/010,00; 411/010,00; 420/ 010,00; 421/010,00; 424/010,00; 425/010,00; 434/ 010,00; 435/010,00; 438/010,00; 439/010,00; 448/ 010,00; 449/010,00; 453/010,00; 454/010,00; 463/ 010,00; 464/010,00; 467/010,00; 468/010,00; 470/ 010,00; 471/010,00.
SUDESTE ITARARÉ - ITARARÉ - SEM DENOMINAÇÃO 0662, RUA / 02538 - 083/020,00; 084/020,00; 170/ 035,00; 171/020,00; 172/020,00; 173/020,00; 174/ 020,00; 175/020,00; 176/020,00; 177/035,00; 313/ 035,00; 314/020,00; 317/020,00; 318/020,00; 320/ 020,00; 321/020,00.	SUDESTE ITARARÉ - ITARARÉ - SEM DENOMINAÇÃO 0678, RUA / 02554 - 421/010,00; 422/010,00.
SUDESTE ITARARÉ - ITARARÉ - SEM DENOMINAÇÃO 0665, RUA / 02541 - 379/015,00; 380/015,00.	SUDESTE ITARARÉ - ITARARÉ - SEM DENOMINAÇÃO 0679, RUA / 02555 - 423/010,00; 424/010,00; 435/ 010,00; 436/010,00; 437/010,00; 438/010,00; 449/ 010,00; 450/010,00; 452/010,00; 453/010,00; 464/ 010,00; 465/010,00; 466/010,00; 467/010,00.
SUDESTE ITARARÉ - ITARARÉ - SEM DENOMINAÇÃO 0666, RUA / 02542 - 497/020,00; 498/020,00; 499/ 020,00.	SUDESTE ITARARÉ - ITARARÉ - SEM DENOMINAÇÃO 0680, RUA / 02556 - 437/010,00; 450/010,00; 451/ 010,00; 452/010,00; 465/010,00.
SUDESTE ITARARÉ - ITARARÉ - SEM DENOMINAÇÃO 0667, RUA / 02543 - 382/015,00; 383/010,00; 384/ 010,00; 385/010,00; 386/010,00; 387/010,00; 392/ 010,00; 393/010,00; 394/010,00; 395/010,00; 402/ 010,00; 403/010,00; 404/010,00; 405/010,00; 414/ 010,00; 415/010,00; 416/010,00; 417/010,00; 428/ 010,00; 429/010,00; 430/010,00; 431/010,00; 442/ 010,00; 443/010,00; 444/010,00; 445/010,00; 457/ 010,00; 458/010,00; 459/010,00; 460/010,00; 484/ 010,00; 485/010,00; 486/010,00; 487/010,00; 488/ 010,00; 489/010,00; 490/010,00; 491/010,00; 492/ 010,00; 493/010,00; 494/010,00; 495/010,00; 496/ 010,00.	SUDESTE ITARARÉ - ITARARÉ - SEM DENOMINAÇÃO 0681, RUA / 02558 - 501/015,00; 502/015,00; 503/ 015,00; 504/015,00.
SUDESTE ITARARÉ - ITARARÉ - SEM DENOMINAÇÃO	SUDESTE ITARARÉ - ITARARÉ - SEM DENOMINAÇÃO 0682, RUA / 02559 - 503/015,00; 505/010,00.
	SUDESTE ITARARÉ - ITARARÉ - SEM DENOMINAÇÃO 0683, RUA / 02560 - 504/015,00; 506/010,00.
	SUDESTE ITARARÉ - ITARARÉ - SEM DENOMINAÇÃO 0684, RUA / 02562 - 505/010,00; 506/010,00; 507/ 010,00; 508/010,00.



- 020,00; 316/020,00; 319/020,00; 320/020,00; 321/020,00; 322/020,00; 323/035,00.
- SUDESTE ITARARÉ - ITARARÉ - ZAUL PEDREIRA, MONSENHOR, RUA / 01729 - 379/015,00; 380/015,00; 381/015,00; 388/015,00; 389/015,00; 390/015,00; 398/015,00; 399/010,00; 409/010,00; 410/010,00; 422/010,00; 423/010,00; 436/010,00; 437/010,00; 451/010,00; 507/010,00; 508/010,00.
- SUDESTE- RENASCENÇA - NOVO HORIZONTE - 16, RUA / 02130 - 022/012,00; 023/012,00; 031/012,00; 032/012,00; 033/012,00; 080/015,00; 081/020,00.
- SUDESTE- RENASCENÇA - NOVO HORIZONTE - 17, RUA / 02131 - 021/012,00; 022/012,00; 079/015,00; 080/015,00.
- SUDESTE- RENASCENÇA - NOVO HORIZONTE - 19, RUA / 02133 - 020/012,00; 021/012,00; 032/012,00; 033/012,00; 034/012,00; 078/015,00; 079/015,00.
- SUDESTE- RENASCENÇA - NOVO HORIZONTE - ADAO MEDEIROS SOARES, RUA / 00018 - 002/012,00; 008/008,00; 009/008,00; 010/008,00; 011/012,00; 012/012,00; 013/012,00; 014/012,00; 015/012,00; 016/012,00; 017/012,00; 018/012,00; 019/012,00; 020/012,00; 021/012,00; 022/012,00; 023/012,00; 024/012,00; 026/012,00.
- SUDESTE- RENASCENÇA - NOVO HORIZONTE - ANASTÁCIO, SANTO, RUA / 02122 - 065/015,00; 066/015,00; 068/015,00; 069/015,00; 070/015,00.
- SUDESTE- RENASCENÇA - NOVO HORIZONTE - ANDRÉ, SANTO, RUA / 02124 - 017/012,00; 018/012,00; 036/012,00; 037/012,00; 071/015,00; 072/015,00; 073/015,00; 074/015,00.
- SUDESTE- RENASCENÇA - NOVO HORIZONTE - ANTONIO SANTANA, DESEMBARGADOR, RUA / 02305 - 001/008,00.
- SUDESTE- RENASCENÇA - NOVO HORIZONTE - CAETANO, SÃO, RUA / 02119 - 061/015,00; 062/015,00; 063/015,00; 064/015,00.
- SUDESTE- RENASCENÇA - NOVO HORIZONTE - ELISA, SANTA, RUA / 02126 - 075/015,00; 077/015,00.
- SUDESTE- RENASCENÇA - NOVO HORIZONTE - ESTEVÃO, SANTO, RUA / 02120 - 063/015,00; 064/015,00; 065/015,00; 066/015,00; 067/015,00.
- SUDESTE- RENASCENÇA - NOVO HORIZONTE - FERDINAND FREITAS, RUA / 00587 - 028/012,00; 029/012,00; 031/012,00; 033/012,00; 034/012,00; 078/015,00; 079/015,00; 080/015,00; 081/020,00; 082/012,00; 083/012,00.
- SUDESTE- RENASCENÇA - NOVO HORIZONTE - GABRIEL, SÃO, RUA / 02118 - 013/012,00; 014/012,00; 040/012,00; 041/012,00; 059/015,00; 060/015,00; 061/015,00; 062/015,00.
- SUDESTE- RENASCENÇA - NOVO HORIZONTE - GERTRUDES, SANTA, RUA / 02125 - 073/015,00; 074/015,00; 075/015,00; 076/015,00.
- SUDESTE- RENASCENÇA - NOVO HORIZONTE - GOIÂNIA, RUA / 00706 - 035/012,00; 036/012,00; 037/012,00; 038/012,00; 039/012,00; 040/012,00; 041/012,00; 042/012,00; 043/012,00; 056/015,00; 057/015,00; 060/015,00; 061/015,00; 064/015,00; 065/015,00; 070/015,00; 071/015,00; 074/015,00; 075/015,00; 077/015,00.
- SUDESTE- RENASCENÇA - NOVO HORIZONTE - GUIANA, RUA / 00727 - 016/012,00; 017/012,00; 037/012,00; 038/012,00.
- SUDESTE- RENASCENÇA - NOVO HORIZONTE - IRAQUE, RUA / 02127 - 012/012,00; 013/012,00; 041/012,00; 042/012,00.
- SUDESTE- RENASCENÇA - NOVO HORIZONTE - IRLANDA, RUA / 00798 - 011/012,00; 012/012,00; 042/012,00; 043/012,00.
- SUDESTE- RENASCENÇA - NOVO HORIZONTE - ISRAEL, RUA / 00806 - 014/012,00; 015/012,00; 039/012,00; 040/012,00.
- SUDESTE- RENASCENÇA - NOVO HORIZONTE - JAIME FORTES, RUA / 00828 - 020/012,00; 021/012,00; 022/012,00; 023/012,00; 025/012,00; 026/012,00; 027/012,00; 030/012,00; 031/012,00; 032/012,00; 034/012,00.
- SUDESTE- RENASCENÇA - NOVO HORIZONTE - JOAQUIM NELSON, RUA / 00908 - 058/015,00; 059/015,00; 062/015,00; 063/015,00; 067/015,00; 068/015,00; 069/015,00; 072/015,00; 073/015,00; 076/015,00; 077/015,00; 078/015,00; 079/015,00; 080/015,00; 081/020,00; 084/025,00; 085/020,00; 086/010,00; 087/010,00.
- SUDESTE- RENASCENÇA - NOVO HORIZONTE - MANOEL, SÃO, RUA / 02117 - 057/015,00; 058/015,00; 059/015,00; 060/015,00.
- SUDESTE- RENASCENÇA - NOVO HORIZONTE - MARIANA, SANTA, RUA / 02123 - 069/015,00; 070/015,00; 071/015,00; 072/015,00.
- SUDESTE- RENASCENÇA - NOVO HORIZONTE - NATAL, RUA / 01294 - 019/012,00; 020/012,00; 034/012,00; 035/012,00; 077/015,00; 078/015,00.
- SUDESTE- RENASCENÇA - NOVO HORIZONTE - NOÉ MENDES, AVENIDA / 01316 - 001/008,00; 026/012,00; 027/012,00; 028/012,00; 083/012,00; 084/025,00.
- SUDESTE- RENASCENÇA - NOVO HORIZONTE - NOVA ZELÂNDIA, RUA / 01323 - 015/012,00; 016/012,00; 038/012,00; 039/012,00.
- SUDESTE- RENASCENÇA - NOVO HORIZONTE - PALESTINA, RUA / 01370 - 010/008,00; 011/012,00; 043/012,00; 044/008,00; 055/008,00; 056/015,00; 058/015,00; 087/010,00.
- SUDESTE- RENASCENÇA - NOVO HORIZONTE - PEDRO GUIMARÃES, RUA / 01415 - 082/012,00; 083/012,00; 084/025,00; 085/020,00.
- SUDESTE- RENASCENÇA - NOVO HORIZONTE - POLONIA, RUA / 01458 - 018/012,00; 019/012,00; 035/012,00; 036/012,00.
- SUDESTE- RENASCENÇA - NOVO HORIZONTE - ROMENIA, RUA / 01524 - 056/015,00; 057/015,00.
- SUDESTE- RENASCENÇA - NOVO HORIZONTE - RONDONIA, RUA / 02128 - 056/015,00; 057/015,00; 058/015,00; 059/015,00; 060/015,00; 061/015,00; 062/015,00; 063/015,00; 064/015,00; 066/015,00; 067/015,00; 068/015,00; 069/015,00; 070/015,00; 071/015,00; 072/015,00; 073/015,00; 074/015,00; 075/015,00; 076/015,00; 077/015,00.
- SUDESTE- RENASCENÇA - NOVO HORIZONTE - SEM DENOMINAÇÃO 0330, AVENIDA / 02099 - 002/012,00; 003/008,00; 007/008,00; 008/008,00; 044/008,00; 045/008,00; 052/008,00; 053/008,00; 086/010,00; 087/010,00.
- SUDESTE- RENASCENÇA - NOVO HORIZONTE - SEM DENOMINAÇÃO 0331, RUA / 02100 - 006/008,00; 007/008,00; 045/008,00; 046/008,00; 051/008,00; 052/008,00.
- SUDESTE- RENASCENÇA - NOVO HORIZONTE - SEM DENOMINAÇÃO 0332, RUA / 02101 - 005/008,00; 006/008,00; 046/008,00; 047/008,00; 050/008,00; 051/008,00.
- SUDESTE- RENASCENÇA - NOVO HORIZONTE - SEM DENOMINAÇÃO 0333, RUA / 02102 - 004/008,00; 005/008,00; 047/008,00; 048/008,00; 049/008,00; 050/008,00.
- SUDESTE- RENASCENÇA - NOVO HORIZONTE - SEM DENOMINAÇÃO 0334, RUA / 02103 - 003/008,00; 004/008,00; 048/008,00; 049/008,00; 086/010,00.
- SUDESTE- RENASCENÇA - NOVO HORIZONTE - SEM DENOMINAÇÃO 0335, RUA / 02104 - 049/008,00;

- 050/008,00; 051/008,00; 052/008,00; 086/010,00.
- SUDESTE- RENASCENÇA - NOVO HORIZONTE - SEM DENOMINAÇÃO 0336, RUA / 02105 - 045/008,00; 046/008,00; 047/008,00; 048/008,00; 049/008,00; 050/008,00; 051/008,00; 052/008,00.
- SUDESTE- RENASCENÇA - NOVO HORIZONTE - SEM DENOMINAÇÃO 0337, RUA / 02106 - 004/008,00; 005/008,00; 006/008,00; 007/008,00; 045/008,00; 046/008,00; 047/008,00; 048/008,00.
- SUDESTE- RENASCENÇA - NOVO HORIZONTE - SEM DENOMINAÇÃO 0338, RUA / 02107 - 003/008,00; 004/008,00; 005/008,00; 006/008,00; 007/008,00.
- SUDESTE- RENASCENÇA - NOVO HORIZONTE - SEM DENOMINAÇÃO 0339, RUA / 02108 - 003/008,00.
- SUDESTE- RENASCENÇA - NOVO HORIZONTE - SEM DENOMINAÇÃO 0340, RUA / 02109 - 008/008,00; 009/008,00; 010/008,00; 044/008,00.
- SUDESTE- RENASCENÇA - NOVO HORIZONTE - SEM DENOMINAÇÃO 0341, RUA / 02110 - 044/008,00; 053/008,00; 054/008,00; 055/008,00.
- SUDESTE- RENASCENÇA - NOVO HORIZONTE - SEM DENOMINAÇÃO 0342, RUA / 02111 - 053/008,00; 054/008,00; 055/008,00; 087/010,00.
- SUDESTE- RENASCENÇA - NOVO HORIZONTE - SEM DENOMINAÇÃO 0343, RUA / 02112 - 054/008,00; 055/008,00.
- SUDESTE- RENASCENÇA - NOVO HORIZONTE - SEM DENOMINAÇÃO 0344, RUA / 02113 - 053/008,00; 054/008,00.
- SUDESTE- RENASCENÇA - NOVO HORIZONTE - SEM DENOMINAÇÃO 0345, RUA / 02114 - 009/008,00; 010/008,00.
- SUDESTE- RENASCENÇA - NOVO HORIZONTE - SEM DENOMINAÇÃO 0346, RUA / 02115 - 008/008,00; 009/008,00.
- SUDESTE- RENASCENÇA - NOVO HORIZONTE - SEM DENOMINAÇÃO 0351, RUA / 02134 - 023/012,00; 024/012,00; 025/012,00; 029/012,00; 030/012,00; 031/012,00; 081/020,00; 082/012,00; 085/020,00.
- SUDESTE- RENASCENÇA - NOVO HORIZONTE - SEM DENOMINAÇÃO 0352, RUA / 02135 - 025/012,00; 026/012,00; 027/012,00; 028/012,00; 029/012,00; 030/012,00; 082/012,00; 083/012,00; 084/025,00; 085/020,00.
- SUDESTE- RENASCENÇA - NOVO HORIZONTE - SEM DENOMINAÇÃO 0354, RUA / 02137 - 024/012,00; 025/012,00; 026/012,00.
- SUDESTE- RENASCENÇA - NOVO HORIZONTE - SEM DENOMINAÇÃO 0355, RUA / 02138 - 032/012,00; 033/012,00.
- SUDESTE- RENASCENÇA - NOVO HORIZONTE - SEM DENOMINAÇÃO 0464, RUA / 02310 - 065/015,00; 066/015,00.
- SUDESTE- RENASCENÇA - NOVO HORIZONTE - SEM DENOMINAÇÃO 2137, RUA / 04179 - 002/008,00.
- SUDESTE- RENASCENÇA - NOVO HORIZONTE - SEM DENOMINAÇÃO 3332, RUA / 05326 - 002/008,00.
- SUDESTE- RENASCENÇA - NOVO HORIZONTE - SEM DENOMINAÇÃO 3359, RUA / 05353 - 001/008,00.
- SUDESTE- RENASCENÇA - NOVO HORIZONTE - SEM DENOMINAÇÃO 3361, RUA / 05355 - 001/008,00.
- SUDESTE- RENASCENÇA - NOVO HORIZONTE - SURINAME, RUA / 01589 - 011/012,00; 012/012,00; 013/012,00; 014/012,00; 015/012,00; 016/012,00; 017/012,00; 018/012,00; 019/012,00; 035/012,00; 036/012,00; 037/012,00; 038/012,00; 039/012,00; 040/012,00; 041/012,00; 042/012,00; 043/012,00.
- SUDESTE- RENASCENÇA - NOVO HORIZONTE - TODOS OS SANTOS, RUA / 02121 - 067/015,00; 068/015,00.
- SUDESTE- RENASCENÇA - NOVO HORIZONTE - WALDEMAR ROCHA, RUA / 01706 - 027/012,00; 028/012,00; 029/012,00; 030/012,00.
- SUDESTE- RENASCENÇA - PARQUE IDEAL - ADAO MEDEIROS SOARES, RUA / 00018 - 106/020,00; 107/010,00; 108/010,00; 123/010,00; 124/010,00; 125/010,00; 126/010,00; 127/010,00; 128/010,00; 129/010,00; 130/010,00; 131/020,00; 135/010,00; 136/010,00; 150/010,00; 151/040,00.
- SUDESTE- RENASCENÇA - PARQUE IDEAL - ALENCAR VIEIRA, RUA / 00067 - 109/010,00; 110/010,00; 111/010,00; 112/010,00; 113/010,00; 114/010,00; 123/010,00; 124/010,00; 125/010,00; 126/010,00; 127/010,00; 128/010,00.
- SUDESTE- RENASCENÇA - PARQUE IDEAL - ALEXANDRE GOMES CHAVES, RUA / 00068 - 136/010,00; 148/040,00; 149/040,00; 150/010,00.
- SUDESTE- RENASCENÇA - PARQUE IDEAL - ALVARO OLIVEIRA LIMA, RUA / 00088 - 013/008,00; 014/008,00; 015/008,00; 016/008,00; 017/008,00; 018/008,00; 019/008,00; 020/008,00; 021/008,00; 022/008,00; 023/008,00; 024/008,00; 025/008,00; 026/008,00; 027/008,00; 028/008,00; 029/008,00.
- SUDESTE- RENASCENÇA - PARQUE IDEAL - AMÉLIA RUBIM, DONA, RUA / 00101 - 007/008,00; 008/008,00; 015/008,00; 016/008,00; 027/008,00; 028/008,00; 031/008,00; 032/008,00; 051/008,00; 052/008,00; 057/008,00; 058/008,00; 059/008,00; 060/008,00; 083/008,00; 084/008,00; 087/010,00; 088/010,00; 102/010,00; 103/010,00; 109/010,00; 110/010,00; 127/010,00; 128/010,00.
- SUDESTE- RENASCENÇA - PARQUE IDEAL - ANSELMO PERETTI, RUA / 00129 - 086/010,00; 087/010,00; 088/010,00; 089/010,00; 090/010,00; 091/010,00; 092/010,00; 098/010,00; 099/010,00; 100/010,00; 101/010,00; 102/010,00; 103/010,00; 104/010,00.
- SUDESTE- RENASCENÇA - PARQUE IDEAL - ANTONIO DINIZ, JORNALISTA, RUA / 00148 - 098/010,00; 099/010,00; 100/010,00; 101/010,00; 102/010,00; 103/010,00; 104/010,00; 105/020,00; 106/020,00; 108/010,00; 109/010,00; 110/010,00; 111/010,00; 112/010,00; 113/010,00; 114/010,00.
- SUDESTE- RENASCENÇA - PARQUE IDEAL - ANTONIO GOMES CHAVES, RUA / 00154 - 136/010,00; 137/010,00; 147/040,00; 148/040,00.
- SUDESTE- RENASCENÇA - PARQUE IDEAL - ANTONIO NEVES DE MELO, RUA / 00164 - 001/008,00; 002/008,00; 003/008,00; 020/008,00; 021/008,00; 022/008,00; 023/008,00; 036/008,00; 037/008,00; 046/008,00; 047/008,00; 067/008,00; 068/008,00; 069/008,00; 070/008,00; 078/008,00; 079/008,00; 092/010,00; 093/010,00; 097/010,00; 098/010,00; 114/010,00; 115/010,00; 122/030,00; 123/010,00; 151/040,00.
- SUDESTE- RENASCENÇA - PARQUE IDEAL - ANTONIO SANTANA, DESEMBARGADOR, RUA / 02305 - 009/015,00; 010/015,00.
- SUDESTE- RENASCENÇA - PARQUE IDEAL - BRENO TEODOMIRO DE CARVALHO, RUA / 00301 - 137/010,00; 138/010,00; 146/040,00; 147/040,00.
- SUDESTE- RENASCENÇA - PARQUE IDEAL - CORREIA DO COUTO, RUA / 00408 - 055/008,00; 056/008,00; 057/008,00; 058/008,00; 059/008,00; 060/008,00; 063/008,00; 064/008,00; 065/008,00; 066/008,00; 067/008,00; 068/008,00; 069/008,00; 070/008,00; 073/010,00; 074/010,00.
- SUDESTE- RENASCENÇA - PARQUE IDEAL - FABRICIO DE AREA LEÃO, RUA / 00574 - 002/008,00; 003/008,00; 004/008,00; 005/008,00; 006/008,00; 007/008,00; 008/008,00; 009/015,00; 010/015,00; 011/015,00; 012/015,00; 013/008,00; 014/008,00; 015/008,00; 016/008,00; 017/008,00; 018/008,00; 019/

- 008,00; 020/008,00; 021/008,00.
- SUDESTE- RENASCENÇA - PARQUE IDEAL - FERDINAND FREITAS, RUA / 00587 - 131/020,00; 132/010,00; 133/010,00; 134/010,00; 135/010,00; 137/010,00; 138/010,00; 139/010,00; 140/010,00; 141/010,00; 142/020,00.
- SUDESTE- RENASCENÇA - PARQUE IDEAL - FIRMINO DE SOUSA MARTINS, RUA / 00597 - 077/010,00; 078/008,00; 079/008,00; 080/008,00; 081/008,00; 082/008,00; 083/008,00; 084/008,00; 085/008,00; 086/010,00; 087/010,00; 088/010,00; 089/010,00; 090/010,00; 091/010,00; 092/010,00; 093/010,00.
- SUDESTE- RENASCENÇA - PARQUE IDEAL - FRANCISCO DE SOUSA MARTINS, RUA / 00637 - 004/008,00; 005/008,00; 018/008,00; 019/008,00; 024/008,00; 025/008,00; 034/008,00; 035/008,00; 048/008,00; 049/008,00; 063/008,00; 064/008,00; 065/008,00; 066/008,00; 080/008,00; 081/008,00; 090/010,00; 091/010,00; 099/010,00; 100/010,00; 112/010,00; 113/010,00; 124/010,00; 125/010,00.
- SUDESTE- RENASCENÇA - PARQUE IDEAL - FRANCISCO LIMA COUTO, RUA / 00644 - 006/008,00; 007/008,00; 016/008,00; 017/008,00; 026/008,00; 027/008,00; 032/008,00; 033/008,00; 050/008,00; 051/008,00; 059/008,00; 060/008,00; 061/008,00; 082/008,00; 083/008,00; 088/010,00; 089/010,00; 101/010,00; 102/010,00; 110/010,00; 111/010,00; 126/010,00; 127/010,00.
- SUDESTE- RENASCENÇA - PARQUE IDEAL - JOÃO CARNEIRO DA SILVA, RUA / 00856 - 129/010,00; 134/010,00; 135/010,00; 138/010,00; 139/010,00; 145/040,00; 146/040,00.
- SUDESTE- RENASCENÇA - PARQUE IDEAL - JOÃO DOMINGOS RAMOS, RUA / 00874 - 022/008,00; 023/008,00; 024/008,00; 025/008,00; 026/008,00; 027/008,00; 028/008,00; 029/008,00; 030/008,00; 031/008,00; 032/008,00; 033/008,00; 034/008,00; 035/008,00; 036/008,00; 037/008,00; 038/010,00.
- SUDESTE- RENASCENÇA - PARQUE IDEAL - JOAQUIM NELSON, RUA / 00908 - 119/030,00; 120/030,00; 121/030,00; 122/030,00; 142/020,00; 143/040,00; 144/040,00; 145/040,00; 146/040,00; 147/040,00; 148/040,00; 149/040,00; 151/040,00.
- SUDESTE- RENASCENÇA - PARQUE IDEAL - JOSÉ PE-REIRA LOPES, FARMACEUTICO, RUA / 01004 - 001/008,00; 003/008,00; 004/008,00; 005/008,00; 006/008,00; 007/008,00; 008/008,00; 009/015,00; 012/015,00; 013/008,00; 038/010,00.
- SUDESTE- RENASCENÇA - PARQUE IDEAL - LIVIO LOPES, JORNALISTA, RUA / 01096 - 005/008,00; 006/008,00; 017/008,00; 018/008,00; 025/008,00; 026/008,00; 033/008,00; 034/008,00; 049/008,00; 050/008,00; 061/008,00; 062/008,00; 063/008,00; 064/008,00; 081/008,00; 082/008,00; 089/010,00; 090/010,00; 100/010,00; 101/010,00; 111/010,00; 112/010,00; 125/010,00; 126/010,00.
- SUDESTE- RENASCENÇA - PARQUE IDEAL - LOURENCO FIGUEIREDO, RUA / 01103 - 030/008,00; 031/008,00; 032/008,00; 033/008,00; 034/008,00; 035/008,00; 036/008,00; 037/008,00; 046/008,00; 047/008,00; 048/008,00; 049/008,00; 050/008,00; 051/008,00; 052/008,00; 053/008,00.
- SUDESTE- RENASCENÇA - PARQUE IDEAL - LUIZ RODRIGUES CHAVES, CAPITÃO, RUA / 01139 - 003/008,00; 004/008,00; 019/008,00; 020/008,00; 023/008,00; 024/008,00; 035/008,00; 036/008,00; 047/008,00; 048/008,00; 065/008,00; 066/008,00; 067/008,00; 068/008,00; 079/008,00; 080/008,00; 091/010,00; 092/010,00; 098/010,00; 099/010,00; 113/010,00; 114/010,00; 123/010,00; 124/010,00.
- SUDESTE- RENASCENÇA - PARQUE IDEAL - MANOEL ILDEFONSO LIMA, RUA / 01169 - 045/010,00; 046/008,00; 047/008,00; 048/008,00; 049/008,00; 050/008,00; 051/008,00; 052/008,00; 053/008,00; 055/008,00; 058/008,00; 059/008,00; 061/008,00; 063/008,00; 065/008,00; 068/008,00; 069/008,00.
- SUDESTE- RENASCENÇA - PARQUE IDEAL - MARTINS VIEIRA, RUA / 01228 - 014/008,00; 015/008,00; 028/008,00; 029/008,00; 030/008,00; 031/008,00; 052/008,00; 053/008,00; 055/008,00; 056/008,00; 057/008,00; 058/008,00; 084/008,00; 085/008,00; 086/010,00; 087/010,00; 103/010,00; 104/010,00; 108/010,00; 109/010,00; 128/010,00.
- SUDESTE- RENASCENÇA - PARQUE IDEAL - NOÉ MENDES, AVENIDA / 01316 - 010/015,00; 011/015,00; 054/015,00; 105/020,00; 106/020,00; 131/020,00; 142/020,00.
- SUDESTE- RENASCENÇA - PARQUE IDEAL - PEDRO GUIMARÃES, RUA / 01415 - 136/010,00; 137/010,00; 138/010,00; 139/010,00; 140/010,00; 141/010,00; 143/040,00; 144/040,00; 145/040,00; 146/040,00; 147/040,00; 148/040,00; 149/040,00; 150/010,00.
- SUDESTE- RENASCENÇA - PARQUE IDEAL - PEDRO TEIXEIRA, DOUTOR, RUA / 01420 - 009/015,00; 010/015,00; 011/015,00; 012/015,00; 029/008,00; 030/008,00; 053/008,00; 054/015,00; 055/008,00; 056/008,00; 085/008,00; 086/010,00; 104/010,00; 105/020,00; 106/020,00; 107/010,00; 108/010,00; 130/010,00; 131/020,00; 132/010,00; 141/010,00; 142/020,00; 143/040,00.
- SUDESTE- RENASCENÇA - PARQUE IDEAL - POLODORO BURLAMAQUI, RUA / 01457 - 054/015,00; 056/008,00; 057/008,00; 060/008,00; 061/008,00; 064/008,00; 066/008,00; 067/008,00; 070/008,00; 071/010,00; 072/010,00; 078/008,00; 079/008,00; 080/008,00; 081/008,00; 082/008,00; 083/008,00; 084/008,00; 085/008,00; 105/020,00.
- SUDESTE- RENASCENÇA - PARQUE IDEAL - PONCION CALDAS, RUA / 02730 - 002/008,00; 021/008,00; 022/008,00; 037/008,00; 038/010,00; 045/010,00; 046/008,00; 069/008,00; 070/008,00; 071/010,00; 072/010,00; 073/010,00; 074/010,00; 075/010,00; 077/010,00; 078/008,00.
- SUDESTE- RENASCENÇA - PARQUE IDEAL - R.F.F.S.A. FERROVIA / 02441 - 038/010,00; 039/010,00; 076/010,00; 119/030,00.
- SUDESTE- RENASCENÇA - PARQUE IDEAL - SEM DENOMINAÇÃO 0601, RUA / 02474 - 038/010,00; 044/010,00; 045/010,00; 071/010,00; 072/010,00; 073/010,00; 074/010,00; 075/010,00; 076/010,00; 077/010,00; 093/010,00; 094/010,00; 095/010,00; 117/010,00; 118/010,00; 120/030,00; 121/030,00.
- SUDESTE- RENASCENÇA - PARQUE IDEAL - SEM DENOMINAÇÃO 0602, RUA / 02475 - 095/010,00; 096/010,00; 116/010,00; 117/010,00; 121/030,00; 122/030,00.
- SUDESTE- RENASCENÇA - PARQUE IDEAL - SEM DENOMINAÇÃO 0607, RUA / 02480 - 076/010,00; 094/010,00; 118/010,00; 119/030,00; 120/030,00.
- SUDESTE- RENASCENÇA - PARQUE IDEAL - SEM DENOMINAÇÃO 0609, RUA / 02482 - 149/040,00; 150/010,00; 151/040,00.
- SUDESTE- RENASCENÇA - PARQUE IDEAL - SEM DENOMINAÇÃO 0831, RUA / 02732 - 001/008,00; 002/008,00.
- SUDESTE- RENASCENÇA - PARQUE IDEAL - SEM DENOMINAÇÃO 0832, RUA / 02733 - 013/008,00; 014/008,00.
- SUDESTE- RENASCENÇA - PARQUE IDEAL - SEM DENOMINAÇÃO 0833, RUA / 02734 - 013/008,00; 014/008,00; 029/008,00.
- SUDESTE- RENASCENÇA - PARQUE IDEAL - SEM DENOMINAÇÃO 0834, RUA / 02735 - 011/015,00; 054/015,00.
- SUDESTE- RENASCENÇA - PARQUE IDEAL - SEM DENO-



- MINAÇÃO 0835, RUA / 02736 - 074/010,00; 075/010,00.
- SUDESTE- RENASCENÇA - PARQUE IDEAL - SEM DENOMINAÇÃO 0836, RUA / 02737 - 072/010,00; 073/010,00.
- SUDESTE- RENASCENÇA - PARQUE IDEAL - SEM DENOMINAÇÃO 0837, RUA / 02738 - 071/010,00; 077/010,00.
- SUDESTE- RENASCENÇA - PARQUE IDEAL - SEM DENOMINAÇÃO 0838, RUA / 02739 - 039/010,00; 040/010,00; 041/010,00; 042/010,00; 043/010,00; 044/010,00.
- SUDESTE- RENASCENÇA - PARQUE IDEAL - SEM DENOMINAÇÃO 0839, RUA / 02740 - 039/010,00; 040/010,00; 041/010,00; 042/010,00; 043/010,00; 044/010,00.
- SUDESTE- RENASCENÇA - PARQUE IDEAL - SEM DENOMINAÇÃO 0840, RUA / 02741 - 043/010,00; 044/010,00.
- SUDESTE- RENASCENÇA - PARQUE IDEAL - SEM DENOMINAÇÃO 0841, RUA / 02742 - 042/010,00; 043/010,00.
- SUDESTE- RENASCENÇA - PARQUE IDEAL - SEM DENOMINAÇÃO 0842, RUA / 02743 - 041/010,00; 042/010,00.
- SUDESTE- RENASCENÇA - PARQUE IDEAL - SEM DENOMINAÇÃO 0843, RUA / 02744 - 040/010,00; 041/010,00.
- SUDESTE- RENASCENÇA - PARQUE IDEAL - SEM DENOMINAÇÃO 0844, RUA / 02745 - 039/010,00; 040/010,00.
- SUDESTE- RENASCENÇA - PARQUE IDEAL - SEM DENOMINAÇÃO 0846, RUA / 02747 - 076/010,00; 093/010,00; 094/010,00; 095/010,00; 096/010,00; 097/010,00.
- SUDESTE- RENASCENÇA - PARQUE IDEAL - SEM DENOMINAÇÃO 0847, RUA / 02748 - 094/010,00; 095/010,00; 096/010,00; 097/010,00; 115/010,00; 116/010,00; 117/010,00; 118/010,00.
- SUDESTE- RENASCENÇA - PARQUE IDEAL - SEM DENOMINAÇÃO 0848, RUA / 02749 - 115/010,00; 116/010,00; 117/010,00; 118/010,00; 120/030,00; 121/030,00; 122/030,00.
- SUDESTE- RENASCENÇA - PARQUE IDEAL - SEM DENOMINAÇÃO 0849, RUA / 02750 - 076/010,00; 119/030,00.
- SUDESTE- RENASCENÇA - PARQUE IDEAL - SEM DENOMINAÇÃO 0850, RUA / 02751 - 096/010,00; 097/010,00; 115/010,00; 116/010,00.
- SUDESTE- RENASCENÇA - PARQUE IDEAL - SEM DENOMINAÇÃO 0851, RUA / 02752 - 061/008,00; 062/008,00.
- SUDESTE- RENASCENÇA - PARQUE IDEAL - SEM DENOMINAÇÃO 0852, RUA / 02753 - 061/008,00; 062/008,00.
- SUDESTE- RENASCENÇA - PARQUE IDEAL - SEM DENOMINAÇÃO 0853, RUA / 02754 - 061/008,00; 062/008,00.
- SUDESTE- RENASCENÇA - PARQUE IDEAL - SEM DENOMINAÇÃO 0854, RUA / 02755 - 133/010,00; 134/010,00; 139/010,00; 140/010,00; 144/040,00; 145/040,00.
- SUDESTE- RENASCENÇA - PARQUE IDEAL - SEM DENOMINAÇÃO 0855, RUA / 02756 - 107/010,00; 108/010,00; 129/010,00; 130/010,00; 132/010,00; 133/010,00; 140/010,00; 141/010,00; 143/040,00; 144/040,00.
- SUDESTE- RENASCENÇA - PARQUE IDEAL - SEM DENOMINAÇÃO 1967, RUA / 03991 - 075/008,00.
- SUDESTE- RENASCENÇA - PARQUE IDEAL - SEM DENOMINAÇÃO 3269, RUA / 05262 - 038/010,00.
- SUDESTE- RENASCENÇA - PARQUE IDEAL - SEM DENOMINAÇÃO 3270, RUA / 05263 - 038/010,00.
- SUDESTE- RENASCENÇA - PARQUE IDEAL - SEM DENOMINAÇÃO 3271, RUA / 05264 - 038/010,00.
- SUDESTE- RENASCENÇA - PARQUE IDEAL - SEM DENOMINAÇÃO 3297, RUA / 05290 - 076/010,00.
- SUDESTE- RENASCENÇA - PARQUE IDEAL - WALDEMAR ROCHA, RUA / 01706 - 129/010,00; 130/010,00; 132/010,00; 133/010,00; 134/010,00.
- SUDESTE- RENASCENÇA - PARQUE POTI - ALBERTO MONTEIRO, DEPUTADO, RUA / 00057 - 009/008,00; 010/008,00; 016/006,00; 017/006,00; 035/006,00; 036/006,00; 043/008,00; 044/008,00; 047/008,00; 048/008,00.
- SUDESTE- RENASCENÇA - PARQUE POTI - ANTONIO SANTANA, DESEMBARGADOR, RUA / 02305 - 027/008,00; 028/008,00; 029/008,00; 046/008,00; 047/008,00; 048/008,00; 049/008,00; 050/008,00; 051/008,00; 052/008,00; 054/008,00; 055/008,00; 056/008,00.
- SUDESTE- RENASCENÇA - PARQUE POTI - EGIDIO MOTA, DOUTOR, RUA / 00515 - 001/008,00; 002/008,00; 003/008,00; 023/008,00; 024/008,00; 025/008,00; 026/008,00; 027/008,00.
- SUDESTE- RENASCENÇA - PARQUE POTI - ERVITONIO TEODORO, RUA / 00550 - 001/008,00; 004/008,00; 005/008,00; 006/008,00; 007/008,00; 008/008,00; 009/008,00; 010/008,00; 011/008,00; 012/008,00; 058/008,00.
- SUDESTE- RENASCENÇA - PARQUE POTI - FRANCISCO CERQUEIRA DANTAS, DOUTOR, RUA / 00627 - 001/008,00; 002/008,00; 003/008,00; 004/008,00; 022/008,00; 023/008,00; 024/008,00; 025/008,00; 026/008,00; 027/008,00; 028/008,00; 031/008,00; 032/008,00.
- SUDESTE- RENASCENÇA - PARQUE POTI - GERALDO MARQUES DOS SANTOS, RUA / 00686 - 051/008,00; 052/008,00.
- SUDESTE- RENASCENÇA - PARQUE POTI - JOSÉ PARENTE SAMPAIO, RUA / 00999 - 011/008,00; 012/008,00; 014/006,00; 015/006,00; 037/006,00; 038/006,00; 041/008,00; 042/008,00; 049/008,00; 050/008,00.
- SUDESTE- RENASCENÇA - PARQUE POTI - LAURENTINO MACHADO LOPES, RUA / 01056 - 008/008,00; 009/008,00; 017/006,00; 018/006,00; 034/006,00; 035/006,00; 044/008,00; 045/008,00; 046/008,00; 047/008,00.
- SUDESTE- RENASCENÇA - PARQUE POTI - NAPOLEÃO AZEVEDO, RUA / 01291 - 006/008,00; 007/008,00; 019/006,00; 020/006,00; 033/006,00; 034/006,00; 045/008,00; 046/008,00; 054/008,00.
- SUDESTE- RENASCENÇA - PARQUE POTI - OLAVO NOGUEIRA, CORONEL, RUA / 01335 - 012/008,00; 013/006,00; 039/006,00; 040/008,00; 052/008,00; 053/008,00; 055/008,00.
- SUDESTE- RENASCENÇA - PARQUE POTI - PARA REDONDA, ESTRADA / 02307 - 055/008,00; 056/008,00; 057/008,00; 058/008,00.
- SUDESTE- RENASCENÇA - PARQUE POTI - PINHEIRO MACHADO, DEPUTADO, RUA / 01443 - 003/008,00; 004/008,00; 005/008,00; 006/008,00; 007/008,00; 008/008,00; 009/008,00; 010/008,00; 011/008,00; 012/008,00; 013/006,00; 014/006,00; 015/006,00; 016/006,00; 017/006,00; 018/006,00; 019/006,00; 020/006,00; 021/008,00; 022/008,00; 023/008,00.
- SUDESTE- RENASCENÇA - PARQUE POTI - SAULO NASCIMENTO, VEREADOR, RUA / 01564 - 010/008,00; 011/008,00; 015/006,00; 016/006,00; 036/006,00; 037/006,00; 042/008,00; 043/008,00; 048/008,00; 049/008,00.

- SUDESTE- RENASCENÇA - PARQUE POTI - SEM DENOMINAÇÃO 0296, RUA / 02249 - 028/008,00; 029/008,00; 030/008,00; 031/008,00.
- SUDESTE- RENASCENÇA - PARQUE POTI - SEM DENOMINAÇÃO 0472, RUA / 02320 - 028/008,00; 029/008,00; 030/008,00; 031/008,00.
- SUDESTE- RENASCENÇA - PARQUE POTI - SEM DENOMINAÇÃO 0473, RUA / 02321 - 004/008,00; 005/008,00; 021/008,00; 022/008,00.
- SUDESTE- RENASCENÇA - PARQUE POTI - SEM DENOMINAÇÃO 0474, RUA / 02322 - 005/008,00; 006/008,00; 020/006,00; 021/008,00; 029/008,00; 030/008,00; 032/008,00; 033/006,00; 034/008,00.
- SUDESTE- RENASCENÇA - PARQUE POTI - SEM DENOMINAÇÃO 0475, RUA / 02324 - 007/008,00; 008/008,00; 018/006,00; 019/006,00.
- SUDESTE- RENASCENÇA - PARQUE POTI - SEM DENOMINAÇÃO 0476, RUA / 02325 - 001/008,00; 002/008,00.
- SUDESTE- RENASCENÇA - PARQUE POTI - SEM DENOMINAÇÃO 0477, RUA / 02326 - 002/008,00; 003/008,00.
- SUDESTE- RENASCENÇA - PARQUE POTI - SEM DENOMINAÇÃO 0478, RUA / 02330 - 020/006,00; 021/008,00; 022/008,00; 032/008,00; 033/006,00.
- SUDESTE- RENASCENÇA - PARQUE POTI - SEM DENOMINAÇÃO 0479, RUA / 02331 - 013/006,00; 014/006,00; 015/006,00; 016/006,00; 017/006,00; 018/006,00; 019/006,00; 034/006,00; 035/006,00; 036/006,00; 037/006,00; 038/006,00; 039/006,00.
- SUDESTE- RENASCENÇA - PARQUE POTI - SEM DENOMINAÇÃO 0480, RUA / 02332 - 030/008,00; 031/008,00; 032/008,00.
- SUDESTE- RENASCENÇA - PARQUE POTI - SEM DENOMINAÇÃO 0481, RUA / 02333 - 033/006,00; 034/006,00; 035/006,00; 036/006,00; 037/006,00; 038/006,00; 039/006,00; 040/008,00; 041/008,00; 042/008,00; 043/008,00; 044/008,00; 045/008,00; 054/008,00.
- SUDESTE- RENASCENÇA - PARQUE POTI - SEM DENOMINAÇÃO 0482, RUA / 02334 - 040/008,00; 041/008,00; 042/008,00; 043/008,00; 044/008,00; 045/008,00; 046/008,00; 047/008,00; 048/008,00; 049/008,00; 050/008,00; 051/008,00; 052/008,00.
- SUDESTE- RENASCENÇA - PARQUE POTI - SEM DENOMINAÇÃO 0483, RUA / 02335 - 053/008,00; 055/008,00; 056/008,00; 057/008,00.
- SUDESTE- RENASCENÇA - PARQUE POTI - SEM DENOMINAÇÃO 0484, RUA / 02336 - 057/008,00; 058/008,00.
- SUDESTE- RENASCENÇA - PARQUE POTI - SEM DENOMINAÇÃO 3312, RUA / 05306 - 053/008,00.
- SUDESTE- RENASCENÇA - PARQUE POTI - SEM DENOMINAÇÃO 3322, RUA / 05316 - 053/008,00.
- SUDESTE- RENASCENÇA - PARQUE POTI - VIDAL DE FREITAS, DESEMBARGADOR, RUA / 01683 - 023/008,00; 024/008,00.
- SUDESTE- RENASCENÇA - PARQUE POTI - XVI (BAIRRO RENASCENÇA), RUA / 02329 - 026/008,00; 027/008,00.
- SUDESTE- RENASCENÇA - PARQUE POTI - XVII (BAIRRO RENASCENÇA), RUA / 02328 - 025/008,00; 026/008,00.
- SUDESTE- RENASCENÇA - PARQUE POTI - XVIII (BAIRRO RENASCENÇA), RUA / 02327 - 024/008,00; 025/008,00.
- SUDESTE- RENASCENÇA - PARQUE POTI - ZECA BARBOSA, RUA / 01730 - 013/006,00; 014/006,00; 038/006,00; 039/006,00; 040/008,00; 041/008,00; 050/008,00; 051/008,00.
- SUDESTE- RENASCENÇA - REDONDA - ANTONIO SANTANA, DESEMBARGADOR, RUA / 02305 - 009/005,00.
- SUDESTE- RENASCENÇA - REDONDA - JOAQUIM NELSON, RUA / 00908 - 001/007,00; 011/005,00.
- SUDESTE- RENASCENÇA - REDONDA - PARA REDONDA, ESTRADA / 02307 - 001/007,00; 007/008,00; 008/008,00; 009/005,00; 010/005,00; 011/005,00.
- SUDESTE- RENASCENÇA - REDONDA - SEM DENOMINAÇÃO 0334, RUA / 02103 - 001/007,00.
- SUDESTE- RENASCENÇA - REDONDA - SEM DENOMINAÇÃO 0339, RUA / 02108 - 001/007,00; 002/008,00; 006/008,00; 007/008,00.
- SUDESTE- RENASCENÇA - REDONDA - SEM DENOMINAÇÃO 1830, RUA / 03840 - 002/008,00; 003/008,00; 004/008,00.
- SUDESTE- RENASCENÇA - REDONDA - SEM DENOMINAÇÃO 1831, RUA / 03841 - 002/008,00; 003/008,00; 004/008,00; 005/008,00; 006/008,00.
- SUDESTE- RENASCENÇA - REDONDA - SEM DENOMINAÇÃO 1832, RUA / 03842 - 005/008,00; 006/008,00; 007/008,00; 008/008,00.
- SUDESTE- RENASCENÇA - REDONDA - SEM DENOMINAÇÃO 1833, RUA / 03843 - 010/005,00; 011/005,00.
- SUDESTE- RENASCENÇA - REDONDA - SEM DENOMINAÇÃO 1834, RUA / 03844 - 009/005,00; 010/005,00.
- SUDESTE- RENASCENÇA - REDONDA - SEM DENOMINAÇÃO 1836, RUA / 03846 - 004/008,00; 005/008,00; 008/008,00.
- SUDESTE- RENASCENÇA - REDONDA - SEM DENOMINAÇÃO 1837, RUA / 03847 - 003/008,00; 004/008,00.
- SUDESTE- RENASCENÇA - REDONDA - SEM DENOMINAÇÃO 1838, RUA / 03848 - 002/008,00; 003/008,00; 005/008,00; 006/008,00; 007/008,00; 008/008,00.
- SUDESTE- RENASCENÇA - RENASCENÇA - 01, RUA / 02337 - 001/008,00; 002/008,00; 009/008,00; 010/008,00; 021/008,00; 022/008,00; 023/008,00; 024/008,00; 050/008,00; 051/008,00; 055/008,00; 056/008,00; 057/008,00; 058/008,00; 117/008,00.
- SUDESTE- RENASCENÇA - RENASCENÇA - 02, RUA / 02338 - 002/008,00; 003/008,00; 008/008,00; 009/008,00; 012/008,00; 013/008,00; 020/008,00; 021/008,00.
- SUDESTE- RENASCENÇA - RENASCENÇA - 03, RUA / 02339 - 003/008,00; 004/008,00; 007/008,00; 008/008,00; 013/008,00; 014/008,00; 019/008,00; 020/008,00.
- SUDESTE- RENASCENÇA - RENASCENÇA - 04, RUA / 02340 - 004/008,00; 005/008,00; 006/008,00; 007/008,00; 014/008,00; 015/008,00; 018/008,00; 019/008,00.
- SUDESTE- RENASCENÇA - RENASCENÇA - 05, RUA / 02341 - 015/008,00; 016/008,00; 017/008,00; 018/008,00.
- SUDESTE- RENASCENÇA - RENASCENÇA - 07, RUA / 02366 - 017/008,00; 018/008,00; 019/008,00; 020/008,00; 021/008,00; 022/008,00; 027/008,00; 028/008,00; 029/008,00; 030/008,00; 031/008,00; 032/008,00; 033/008,00; 034/008,00; 035/008,00; 036/008,00.
- SUDESTE- RENASCENÇA - RENASCENÇA - 08, RUA / 02365 - 010/008,00; 011/008,00; 012/008,00; 013/008,00; 014/008,00; 019/008,00; 020/008,00; 021/008,00.
- SUDESTE- RENASCENÇA - RENASCENÇA - 09, RUA / 02364 - 006/008,00; 007/008,00; 008/008,00; 009/008,00; 010/008,00; 011/008,00; 012/008,00; 013/008,00; 014/008,00; 015/008,00; 016/008,00.
- SUDESTE- RENASCENÇA - RENASCENÇA - 10, RUA / 02317 - 002/008,00; 003/008,00; 004/008,00; 005/

- 008,00; 006/008,00; 007/008,00; 008/008,00; 009/008,00.
- SUDESTE- RENASCENÇA - RENASCENÇA - 11, RUA / 02316 - 001/008,00; 002/008,00; 003/008,00; 004/008,00; 005/008,00; 109/008,00; 110/008,00; 111/008,00; 112/008,00; 113/008,00; 114/008,00; 115/008,00; 116/008,00.
- SUDESTE- RENASCENÇA - RENASCENÇA - 26, RUA / 02343 - 011/008,00; 012/008,00.
- SUDESTE- RENASCENÇA - RENASCENÇA - ADÃO PEDRO, MECÂNICO, RUA / 00019 - 102/008,00; 103/008,00; 104/008,00; 105/008,00.
- SUDESTE- RENASCENÇA - RENASCENÇA - AMÉLIA RUBIM, DONA, RUA / 00101 - 037/008,00; 038/008,00; 039/008,00; 041/008,00; 042/008,00; 043/008,00; 045/008,00; 046/008,00; 048/008,00; 049/008,00; 054/008,00; 055/008,00; 056/008,00; 059/008,00; 060/008,00; 061/008,00; 062/008,00; 063/008,00; 064/008,00; 065/008,00.
- SUDESTE- RENASCENÇA - RENASCENÇA - ANTONIO SANTANA, DESEMBARGADOR, RUA / 02305 - 005/008,00; 006/008,00; 016/008,00; 017/008,00; 036/008,00; 037/008,00; 065/008,00; 066/008,00; 067/015,00; 075/008,00; 076/008,00; 083/008,00; 084/008,00; 106/008,00; 107/008,00; 116/008,00.
- SUDESTE- RENASCENÇA - RENASCENÇA - EGÍDIO MOTA, DOUTOR, RUA / 00515 - 091/008,00; 092/008,00; 095/008,00; 096/008,00; 097/008,00; 099/008,00; 100/008,00; 103/008,00; 104/008,00; 107/008,00.
- SUDESTE- RENASCENÇA - RENASCENÇA - ERVITONIO TEODORO, RUA / 00550 - 071/015,00; 072/008,00; 079/008,00; 080/008,00; 087/008,00; 088/008,00; 089/008,00; 090/008,00; 091/008,00.
- SUDESTE- RENASCENÇA - RENASCENÇA - HERMÓGENES CARVALHO, RUA / 00766 - 076/008,00; 077/008,00; 078/008,00; 079/008,00; 080/008,00; 081/008,00; 082/008,00; 083/008,00.
- SUDESTE- RENASCENÇA - RENASCENÇA - HONÓRIO SILVA, RUA / 00773 - 080/008,00; 081/008,00; 082/008,00; 083/008,00; 084/008,00; 085/008,00; 086/008,00; 087/008,00.
- SUDESTE- RENASCENÇA - RENASCENÇA - INHAÚMA, RUA / 02367 - 015/008,00; 016/008,00; 017/008,00; 018/008,00.
- SUDESTE- RENASCENÇA - RENASCENÇA - LINDOMAR DUTRA, GENERAL, RUA / 01089 - 072/008,00; 073/008,00; 074/008,00; 075/008,00; 076/008,00; 077/008,00; 078/008,00; 079/008,00.
- SUDESTE- RENASCENÇA - RENASCENÇA - MALAGRIDA, PADRE, RUA / 01150 - 089/008,00; 090/008,00; 092/008,00; 093/008,00; 094/008,00; 095/008,00; 096/008,00; 097/008,00; 098/008,00; 099/008,00; 100/008,00; 101/008,00; 102/008,00; 103/008,00; 104/008,00; 105/008,00; 106/008,00; 107/008,00.
- SUDESTE- RENASCENÇA - RENASCENÇA - MARIA DO SOCORRO MAIA, RUA / 01206 - 104/008,00; 105/008,00; 106/008,00; 107/008,00.
- SUDESTE- RENASCENÇA - RENASCENÇA - NOÉ MENDES, AVENIDA / 01316 - 067/015,00; 068/015,00; 069/015,00; 070/015,00; 071/015,00; 072/008,00; 073/008,00; 074/008,00; 075/008,00.
- SUDESTE- RENASCENÇA - RENASCENÇA - PEDRO TEIXEIRA, DOUTOR, RUA / 01420 - 058/008,00; 059/008,00; 060/008,00; 061/008,00; 062/008,00; 063/008,00; 064/008,00; 065/008,00; 066/008,00; 067/015,00; 068/015,00; 069/015,00; 070/015,00; 071/015,00.
- SUDESTE- RENASCENÇA - RENASCENÇA - PINHEIRO MACHADO, DEPUTADO, RUA / 01443 - 069/015,00; 070/015,00; 072/008,00; 073/008,00; 078/008,00; 079/008,00; 080/008,00; 081/008,00; 086/008,00; 087/008,00; 088/008,00; 089/008,00; 090/008,00; 091/008,00; 092/008,00; 093/008,00.
- SUDESTE- RENASCENÇA - RENASCENÇA - R.F.F.S.A, FERROVIA / 02441 - 001/008,00; 109/008,00; 110/008,00; 111/008,00; 112/008,00; 113/008,00; 114/008,00; 115/008,00; 116/008,00.
- SUDESTE- RENASCENÇA - RENASCENÇA - SEM DENOMINAÇÃO 0485, RUA / 02342 - 010/008,00; 011/008,00.
- SUDESTE- RENASCENÇA - RENASCENÇA - SEM DENOMINAÇÃO 0487, RUA / 02344 - 024/008,00; 025/008,00; 026/008,00; 108/008,00.
- SUDESTE- RENASCENÇA - RENASCENÇA - SEM DENOMINAÇÃO 0488, RUA / 02345 - 051/008,00; 052/008,00; 053/008,00; 054/008,00; 055/008,00.
- SUDESTE- RENASCENÇA - RENASCENÇA - SEM DENOMINAÇÃO 0489, RUA / 02346 - 022/008,00; 023/008,00; 026/008,00; 027/008,00; 028/008,00; 048/008,00; 049/008,00; 050/008,00; 052/008,00; 053/008,00; 054/008,00; 056/008,00; 057/008,00; 058/008,00; 059/008,00; 070/015,00; 071/008,00; 108/008,00.
- SUDESTE- RENASCENÇA - RENASCENÇA - SEM DENOMINAÇÃO 0490, RUA / 02347 - 024/008,00; 025/008,00; 026/008,00; 027/008,00; 028/008,00; 108/008,00; 117/008,00.
- SUDESTE- RENASCENÇA - RENASCENÇA - SEM DENOMINAÇÃO 0491, RUA / 02348 - 048/008,00; 049/008,00; 059/008,00; 060/008,00.
- SUDESTE- RENASCENÇA - RENASCENÇA - SEM DENOMINAÇÃO 0492, RUA / 02349 - 025/008,00; 026/008,00; 028/008,00; 029/008,00; 047/008,00; 048/008,00; 050/008,00; 117/008,00.
- SUDESTE- RENASCENÇA - RENASCENÇA - SEM DENOMINAÇÃO 0493, RUA / 02350 - 046/008,00; 047/008,00; 048/008,00; 060/008,00; 061/008,00.
- SUDESTE- RENASCENÇA - RENASCENÇA - SEM DENOMINAÇÃO 0494, RUA / 02351 - 046/008,00; 047/008,00.
- SUDESTE- RENASCENÇA - RENASCENÇA - SEM DENOMINAÇÃO 0495, RUA / 02352 - 029/008,00; 030/008,00.
- SUDESTE- RENASCENÇA - RENASCENÇA - SEM DENOMINAÇÃO 0496, RUA / 02353 - 045/008,00; 046/008,00; 061/008,00; 062/008,00.
- SUDESTE- RENASCENÇA - RENASCENÇA - SEM DENOMINAÇÃO 0497, RUA / 02354 - 029/008,00; 030/008,00; 031/008,00; 043/008,00; 044/008,00; 045/008,00; 046/008,00; 062/008,00; 063/008,00.
- SUDESTE- RENASCENÇA - RENASCENÇA - SEM DENOMINAÇÃO 0498, RUA / 02355 - 031/008,00; 032/008,00; 033/008,00; 041/008,00; 042/008,00; 043/008,00; 044/008,00; 063/008,00; 064/008,00.
- SUDESTE- RENASCENÇA - RENASCENÇA - SEM DENOMINAÇÃO 0499, RUA / 02356 - 032/008,00; 033/008,00.
- SUDESTE- RENASCENÇA - RENASCENÇA - SEM DENOMINAÇÃO 0500, RUA / 02357 - 041/008,00; 042/008,00; 064/008,00; 065/008,00.
- SUDESTE- RENASCENÇA - RENASCENÇA - SEM DENOMINAÇÃO 0501, RUA / 02358 - 039/008,00; 040/008,00; 041/008,00; 065/008,00.
- SUDESTE- RENASCENÇA - RENASCENÇA - SEM DENOMINAÇÃO 0502, RUA / 02359 - 039/008,00; 040/008,00.
- SUDESTE- RENASCENÇA - RENASCENÇA - SEM DENOMINAÇÃO 0503, RUA / 02360 - 029/008,00; 031/008,00; 033/008,00; 034/008,00; 040/008,00; 041/008,00; 044/008,00; 046/008,00.
- SUDESTE- RENASCENÇA - RENASCENÇA - SEM DENOMINAÇÃO 0504, RUA / 02361 - 034/008,00; 035/

008,00.	008,00.
SUDESTE- RENASCENÇA - RENASCENÇA - SEM DENOMINAÇÃO 0505, RUA / 02362 - 038/008,00; 039/008,00.	SUDESTE- RENASCENÇA - RENASCENÇA - SEM DENOMINAÇÃO 3281, RUA / 05274 - 110/008,00; 111/008,00.
SUDESTE- RENASCENÇA - RENASCENÇA - SEM DENOMINAÇÃO 0506, RUA / 02363 - 098/008,00; 099/008,00; 100/008,00; 101/008,00.	SUDESTE- RENASCENÇA - RENASCENÇA - SEM DENOMINAÇÃO 3282, RUA / 05275 - 111/008,00; 112/008,00.
SUDESTE- RENASCENÇA - RENASCENÇA - SEM DENOMINAÇÃO 0508, RUA / 02368 - 022/008,00; 023/008,00.	SUDESTE- RENASCENÇA - RENASCENÇA - SEM DENOMINAÇÃO 3283, RUA / 05276 - 112/008,00; 113/008,00.
SUDESTE- RENASCENÇA - RENASCENÇA - SEM DENOMINAÇÃO 0509, RUA / 02369 - 023/008,00; 024/008,00; 108/008,00.	SUDESTE- RENASCENÇA - RENASCENÇA - SEM DENOMINAÇÃO 3284, RUA / 05277 - 113/008,00; 114/008,00.
SUDESTE- RENASCENÇA - RENASCENÇA - SEM DENOMINAÇÃO 0510, RUA / 02370 - 053/008,00; 054/008,00.	SUDESTE- RENASCENÇA - RENASCENÇA - SEM DENOMINAÇÃO 3285, RUA / 05278 - 114/008,00; 115/008,00.
SUDESTE- RENASCENÇA - RENASCENÇA - SEM DENOMINAÇÃO 0511, RUA / 02371 - 034/008,00; 036/008,00; 037/008,00; 039/008,00; 040/008,00.	SUDESTE- RENASCENÇA - RENASCENÇA - SEM DENOMINAÇÃO 3286, RUA / 05279 - 115/008,00; 116/008,00.
SUDESTE- RENASCENÇA - RENASCENÇA - SEM DENOMINAÇÃO 0512, RUA / 02372 - 041/008,00; 042/008,00; 043/008,00; 044/008,00; 045/008,00; 046/008,00.	SUDESTE- RENASCENÇA - RENASCENÇA - SEM DENOMINAÇÃO 3288, RUA / 05281 - 025/008,00; 117/008,00.
SUDESTE- RENASCENÇA - RENASCENÇA - SEM DENOMINAÇÃO 0567, RUA / 02433 - 048/008,00; 049/008,00; 050/008,00; 051/008,00; 052/008,00.	SUDESTE- RENASCENÇA - RENASCENÇA - VALDEMAR SANTOS, SENADOR, RUA / 01661 - 068/015,00; 069/015,00; 073/008,00; 074/008,00; 077/008,00; 078/008,00; 081/008,00; 082/008,00; 085/008,00; 086/008,00; 098/008,00.
SUDESTE- RENASCENÇA - RENASCENÇA - SEM DENOMINAÇÃO 0568, RUA / 02434 - 051/008,00; 052/008,00; 053/008,00; 055/008,00.	SUDESTE- RENASCENÇA - RENASCENÇA - VIDAL DE FREITAS, DESEMBARGADOR, RUA / 01683 - 092/008,00; 093/008,00; 094/008,00; 095/008,00.
SUDESTE- RENASCENÇA - RENASCENÇA - SEM DENOMINAÇÃO 0569, RUA / 02435 - 056/008,00; 057/008,00.	SUDESTE- RENASCENÇA - RENASCENÇA - XVI, RUA / 02329 - 097/008,00; 099/008,00.
SUDESTE- RENASCENÇA - RENASCENÇA - SEM DENOMINAÇÃO 0570, RUA / 02436 - 057/008,00; 058/008,00.	SUDESTE- RENASCENÇA - RENASCENÇA - XVII, RUA / 02328 - 094/008,00; 096/008,00; 097/008,00; 098/008,00.
SUDESTE- RENASCENÇA - RENASCENÇA - SEM DENOMINAÇÃO 0571, RUA / 02437 - 088/008,00; 089/008,00.	SUDESTE- RENASCENÇA - RENASCENÇA - XVIII, RUA / 02327 - 095/008,00; 096/008,00.
SUDESTE- RENASCENÇA - RENASCENÇA - SEM DENOMINAÇÃO 0572, RUA / 02438 - 090/008,00; 091/008,00.	SUDESTE- TODOS OS SANTOS - VERDE CAP - CECÍLIA ALVES DA SILVA, RUA / 00352 - 002/002,00; 003/002,00; 008/001,00; 011/001,00.
SUDESTE- RENASCENÇA - RENASCENÇA - SEM DENOMINAÇÃO 0573, RUA / 02439 - 065/008,00; 066/008,00; 067/015,00; 068/015,00; 074/008,00; 075/008,00; 076/008,00; 077/008,00; 082/008,00; 083/008,00; 084/008,00; 085/008,00; 100/008,00; 101/008,00; 102/008,00; 103/008,00.	SUDESTE- TODOS OS SANTOS - VERDE CAP - II, RUA / 05073 - 001/002,00; 002/002,00; 003/002,00; 004/002,00; 008/001,00; 009/001,00; 010/001,00; 011/001,00.
SUDESTE- RENASCENÇA - RENASCENÇA - SEM DENOMINAÇÃO 0574, RUA / 02440 - 084/008,00; 085/008,00; 086/008,00; 087/008,00; 088/008,00; 093/008,00; 094/008,00; 098/008,00; 101/008,00; 102/008,00; 105/008,00; 106/008,00.	SUDESTE- TODOS OS SANTOS - VERDE CAP - III, RUA / 05074 - 001/002,00; 002/002,00; 003/002,00; 004/002,00.
SUDESTE- RENASCENÇA - RENASCENÇA - SEM DENOMINAÇÃO 0575, RUA / 02442 - 029/008,00; 047/008,00.	SUDESTE- TODOS OS SANTOS - VERDE CAP - IV, RUA / 05075 - 003/002,00; 004/002,00; 005/002,00; 006/002,00; 007/002,00.
SUDESTE- RENASCENÇA - RENASCENÇA - SEM DENOMINAÇÃO 0576, RUA / 02443 - 065/008,00; 066/008,00.	SUDESTE- TODOS OS SANTOS - VERDE CAP - PARA USINA SANTANA, ESTRADA / 03728 - 001/002,00; 002/002,00; 012/002,00.
SUDESTE- RENASCENÇA - RENASCENÇA - SEM DENOMINAÇÃO 0578, RUA / 02445 - 070/015,00; 071/015,00.	SUDESTE- TODOS OS SANTOS - VERDE CAP - SABIÁS, DOS, ALAMEDA / 00047 - 001/002,00; 004/002,00; 009/001,00; 010/001,00; 012/002,00.
SUDESTE- RENASCENÇA - RENASCENÇA - SEM DENOMINAÇÃO 0581, RUA / 02448 - 034/008,00; 035/008,00; 036/008,00; 037/008,00; 038/008,00; 039/008,00; 065/008,00.	SUDESTE- TODOS OS SANTOS - VERDE CAP - SEM DENOMINAÇÃO 1715, RUA / 03723 - 012/002,00.
SUDESTE- RENASCENÇA - RENASCENÇA - SEM DENOMINAÇÃO 3279, RUA / 05272 - 001/008,00; 109/008,00.	SUDESTE- TODOS OS SANTOS - VERDE CAP - SEM DENOMINAÇÃO 2903, RUA / 05070 - 010/001,00; 011/001,00; 012/002,00.
SUDESTE- RENASCENÇA - RENASCENÇA - SEM DENOMINAÇÃO 3280, RUA / 05273 - 109/008,00; 110/	SUDESTE- TODOS OS SANTOS - VERDE CAP - SEM DENOMINAÇÃO 2904, RUA / 05071 - 012/002,00.
	SUDESTE- TODOS OS SANTOS - VERDE CAP - SEM DENOMINAÇÃO 2905, RUA / 05072 - 012/002,00.
	SUDESTE- TODOS OS SANTOS - VERDE CAP - SEM DENOMINAÇÃO 2906, RUA / 05079 - 004/002,00; 005/002,00; 009/001,00.
	SUDESTE- TODOS OS SANTOS - VERDE CAP - SEM DE-

NOMINAÇÃO 2907, RUA / 05080 - 003/002,00; 007/002,00; 008/001,00.	DENOMINAÇÃO 1263, RUA / 03229 - 069/015,00; 070/015,00.
SUDESTE- TODOS OS SANTOS - VERDE CAP - SEM DENOMINAÇÃO 2908, RUA / 05081 - 004/002,00; 005/002,00; 006/002,00; 007/002,00; 008/001,00; 009/001,00.	SUL - BELA VISTA - BELA VISTA / SÃO LOURENÇO - SEM DENOMINAÇÃO 1264, RUA / 03230 - 075/015,00; 076/015,00; 077/015,00; 080/015,00; 081/015,00.
SUDESTE- TODOS OS SANTOS - VERDE CAP - V, RUA / 05076 - 003/002,00; 004/002,00; 008/001,00; 009/001,00.	SUL - BELA VISTA - BELA VISTA / SÃO LOURENÇO - SEM DENOMINAÇÃO 1591, RUA / 03599 - 035/010,00; 042/010,00; 043/010,00.
SUDESTE- TODOS OS SANTOS - VERDE CAP - VI, RUA / 05077 - 005/002,00; 006/002,00; 007/002,00; 008/001,00; 009/001,00.	SUL - BELA VISTA - BELA VISTA / SÃO LOURENÇO - SEM DENOMINAÇÃO 2045, RUA / 04071 - 209/010,00.
SUDESTE- TODOS OS SANTOS - VERDE CAP - VII, RUA / 05078 - 008/001,00; 009/001,00; 010/001,00; 011/001,00.	SUL - BELA VISTA - BELA VISTA / SÃO LOURENÇO - SEM DENOMINAÇÃO 2046, RUA / 04072 - 035/010,00; 209/010,00.
SUL - BELA VISTA - BELA VISTA / SÃO LOURENÇO - ALZIRA CARVALHO, IRMÃ, RUA / 00093 - 145/015,00; 146/015,00; 147/015,00; 148/015,00; 149/015,00; 150/015,00; 151/015,00; 152/015,00; 153/015,00; 154/015,00; 155/015,00; 156/007,00; 157/007,00; 159/007,00; 160/007,00; 163/007,00; 164/007,00; 165/007,00; 206/004,00; 207/004,00; 208/004,00; 209/010,00.	SUL - BELA VISTA - BELA VISTA / SÃO LOURENÇO - SEM DENOMINAÇÃO 2047, RUA / 04073 - 031/010,00; 032/010,00; 033/010,00; 034/010,00; 036/010,00; 037/010,00.
SUL - BELA VISTA - BELA VISTA / SÃO LOURENÇO - BENEDITO DA LUZ, CORONEL, RUA / 00263 - 084/015,00; 085/017,00; 086/015,00; 100/017,00; 101/017,00; 102/015,00; 105/015,00; 106/017,00; 115/017,00; 116/017,00; 117/015,00; 120/015,00; 121/017,00; 122/017,00; 123/017,00; 141/017,00; 142/017,00; 143/015,00.	SUL - BELA VISTA - BELA VISTA / SÃO LOURENÇO - SEM DENOMINAÇÃO 2079, RUA / 04105 - 003/010,00; 004/010,00; 005/010,00; 006/010,00; 009/010,00; 010/010,00; 011/010,00; 021/010,00; 022/010,00; 023/010,00; 024/010,00; 025/010,00; 026/010,00; 027/010,00; 028/010,00; 029/010,00; 043/010,00; 209/010,00.
SUL - BELA VISTA - BELA VISTA / SÃO LOURENÇO - BENITO ASSIS, RADIALISTA, RUA / 00226 - 061/015,00; 062/015,00; 068/015,00; 069/015,00; 091/015,00; 093/017,00; 094/017,00; 095/017,00; 110/017,00; 111/017,00; 112/017,00; 130/017,00; 131/017,00; 132/017,00; 133/017,00; 134/017,00; 135/017,00.	SUL - BELA VISTA - BELA VISTA / SÃO LOURENÇO - SEM DENOMINAÇÃO 2080, RUA / 04106 - 003/010,00; 004/010,00; 005/010,00; 006/010,00; 008/010,00; 009/010,00; 010/010,00; 011/010,00; 012/010,00; 019/010,00; 020/010,00; 021/010,00; 022/010,00; 023/010,00; 045/010,00; 209/010,00.
SUL - BELA VISTA - BELA VISTA / SÃO LOURENÇO - DÉCIO GENUINO DE OLIVEIRA, RUA / 00446 - 089/015,00; 090/017,00; 091/015,00; 092/017,00; 094/017,00; 095/017,00; 096/017,00; 097/017,00; 108/017,00; 109/017,00; 111/017,00; 112/017,00; 113/017,00; 128/017,00; 129/017,00; 130/017,00; 131/017,00; 133/017,00; 134/017,00; 136/017,00; 137/017,00.	SUL - BELA VISTA - BELA VISTA / SÃO LOURENÇO - SEM DENOMINAÇÃO 2081, RUA / 04107 - 001/010,00; 002/010,00; 007/010,00; 008/010,00; 012/010,00; 013/010,00; 014/010,00; 209/010,00.
SUL - BELA VISTA - BELA VISTA / SÃO LOURENÇO - ERCÍNIO FORTES, RUA / 00546 - 057/010,00; 058/010,00; 059/010,00; 060/015,00; 064/015,00; 065/015,00; 071/015,00; 072/015,00; 073/015,00; 074/015,00; 088/017,00; 089/015,00; 090/017,00; 096/017,00; 097/017,00; 098/017,00; 099/017,00; 107/017,00; 108/017,00; 113/017,00; 114/017,00; 124/017,00; 125/017,00; 126/017,00; 127/017,00; 128/017,00; 129/017,00; 135/014,00; 136/017,00; 137/017,00; 138/017,00; 139/017,00.	SUL - BELA VISTA - BELA VISTA / SÃO LOURENÇO - SEM DENOMINAÇÃO 2082, RUA / 04108 - 002/010,00; 008/010,00.
SUL - BELA VISTA - BELA VISTA / SÃO LOURENÇO - HUMBERTO DE CAMPOS, RUA / 00779 - 062/015,00; 063/015,00; 067/015,00; 068/015,00.	SUL - BELA VISTA - BELA VISTA / SÃO LOURENÇO - SEM DENOMINAÇÃO 2083, RUA / 04109 - 001/010,00; 209/010,00.
SUL - BELA VISTA - BELA VISTA / SÃO LOURENÇO - JOÃO RESENDE, RUA / 00895 - 055/010,00; 056/010,00; 057/010,00; 058/010,00; 059/010,00; 072/015,00; 073/015,00; 074/015,00; 075/015,00; 076/015,00; 085/017,00; 086/015,00; 087/015,00; 088/017,00; 098/017,00; 099/017,00; 100/017,00; 101/017,00; 106/017,00; 107/017,00; 114/017,00; 115/017,00; 116/017,00; 121/017,00; 122/017,00; 123/017,00; 124/017,00; 125/017,00; 126/017,00; 138/017,00; 139/017,00; 140/014,00; 141/017,00; 142/017,00.	SUL - BELA VISTA - BELA VISTA / SÃO LOURENÇO - SEM DENOMINAÇÃO 2084, RUA / 04110 - 001/010,00; 007/010,00.
SUL - BELA VISTA - BELA VISTA / SÃO LOURENÇO - MILTON BRANDÃO, DEPUTADO (DA ALEGRIA), ESTRADA / 04030 - 209/010,00.	SUL - BELA VISTA - BELA VISTA / SÃO LOURENÇO - SEM DENOMINAÇÃO 2085, RUA / 04111 - 001/010,00; 002/010,00; 008/010,00.
SUL - BELA VISTA - BELA VISTA / SÃO LOURENÇO - SEM DENOMINAÇÃO 0861, RUA / 02763 - 092/017,00; 093/017,00.	SUL - BELA VISTA - BELA VISTA / SÃO LOURENÇO - SEM DENOMINAÇÃO 2086, RUA / 04112 - 003/010,00; 008/010,00; 009/010,00.
SUL - BELA VISTA - BELA VISTA / SÃO LOURENÇO - SEM DENOMINAÇÃO 1009, RUA / 02932 - 109/015,00; 110/017,00.	SUL - BELA VISTA - BELA VISTA / SÃO LOURENÇO - SEM DENOMINAÇÃO 2087, RUA / 04113 - 002/010,00; 008/010,00.
SUL - BELA VISTA - BELA VISTA / SÃO LOURENÇO - SEM DENOMINAÇÃO 2386, RUA / 04455 - 078/015,00; 079/015,00.	SUL - BELA VISTA - BELA VISTA / SÃO LOURENÇO - SEM DENOMINAÇÃO 2088, RUA / 04114 - 003/010,00; 004/010,00; 209/010,00.
	SUL - BELA VISTA - BELA VISTA / SÃO LOURENÇO - SEM DENOMINAÇÃO 2089, RUA / 04115 - 004/010,00; 005/010,00.
	SUL - BELA VISTA - BELA VISTA / SÃO LOURENÇO - SEM DENOMINAÇÃO 2090, RUA / 04116 - 005/010,00; 006/010,00.
	SUL - BELA VISTA - BELA VISTA / SÃO LOURENÇO - SEM DENOMINAÇÃO 2095, RUA / 04121 - 006/010,00; 008/010,00.
	SUL - BELA VISTA - BELA VISTA / SÃO LOURENÇO - SEM DENOMINAÇÃO 2100, RUA / 04126 - 003/010,00; 009/010,00.
	SUL - BELA VISTA - BELA VISTA / SÃO LOURENÇO - SEM DENOMINAÇÃO 2385, RUA / 04454 - 077/015,00; 078/015,00.
	SUL - BELA VISTA - BELA VISTA / SÃO LOURENÇO - SEM DENOMINAÇÃO 2386, RUA / 04455 - 078/015,00; 079/015,00.

015,00; 080/015,00; 081/015,00; 082/015,00; 083/015,00; 084/015,00; 102/015,00; 103/015,00; 104/015,00; 105/015,00; 117/015,00; 118/015,00; 119/015,00; 120/015,00; 143/015,00; 144/015,00.	SUL - BELA VISTA - BELA VISTA / SÃO LOURENÇO - SEM DENOMINAÇÃO 2404, RUA / 04473 - 068/015,00; 069/015,00; 070/015,00.
SUL - BELA VISTA - BELA VISTA / SÃO LOURENÇO - SEM DENOMINAÇÃO 2387, RUA / 04456 - 133/017,00; 134/017,00; 136/017,00; 137/017,00; 138/017,00; 139/017,00; 141/017,00; 142/017,00.	SUL - BELA VISTA - BELA VISTA / SÃO LOURENÇO - SEM DENOMINAÇÃO 2405, RUA / 04474 - 073/015,00; 074/015,00; 075/015,00; 076/015,00; 080/015,00; 081/015,00.
SUL - BELA VISTA - BELA VISTA / SÃO LOURENÇO - SEM DENOMINAÇÃO 2388, RUA / 04457 - 119/015,00; 120/015,00; 121/017,00; 126/017,00; 127/017,00; 132/017,00; 133/017,00; 137/017,00; 138/017,00; 142/017,00; 143/015,00; 144/015,00.	SUL - BELA VISTA - BELA VISTA / SÃO LOURENÇO - SEM DENOMINAÇÃO 2406, RUA / 04475 - 154/015,00; 155/015,00.
SUL - BELA VISTA - BELA VISTA / SÃO LOURENÇO - SEM DENOMINAÇÃO 2389, RUA / 04458 - 121/017,00; 122/017,00; 125/017,00; 126/017,00; 127/017,00; 128/015,00; 131/017,00; 132/017,00.	SUL - BELA VISTA - BELA VISTA / SÃO LOURENÇO - SEM DENOMINAÇÃO 2407, RUA / 04476 - 067/015,00; 068/015,00.
SUL - BELA VISTA - BELA VISTA / SÃO LOURENÇO - SEM DENOMINAÇÃO 2390, RUA / 04459 - 117/015,00; 118/015,00; 119/015,00; 122/017,00; 123/017,00; 124/017,00; 125/017,00; 128/017,00; 129/017,00; 130/017,00; 131/017,00.	SUL - BELA VISTA - BELA VISTA / SÃO LOURENÇO - SEM DENOMINAÇÃO 2408, RUA / 04477 - 072/015,00; 073/015,00.
SUL - BELA VISTA - BELA VISTA / SÃO LOURENÇO - SEM DENOMINAÇÃO 2391, RUA / 04460 - 112/017,00; 113/017,00; 114/017,00; 116/017,00; 123/015,00; 124/017,00; 129/017,00; 130/017,00.	SUL - BELA VISTA - BELA VISTA / SÃO LOURENÇO - SEM DENOMINAÇÃO 2409, RUA / 04478 - 077/015,00; 078/015,00; 079/015,00; 080/015,00; 082/015,00.
SUL - BELA VISTA - BELA VISTA / SÃO LOURENÇO - SEM DENOMINAÇÃO 2392, RUA / 04461 - 111/017,00; 112/017,00.	SUL - BELA VISTA - BELA VISTA / SÃO LOURENÇO - SEM DENOMINAÇÃO 2410, RUA / 04479 - 155/015,00; 209/010,00.
SUL - BELA VISTA - BELA VISTA / SÃO LOURENÇO - SEM DENOMINAÇÃO 2393, RUA / 04462 - 104/015,00; 105/015,00; 115/017,00; 116/017,00; 117/015,00; 118/015,00.	SUL - BELA VISTA - BELA VISTA / SÃO LOURENÇO - SEM DENOMINAÇÃO 2412, RUA / 04481 - 083/015,00; 103/015,00; 104/015,00; 118/015,00; 119/015,00; 140/017,00; 144/015,00; 145/015,00; 146/015,00; 147/015,00; 148/015,00; 149/015,00; 150/015,00; 151/015,00; 152/015,00; 153/015,00.
SUL - BELA VISTA - BELA VISTA / SÃO LOURENÇO - SEM DENOMINAÇÃO 2394, RUA / 04463 - 146/015,00; 147/015,00.	SUL - BELA VISTA - BELA VISTA / SÃO LOURENÇO - SEM DENOMINAÇÃO 2413, RUA / 04482 - 134/017,00; 135/017,00; 136/017,00; 139/017,00; 140/017,00; 141/017,00; 143/015,00; 144/015,00.
SUL - BELA VISTA - BELA VISTA / SÃO LOURENÇO - SEM DENOMINAÇÃO 2395, RUA / 04464 - 106/017,00; 107/017,00; 108/017,00; 109/017,00; 110/017,00; 111/017,00; 113/017,00; 114/017,00; 115/017,00.	SUL - BELA VISTA - BELA VISTA / SÃO LOURENÇO - SEM DENOMINAÇÃO 2414, RUA / 04483 - 016/010,00; 017/010,00; 048/010,00; 049/010,00; 050/010,00; 051/010,00; 079/015,00; 082/015,00; 154/015,00; 155/015,00; 209/010,00.
SUL - BELA VISTA - BELA VISTA / SÃO LOURENÇO - SEM DENOMINAÇÃO 2396, RUA / 04465 - 148/015,00; 149/015,00.	SUL - BELA VISTA - BELA VISTA / SÃO LOURENÇO - SEM DENOMINAÇÃO 2415, RUA / 04484 - 162/007,00; 163/007,00; 164/007,00; 165/007,00; 166/007,00; 170/007,00; 180/004,00; 186/004,00; 187/004,00; 188/004,00; 189/004,00; 190/004,00; 191/004,00; 209/010,00.
SUL - BELA VISTA - BELA VISTA / SÃO LOURENÇO - SEM DENOMINAÇÃO 2397, RUA / 04466 - 095/017,00; 096/017,00; 099/017,00; 100/017,00; 102/015,00; 103/015,00; 104/015,00; 105/015,00; 106/017,00; 107/017,00; 108/017,00; 109/017,00; 110/017,00.	SUL - BELA VISTA - BELA VISTA / SÃO LOURENÇO - SEM DENOMINAÇÃO 2416, RUA / 04485 - 166/007,00; 167/007,00; 168/007,00; 169/007,00; 170/007,00; 171/004,00; 179/004,00; 180/004,00; 181/004,00; 183/004,00; 185/004,00; 209/010,00.
SUL - BELA VISTA - BELA VISTA / SÃO LOURENÇO - SEM DENOMINAÇÃO 2398, RUA / 04467 - 094/017,00; 095/017,00; 096/017,00; 097/017,00; 098/017,00; 099/017,00; 100/017,00; 101/017,00.	SUL - BELA VISTA - BELA VISTA / SÃO LOURENÇO - SEM DENOMINAÇÃO 2417, RUA / 04486 - 160/007,00; 161/007,00; 162/007,00; 163/007,00; 187/004,00; 188/004,00; 189/004,00; 190/004,00; 191/004,00; 192/004,00; 193/004,00; 194/004,00; 195/004,00; 196/004,00.
SUL - BELA VISTA - BELA VISTA / SÃO LOURENÇO - SEM DENOMINAÇÃO 2399, RUA / 04468 - 083/015,00; 084/015,00; 085/017,00; 088/017,00; 089/015,00; 092/017,00; 093/017,00; 094/017,00; 097/017,00; 098/017,00; 101/017,00; 102/015,00; 103/015,00.	SUL - BELA VISTA - BELA VISTA / SÃO LOURENÇO - SEM DENOMINAÇÃO 2418, RUA / 04487 - 158/007,00; 159/007,00; 160/007,00; 161/007,00; 192/004,00; 193/004,00; 194/004,00; 195/004,00; 196/004,00; 197/004,00; 198/004,00; 199/004,00.
SUL - BELA VISTA - BELA VISTA / SÃO LOURENÇO - SEM DENOMINAÇÃO 2400, RUA / 04469 - 150/015,00; 151/015,00.	SUL - BELA VISTA - BELA VISTA / SÃO LOURENÇO - SEM DENOMINAÇÃO 2419, RUA / 04488 - 157/007,00; 158/007,00; 197/004,00; 198/004,00; 199/004,00; 200/004,00; 201/004,00; 202/004,00.
SUL - BELA VISTA - BELA VISTA / SÃO LOURENÇO - SEM DENOMINAÇÃO 2401, RUA / 04470 - 085/017,00; 086/015,00; 087/015,00; 088/017,00; 089/015,00; 090/017,00; 091/015,00; 092/017,00; 093/017,00.	SUL - BELA VISTA - BELA VISTA / SÃO LOURENÇO - SEM DENOMINAÇÃO 2420, RUA / 04489 - 169/007,00; 170/007,00; 171/004,00; 172/004,00; 180/004,00.
SUL - BELA VISTA - BELA VISTA / SÃO LOURENÇO - SEM DENOMINAÇÃO 2402, RUA / 04471 - 152/015,00; 153/015,00.	SUL - BELA VISTA - BELA VISTA / SÃO LOURENÇO - SEM DENOMINAÇÃO 2421, RUA / 04490 - 203/004,00; 204/004,00; 205/004,00; 206/004,00; 207/004,00; 208/004,00.
SUL - BELA VISTA - BELA VISTA / SÃO LOURENÇO - SEM DENOMINAÇÃO 2403, RUA / 04472 - 069/015,00; 070/015,00; 071/015,00; 074/015,00; 075/015,00; 081/015,00; 082/015,00; 083/015,00; 084/015,00; 086/015,00; 087/015,00; 090/017,00; 091/015,00.	SUL - BELA VISTA - BELA VISTA / SÃO LOURENÇO - SEM DENOMINAÇÃO 2422, RUA / 04491 - 167/007,00; 168/007,00.
	SUL - BELA VISTA - BELA VISTA / SÃO LOURENÇO - SEM DENOMINAÇÃO 2423, RUA / 04492 - 168/007,00; 169/



007,00.	DENOMINAÇÃO 2444, RUA / 04513 - 157/007,00; 158/007,00; 159/007,00; 160/007,00; 161/007,00; 162/007,00; 163/007,00.
SUL - BELA VISTA - BELA VISTA / SÃO LOURENÇO - SEM DENOMINAÇÃO 2424, RUA / 04493 - 171/004,00; 172/004,00; 173/004,00; 174/004,00; 175/004,00; 176/004,00.	SUL - BELA VISTA - BELA VISTA / SÃO LOURENÇO - SEM DENOMINAÇÃO 2445, RUA / 04514 - 147/015,00; 148/015,00.
SUL - BELA VISTA - BELA VISTA / SÃO LOURENÇO - SEM DENOMINAÇÃO 2425, RUA / 04494 - 171/004,00; 172/004,00; 173/004,00; 176/004,00; 178/004,00; 179/004,00.	SUL - BELA VISTA - BELA VISTA / SÃO LOURENÇO - SEM DENOMINAÇÃO 2446, RUA / 04515 - 149/015,00; 150/015,00.
SUL - BELA VISTA - BELA VISTA / SÃO LOURENÇO - SEM DENOMINAÇÃO 2426, RUA / 04495 - 173/004,00; 174/004,00; 175/004,00; 176/004,00; 177/004,00; 178/004,00; 181/004,00; 182/004,00; 183/004,00; 184/004,00; 185/004,00.	SUL - BELA VISTA - BELA VISTA / SÃO LOURENÇO - SEM DENOMINAÇÃO 2447, RUA / 04516 - 153/015,00; 154/015,00.
SUL - BELA VISTA - BELA VISTA / SÃO LOURENÇO - SEM DENOMINAÇÃO 2427, RUA / 04496 - 174/004,00; 175/004,00; 177/004,00; 182/004,00; 184/004,00; 185/004,00.	SUL - BELA VISTA - BELA VISTA / SÃO LOURENÇO - SEM DENOMINAÇÃO 2448, RUA / 04517 - 151/015,00; 152/015,00.
SUL - BELA VISTA - BELA VISTA / SÃO LOURENÇO - SEM DENOMINAÇÃO 2428, RUA / 04497 - 156/007,00; 157/007,00; 200/004,00; 201/004,00; 202/004,00; 203/004,00; 204/004,00; 205/004,00.	SUL - BELA VISTA - BELA VISTA / SÃO LOURENÇO - SEM DENOMINAÇÃO 2449, RUA / 04518 - 063/015,00; 064/015,00; 065/015,00; 066/015,00; 067/015,00; 068/015,00; 070/015,00; 071/015,00.
SUL - BELA VISTA - BELA VISTA / SÃO LOURENÇO - SEM DENOMINAÇÃO 2429, RUA / 04498 - 156/007,00; 157/007,00; 158/007,00; 161/007,00; 162/007,00; 191/004,00; 192/004,00; 199/004,00; 200/004,00; 205/004,00; 206/004,00.	SUL - BELA VISTA - BELA VISTA / SÃO LOURENÇO - SEM DENOMINAÇÃO 2450, RUA / 04519 - 051/010,00; 052/010,00; 053/010,00; 056/010,00; 057/010,00; 065/015,00; 071/015,00; 072/015,00; 076/015,00; 077/015,00; 078/015,00; 079/015,00.
SUL - BELA VISTA - BELA VISTA / SÃO LOURENÇO - SEM DENOMINAÇÃO 2430, RUA / 04499 - 190/004,00; 191/004,00; 192/004,00; 193/004,00.	SUL - BELA VISTA - BELA VISTA / SÃO LOURENÇO - SEM DENOMINAÇÃO 2451, RUA / 04520 - 018/010,00; 019/010,00; 043/010,00; 045/010,00; 046/010,00; 054/010,00; 055/010,00; 059/010,00; 060/015,00; 061/015,00.
SUL - BELA VISTA - BELA VISTA / SÃO LOURENÇO - SEM DENOMINAÇÃO 2431, RUA / 04500 - 180/004,00; 181/004,00; 182/004,00; 183/004,00; 184/004,00; 189/004,00; 190/004,00; 193/004,00; 194/004,00; 198/004,00; 199/004,00; 200/004,00; 201/004,00; 204/004,00; 205/004,00; 206/004,00; 207/004,00; 209/010,00.	SUL - BELA VISTA - BELA VISTA / SÃO LOURENÇO - SEM DENOMINAÇÃO 2452, RUA / 04521 - 018/010,00; 046/010,00; 047/010,00.
SUL - BELA VISTA - BELA VISTA / SÃO LOURENÇO - SEM DENOMINAÇÃO 2432, RUA / 04501 - 188/004,00; 189/004,00; 194/004,00; 195/004,00; 197/004,00; 198/004,00; 201/004,00; 202/004,00; 203/004,00; 204/004,00; 207/004,00; 208/004,00.	SUL - BELA VISTA - BELA VISTA / SÃO LOURENÇO - SEM DENOMINAÇÃO 2453, RUA / 04522 - 047/010,00; 049/010,00; 050/010,00; 051/010,00; 052/010,00; 053/010,00; 054/010,00; 055/010,00; 056/010,00; 057/010,00; 058/010,00; 064/015,00; 065/015,00; 066/015,00.
SUL - BELA VISTA - BELA VISTA / SÃO LOURENÇO - SEM DENOMINAÇÃO 2433, RUA / 04502 - 187/004,00; 188/004,00.	SUL - BELA VISTA - BELA VISTA / SÃO LOURENÇO - SEM DENOMINAÇÃO 2454, RUA / 04523 - 058/010,00; 059/010,00; 060/015,00; 061/015,00; 062/015,00; 063/015,00; 064/015,00.
SUL - BELA VISTA - BELA VISTA / SÃO LOURENÇO - SEM DENOMINAÇÃO 2434, RUA / 04503 - 195/004,00; 196/004,00.	SUL - BELA VISTA - BELA VISTA / SÃO LOURENÇO - SEM DENOMINAÇÃO 2455, RUA / 04524 - 050/010,00; 051/010,00.
SUL - BELA VISTA - BELA VISTA / SÃO LOURENÇO - SEM DENOMINAÇÃO 2435, RUA / 04504 - 177/004,00; 178/004,00; 179/004,00; 181/004,00; 182/004,00.	SUL - BELA VISTA - BELA VISTA / SÃO LOURENÇO - SEM DENOMINAÇÃO 2456, RUA / 04525 - 051/010,00; 052/010,00.
SUL - BELA VISTA - BELA VISTA / SÃO LOURENÇO - SEM DENOMINAÇÃO 2436, RUA / 04505 - 186/004,00; 209/010,00.	SUL - BELA VISTA - BELA VISTA / SÃO LOURENÇO - SEM DENOMINAÇÃO 2457, RUA / 04526 - 046/010,00; 047/010,00; 052/010,00; 053/010,00; 054/010,00.
SUL - BELA VISTA - BELA VISTA / SÃO LOURENÇO - SEM DENOMINAÇÃO 2437, RUA / 04506 - 171/004,00; 175/004,00; 176/004,00; 177/004,00; 178/004,00; 179/004,00.	SUL - BELA VISTA - BELA VISTA / SÃO LOURENÇO - SEM DENOMINAÇÃO 2458, RUA / 04527 - 053/010,00; 054/010,00; 055/010,00; 056/010,00.
SUL - BELA VISTA - BELA VISTA / SÃO LOURENÇO - SEM DENOMINAÇÃO 2439, RUA / 04508 - 184/004,00; 185/004,00.	SUL - BELA VISTA - BELA VISTA / SÃO LOURENÇO - SEM DENOMINAÇÃO 2459, RUA / 04528 - 060/015,00; 061/015,00; 063/015,00; 064/015,00.
SUL - BELA VISTA - BELA VISTA / SÃO LOURENÇO - SEM DENOMINAÇÃO 2440, RUA / 04509 - 165/007,00; 166/007,00; 167/007,00; 168/007,00; 169/007,00; 172/004,00; 173/004,00; 174/004,00.	SUL - BELA VISTA - BELA VISTA / SÃO LOURENÇO - SEM DENOMINAÇÃO 2460, RUA / 04529 - 065/015,00; 066/015,00.
SUL - BELA VISTA - BELA VISTA / SÃO LOURENÇO - SEM DENOMINAÇÃO 2441, RUA / 04510 - 166/007,00; 170/007,00.	SUL - BELA VISTA - BELA VISTA / SÃO LOURENÇO - SEM DENOMINAÇÃO 2461, RUA / 04530 - 042/010,00; 043/010,00.
SUL - BELA VISTA - BELA VISTA / SÃO LOURENÇO - SEM DENOMINAÇÃO 2442, RUA / 04511 - 164/007,00; 165/007,00.	SUL - BELA VISTA - BELA VISTA / SÃO LOURENÇO - SEM DENOMINAÇÃO 2462, RUA / 04531 - 035/010,00; 036/010,00; 037/010,00; 038/010,00; 039/010,00; 040/010,00; 041/010,00; 042/010,00; 043/010,00.
SUL - BELA VISTA - BELA VISTA / SÃO LOURENÇO - SEM DENOMINAÇÃO 2443, RUA / 04512 - 163/007,00; 164/007,00.	SUL - BELA VISTA - BELA VISTA / SÃO LOURENÇO - SEM DENOMINAÇÃO 2463, RUA / 04532 - 020/010,00; 021/010,00; 026/010,00; 027/010,00; 043/010,00; 044/010,00; 045/010,00.
SUL - BELA VISTA - BELA VISTA / SÃO LOURENÇO - SEM	SUL - BELA VISTA - BELA VISTA / SÃO LOURENÇO - SEM

- DENOMINAÇÃO 2464, RUA / 04533 - 024/010,00; 025/010,00; 028/010,00; 029/010,00; 030/010,00; 031/010,00; 032/010,00; 033/010,00; 034/010,00; 209/010,00.
- SUL - BELA VISTA - BELA VISTA / SÃO LOURENÇO - SEM DENOMINAÇÃO 2465, RUA / 04534 - 019/010,00; 020/010,00; 021/010,00; 026/010,00; 027/010,00; 028/010,00; 029/010,00; 030/010,00; 035/010,00; 038/010,00; 039/010,00.
- SUL - BELA VISTA - BELA VISTA / SÃO LOURENÇO - SEM DENOMINAÇÃO 2467, RUA / 04536 - 021/010,00; 022/010,00; 025/010,00; 029/010,00; 030/010,00; 031/010,00; 037/010,00; 038/010,00.
- SUL - BELA VISTA - BELA VISTA / SÃO LOURENÇO - SEM DENOMINAÇÃO 2468, RUA / 04537 - 020/010,00; 027/010,00; 028/010,00; 039/010,00; 040/010,00; 043/010,00; 044/010,00; 045/010,00.
- SUL - BELA VISTA - BELA VISTA / SÃO LOURENÇO - SEM DENOMINAÇÃO 2469, RUA / 04538 - 030/010,00; 038/010,00; 039/010,00; 041/010,00; 043/010,00.
- SUL - BELA VISTA - BELA VISTA / SÃO LOURENÇO - SEM DENOMINAÇÃO 2470, RUA / 04539 - 012/010,00; 014/010,00; 015/010,00; 016/010,00; 022/010,00; 023/010,00; 024/010,00; 025/010,00; 031/010,00; 032/010,00; 036/010,00; 037/010,00.
- SUL - BELA VISTA - BELA VISTA / SÃO LOURENÇO - SEM DENOMINAÇÃO 2471, RUA / 04540 - 011/010,00; 012/010,00; 013/010,00; 014/010,00; 015/010,00; 023/010,00; 024/010,00; 032/010,00; 033/010,00; 036/010,00; 209/010,00.
- SUL - BELA VISTA - BELA VISTA / SÃO LOURENÇO - SEM DENOMINAÇÃO 2473, RUA / 04542 - 009/010,00; 010/010,00.
- SUL - BELA VISTA - BELA VISTA / SÃO LOURENÇO - SEM DENOMINAÇÃO 2474, RUA / 04543 - 007/010,00; 008/010,00; 209/010,00.
- SUL - BELA VISTA - BELA VISTA / SÃO LOURENÇO - SEM DENOMINAÇÃO 2475, RUA / 04544 - 007/010,00.
- SUL - BELA VISTA - BELA VISTA / SÃO LOURENÇO - SEM DENOMINAÇÃO 2477, RUA / 04546 - 017/010,00; 018/010,00; 047/010,00; 048/010,00; 049/010,00.
- SUL - BELA VISTA - BELA VISTA / SÃO LOURENÇO - SEM DENOMINAÇÃO 2479, RUA / 04548 - 014/010,00; 015/010,00.
- SUL - BELA VISTA - BELA VISTA / SÃO LOURENÇO - SEM DENOMINAÇÃO 2481, RUA / 04550 - 013/010,00; 209/010,00.
- SUL - BELA VISTA - BELA VISTA / SÃO LOURENÇO - SEM DENOMINAÇÃO 2482, RUA / 04551 - 041/010,00; 043/010,00.
- SUL - BELA VISTA - BELA VISTA / SÃO LOURENÇO - SEM DENOMINAÇÃO 2483, RUA / 04552 - 040/010,00; 041/010,00.
- SUL - BELA VISTA - BELA VISTA / SÃO LOURENÇO - SEM DENOMINAÇÃO 2484, RUA / 04553 - 187/004,00; 196/004,00; 197/004,00; 202/004,00; 203/004,00; 208/004,00; 209/010,00.
- SUL - BELA VISTA - BELA VISTA / SÃO LOURENÇO - SEM DENOMINAÇÃO 2485, RUA / 04554 - 010/010,00; 011/010,00; 013/010,00; 033/010,00; 034/010,00; 209/010,00.
- SUL - BELA VISTA - BELA VISTA / SÃO LOURENÇO - SEM DENOMINAÇÃO 2486, RUA / 04555 - 034/010,00.
- SUL - BELA VISTA - BELA VISTA / SÃO LOURENÇO - SEM DENOMINAÇÃO 2487, RUA / 04556 - 017/010,00; 048/010,00.
- SUL - BELA VISTA - BELA VISTA / SÃO LOURENÇO - SEM DENOMINAÇÃO 2488, RUA / 04557 - 048/010,00; 049/010,00.
- SUL - BELA VISTA - BELA VISTA / SÃO LOURENÇO - SEM DENOMINAÇÃO 2489, RUA / 04558 - 041/010,00.
- SUL - BELA VISTA - BELA VISTA / SÃO LOURENÇO - SEM DENOMINAÇÃO 2490, RUA / 04559 - 145/015,00.
- SUL - BELA VISTA - BELA VISTA / SÃO LOURENÇO - SEM DENOMINAÇÃO 2491, RUA / 04560 - 041/010,00.
- SUL - BELA VISTA - BELA VISTA / SÃO LOURENÇO - SEM DENOMINAÇÃO 2492, RUA / 04561 - 042/010,00; 043/010,00.
- SUL - BELA VISTA - BELA VISTA / SÃO LOURENÇO - SEM DENOMINAÇÃO 2493, RUA / 04562 - 145/015,00; 146/015,00.
- SUL - BELA VISTA - BELA VISTA / SÃO LOURENÇO - SEM DENOMINAÇÃO 2494, RUA / 04563 - 044/010,00; 045/010,00.
- SUL - BELA VISTA - BELA VISTA / SÃO LOURENÇO - SEM DENOMINAÇÃO 2497, RUA / 04566 - 210/010,00.
- SUL - BELA VISTA - BELA VISTA / SÃO LOURENÇO - SEM DENOMINAÇÃO 2498, RUA / 04567 - 210/010,00.
- SUL - BELA VISTA - BELA VISTA / SÃO LOURENÇO - SEM DENOMINAÇÃO 2652, RUA / 04723 - 018/010,00; 046/010,00.
- SUL - BELA VISTA - BELA VISTA / SÃO LOURENÇO - SEM DENOMINAÇÃO 3231, RUA / 05220 - 062/015,00; 063/015,00; 067/015,00; 068/015,00; 069/015,00.
- SUL - BELA VISTA - BELA VISTA / SÃO LOURENÇO - SEM DENOMINAÇÃO 3232, RUA / 05221 - 161/007,00; 162/007,00.
- SUL - BELA VISTA - BELA VISTA / SÃO LOURENÇO - SEM DENOMINAÇÃO 3268, RUA / 05261 - 040/010,00.
- SUL - BELA VISTA - BELA VISTA / SÃO LOURENÇO - SEM DENOMINAÇÃO 3273, RUA / 05266 - 087/015,00.
- SUL - BELA VISTA - BELA VISTA / SÃO LOURENÇO - SEM DENOMINAÇÃO 3300, GALERIA / 05293 - 009/010,00.
- SUL - BELA VISTA - BELA VISTA / SÃO LOURENÇO - SEM DENOMINAÇÃO 3311, RUA / 05305 - 042/010,00; 043/010,00.
- SUL - BELA VISTA - BELA VISTA / SÃO LOURENÇO - SEM DENOMINAÇÃO 3326, BECO / 05320 - 090/017,00.
- SUL - BELA VISTA - BELA VISTA / SÃO LOURENÇO - SEM DENOMINAÇÃO 3329, RUA / 05323 - 043/010,00.
- SUL - BELA VISTA - BELA VISTA / SÃO LOURENÇO - SEM DENOMINAÇÃO 3330, RUA / 05324 - 043/010,00.
- SUL - BELA VISTA - BELA VISTA / SÃO LOURENÇO - SEM DENOMINAÇÃO 3560, RUA / 05556 - 120/015,00.
- SUL - BELA VISTA - BELA VISTA / SÃO LOURENÇO - WALL FERRAZ, PREFEITO, AVENIDA / 01709 - 135/017,00; 140/017,00.
- SUL - BELA VISTA - PARQUE PIAUÍ - COMERCIANTE JADER OLIVEIRA, RUA / 03376 - 156/017,00; 157/017,00; 158/017,00; 163/017,00; 164/017,00; 168/020,00; 186/010,00; 187/008,00; 191/008,00.
- SUL - BELA VISTA - PARQUE PIAUÍ - DEZENOVE DE OUTUBRO, AVENIDA / 00459 - 073/020,00; 074/020,00; 083/020,00; 084/020,00; 116/020,00; 140/020,00; 141/020,00; 142/020,00; 181/020,00.
- SUL - BELA VISTA - PARQUE PIAUÍ - HENRY WALL DE CARVALHO, AVENIDA / 00754 - 181/020,00; 182/020,00; 184/020,00; 185/020,00; 186/010,00; 190/010,00.
- SUL - BELA VISTA - PARQUE PIAUÍ - JOÃO PINTO DE MELO, RUA / 00892 - 014/017,00; 015/017,00; 016/017,00; 017/017,00; 020/017,00; 021/025,00; 022/025,00; 024/020,00; 025/020,00; 032/020,00; 033/020,00; 034/020,00; 035/017,00; 036/017,00; 039/017,00; 040/017,00; 041/017,00.
- SUL - BELA VISTA - PARQUE PIAUÍ - JUAREZ TAVORA, MARECHAL, AVENIDA / 01024 - 005/025,00; 021/025,00; 022/025,00; 023/025,00; 033/020,00; 034/020,00; 057/030,00; 058/030,00; 059/030,00; 060/030,00; 090/030,00; 091/030,00; 092/030,00; 110/020,00; 111/020,00; 119/020,00; 120/020,00; 121/017,00; 133/020,00; 134/020,00; 148/020,00; 149/020,00; 168/020,00; 169/020,00;

- 170/020,00; 171/020,00; 172/020,00; 185/020,00; 186/010,00.
- SUL - BELA VISTA - PARQUE PIAUÍ - LUZI, DONA, RUA / 00492 - 027/020,00; 028/020,00; 029/020,00; 033/020,00; 034/020,00; 035/017,00; 038/017,00; 039/017,00; 040/017,00; 043/017,00; 044/017,00; 047/017,00; 050/017,00; 051/017,00; 056/030,00; 058/030,00; 059/030,00; 065/020,00; 067/020,00; 068/020,00.
- SUL - BELA VISTA - PARQUE PIAUÍ - RONDON, MARECHAL, AVENIDA / 01526 - 112/020,00; 113/020,00; 114/020,00; 115/020,00; 118/020,00; 119/020,00.
- SUL - BELA VISTA - PARQUE PIAUÍ - SEM DENOMINAÇÃO 1320, RUA / 03311 - 001/017,00; 002/017,00; 003/017,00.
- SUL - BELA VISTA - PARQUE PIAUÍ - SEM DENOMINAÇÃO 1321, RUA / 03312 - 001/017,00; 002/017,00; 003/017,00; 004/017,00; 006/017,00; 008/017,00; 009/017,00; 010/017,00.
- SUL - BELA VISTA - PARQUE PIAUÍ - SEM DENOMINAÇÃO 1322, RUA / 03313 - 006/017,00; 007/017,00.
- SUL - BELA VISTA - PARQUE PIAUÍ - SEM DENOMINAÇÃO 1323, RUA / 03314 - 010/017,00; 011/017,00.
- SUL - BELA VISTA - PARQUE PIAUÍ - SEM DENOMINAÇÃO 1324, RUA / 03315 - 005/025,00; 007/017,00; 008/017,00; 009/017,00; 011/017,00; 012/017,00; 015/017,00; 016/017,00; 019/017,00; 020/017,00; 021/025,00.
- SUL - BELA VISTA - PARQUE PIAUÍ - SEM DENOMINAÇÃO 1325, RUA / 03316 - 018/017,00; 019/017,00.
- SUL - BELA VISTA - PARQUE PIAUÍ - SEM DENOMINAÇÃO 1326, RUA / 03317 - 012/017,00; 013/017,00.
- SUL - BELA VISTA - PARQUE PIAUÍ - SEM DENOMINAÇÃO 1327, RUA / 03318 - 017/017,00; 018/017,00.
- SUL - BELA VISTA - PARQUE PIAUÍ - SEM DENOMINAÇÃO 1328, RUA / 03319 - 013/017,00; 014/017,00.
- SUL - BELA VISTA - PARQUE PIAUÍ - SEM DENOMINAÇÃO 1329, RUA / 03320 - 036/017,00; 037/017,00.
- SUL - BELA VISTA - PARQUE PIAUÍ - SEM DENOMINAÇÃO 1330, RUA / 03321 - 041/017,00; 042/017,00.
- SUL - BELA VISTA - PARQUE PIAUÍ - SEM DENOMINAÇÃO 1331, RUA / 03322 - 037/017,00; 038/017,00.
- SUL - BELA VISTA - PARQUE PIAUÍ - SEM DENOMINAÇÃO 1332, RUA / 03323 - 042/017,00; 043/017,00.
- SUL - BELA VISTA - PARQUE PIAUÍ - SEM DENOMINAÇÃO 1333, RUA / 03324 - 022/025,00; 023/025,00.
- SUL - BELA VISTA - PARQUE PIAUÍ - SEM DENOMINAÇÃO 1334, RUA / 03325 - 026/020,00; 030/020,00; 031/020,00; 032/020,00.
- SUL - BELA VISTA - PARQUE PIAUÍ - SEM DENOMINAÇÃO 1335, RUA / 03326 - 026/020,00; 028/020,00; 029/020,00; 030/020,00; 031/020,00.
- SUL - BELA VISTA - PARQUE PIAUÍ - SEM DENOMINAÇÃO 1336, RUA / 03327 - 064/020,00; 065/020,00; 066/020,00; 067/020,00; 068/020,00; 069/020,00; 070/020,00; 071/020,00.
- SUL - BELA VISTA - PARQUE PIAUÍ - SEM DENOMINAÇÃO 1337, RUA / 03328 - 051/017,00; 052/017,00; 053/017,00.
- SUL - BELA VISTA - PARQUE PIAUÍ - SEM DENOMINAÇÃO 1338, RUA / 03329 - 044/017,00; 045/017,00; 046/017,00.
- SUL - BELA VISTA - PARQUE PIAUÍ - SEM DENOMINAÇÃO 1339, RUA / 03330 - 063/020,00; 064/020,00; 066/020,00; 069/020,00; 070/020,00; 072/020,00; 075/020,00; 077/020,00.
- SUL - BELA VISTA - PARQUE PIAUÍ - SEM DENOMINAÇÃO 1340, RUA / 03331 - 057/030,00; 058/030,00.
- SUL - BELA VISTA - PARQUE PIAUÍ - SEM DENOMINAÇÃO 1341, RUA / 03332 - 048/017,00; 050/017,00.
- SUL - BELA VISTA - PARQUE PIAUÍ - SEM DENOMINAÇÃO 1342, RUA / 03333 - 073/020,00; 074/020,00.
- SUL - BELA VISTA - PARQUE PIAUÍ - SEM DENOMINAÇÃO 1343, RUA / 03334 - 075/020,00; 076/020,00.
- SUL - BELA VISTA - PARQUE PIAUÍ - SEM DENOMINAÇÃO 1344, RUA / 03335 - 059/030,00; 060/030,00; 062/020,00; 063/020,00.
- SUL - BELA VISTA - PARQUE PIAUÍ - SEM DENOMINAÇÃO 1345, RUA / 03336 - 052/017,00; 053/017,00; 054/017,00; 055/017,00; 056/030,00.
- SUL - BELA VISTA - PARQUE PIAUÍ - SEM DENOMINAÇÃO 1346, RUA / 03337 - 045/017,00; 046/017,00; 047/017,00; 048/017,00.
- SUL - BELA VISTA - PARQUE PIAUÍ - SEM DENOMINAÇÃO 1347, RUA / 03338 - 061/020,00; 062/020,00; 076/020,00; 077/020,00; 078/020,00; 079/020,00; 080/020,00; 081/020,00.
- SUL - BELA VISTA - PARQUE PIAUÍ - SEM DENOMINAÇÃO 1348, RUA / 03339 - 048/017,00; 096/017,00; 097/017,00; 098/017,00.
- SUL - BELA VISTA - PARQUE PIAUÍ - SEM DENOMINAÇÃO 1349, RUA / 03340 - 061/020,00; 078/020,00; 079/020,00; 080/020,00; 081/020,00; 082/020,00; 086/020,00; 087/020,00.
- SUL - BELA VISTA - PARQUE PIAUÍ - SEM DENOMINAÇÃO 1350, RUA / 03341 - 049/017,00; 054/017,00; 055/017,00; 057/030,00; 092/030,00; 095/017,00.
- SUL - BELA VISTA - PARQUE PIAUÍ - SEM DENOMINAÇÃO 1351, RUA / 03342 - 074/020,00; 082/020,00; 083/020,00.
- SUL - BELA VISTA - PARQUE PIAUÍ - SEM DENOMINAÇÃO 1352, RUA / 03343 - 060/030,00; 087/020,00; 088/020,00; 090/030,00; 091/030,00; 092/030,00; 093/017,00; 094/017,00; 095/017,00; 096/017,00; 101/017,00.
- SUL - BELA VISTA - PARQUE PIAUÍ - SEM DENOMINAÇÃO 1353, RUA / 03344 - 098/017,00; 099/017,00.
- SUL - BELA VISTA - PARQUE PIAUÍ - SEM DENOMINAÇÃO 1354, RUA / 03345 - 083/020,00; 084/020,00; 085/020,00.
- SUL - BELA VISTA - PARQUE PIAUÍ - SEM DENOMINAÇÃO 1355, RUA / 03346 - 088/020,00; 089/020,00; 090/030,00; 091/030,00; 109/017,00; 110/020,00; 111/020,00.
- SUL - BELA VISTA - PARQUE PIAUÍ - SEM DENOMINAÇÃO 1356, RUA / 03347 - 097/017,00; 100/017,00; 101/017,00; 102/017,00.
- SUL - BELA VISTA - PARQUE PIAUÍ - SEM DENOMINAÇÃO 1357, RUA / 03348 - 085/020,00; 086/020,00; 089/020,00; 112/020,00; 113/020,00; 114/020,00.
- SUL - BELA VISTA - PARQUE PIAUÍ - SEM DENOMINAÇÃO 1358, RUA / 03349 - 093/017,00; 094/017,00; 108/017,00.
- SUL - BELA VISTA - PARQUE PIAUÍ - SEM DENOMINAÇÃO 1359, RUA / 03350 - 099/017,00; 100/017,00; 103/017,00.
- SUL - BELA VISTA - PARQUE PIAUÍ - SEM DENOMINAÇÃO 1360, RUA / 03351 - 084/020,00; 115/020,00; 116/020,00; 117/020,00.
- SUL - BELA VISTA - PARQUE PIAUÍ - SEM DENOMINAÇÃO 1361, RUA / 03352 - 108/017,00; 109/017,00; 110/020,00; 111/020,00; 119/020,00; 120/020,00; 122/017,00; 123/017,00.
- SUL - BELA VISTA - PARQUE PIAUÍ - SEM DENOMINAÇÃO 1362, RUA / 03353 - 102/017,00; 103/017,00; 104/017,00; 105/017,00; 106/017,00; 107/017,00.
- SUL - BELA VISTA - PARQUE PIAUÍ - SEM DENOMINAÇÃO 1363, RUA / 03354 - 120/020,00; 121/017,00.
- SUL - BELA VISTA - PARQUE PIAUÍ - SEM DENOMINAÇÃO 1364, RUA / 03355 - 104/017,00; 105/017,00; 106/017,00; 107/017,00; 124/017,00; 125/017,00; 126/017,00.
- SUL - BELA VISTA - PARQUE PIAUÍ - SEM DENOMINAÇÃO

- 1365, RUA / 03356 - 116/020,00; 117/020,00; 118/020,00; 119/020,00; 121/017,00; 122/017,00; 123/017,00; 131/017,00; 132/017,00; 133/020,00; 134/020,00; 135/020,00; 136/020,00; 138/020,00; 139/020,00; 140/020,00.
- SUL - BELA VISTA - PARQUE PIAUÍ - SEM DENOMINAÇÃO  
1366, RUA / 03357 - 125/017,00; 127/017,00; 128/017,00.
- SUL - BELA VISTA - PARQUE PIAUÍ - SEM DENOMINAÇÃO  
1367, RUA / 03358 - 137/020,00; 138/020,00.
- SUL - BELA VISTA - PARQUE PIAUÍ - SEM DENOMINAÇÃO  
1368, RUA / 03359 - 133/020,00; 134/020,00; 135/020,00; 146/020,00; 147/020,00; 148/020,00; 149/020,00; 150/017,00.
- SUL - BELA VISTA - PARQUE PIAUÍ - SEM DENOMINAÇÃO  
1369, RUA / 03360 - 124/017,00; 130/017,00.
- SUL - BELA VISTA - PARQUE PIAUÍ - SEM DENOMINAÇÃO  
1370, RUA / 03361 - 139/020,00; 140/020,00; 141/020,00.
- SUL - BELA VISTA - PARQUE PIAUÍ - SEM DENOMINAÇÃO  
1371, RUA / 03362 - 131/017,00; 132/017,00; 151/017,00; 152/017,00.
- SUL - BELA VISTA - PARQUE PIAUÍ - SEM DENOMINAÇÃO  
1372, RUA / 03363 - 126/017,00; 127/017,00; 128/017,00; 129/017,00.
- SUL - BELA VISTA - PARQUE PIAUÍ - SEM DENOMINAÇÃO  
1373, RUA / 03364 - 136/020,00; 137/020,00; 141/020,00; 142/020,00; 143/020,00; 144/020,00; 145/020,00; 146/020,00; 147/020,00; 148/020,00; 149/020,00; 170/020,00; 171/020,00.
- SUL - BELA VISTA - PARQUE PIAUÍ - SEM DENOMINAÇÃO  
1374, RUA / 03365 - 129/017,00; 130/017,00; 153/017,00; 154/017,00; 155/017,00.
- SUL - BELA VISTA - PARQUE PIAUÍ - SEM DENOMINAÇÃO  
1375, RUA / 03366 - 143/020,00; 144/020,00; 145/020,00; 174/020,00; 175/020,00; 177/020,00; 179/020,00; 180/020,00.
- SUL - BELA VISTA - PARQUE PIAUÍ - SEM DENOMINAÇÃO  
1376, RUA / 03367 - 150/017,00; 151/017,00; 152/017,00; 153/017,00; 159/017,00; 160/017,00; 161/017,00; 166/017,00.
- SUL - BELA VISTA - PARQUE PIAUÍ - SEM DENOMINAÇÃO  
1377, RUA / 03368 - 142/020,00; 181/020,00.
- SUL - BELA VISTA - PARQUE PIAUÍ - SEM DENOMINAÇÃO  
1378, RUA / 03369 - 178/020,00; 179/020,00.
- SUL - BELA VISTA - PARQUE PIAUÍ - SEM DENOMINAÇÃO  
1379, RUA / 03370 - 175/020,00; 176/020,00.
- SUL - BELA VISTA - PARQUE PIAUÍ - SEM DENOMINAÇÃO  
1380, RUA / 03371 - 165/017,00; 166/017,00; 167/017,00; 169/020,00; 170/020,00; 171/020,00.
- SUL - BELA VISTA - PARQUE PIAUÍ - SEM DENOMINAÇÃO  
1381, RUA / 03372 - 154/017,00; 155/017,00; 156/017,00; 157/017,00.
- SUL - BELA VISTA - PARQUE PIAUÍ - SEM DENOMINAÇÃO  
1382, RUA / 03373 - 173/020,00; 174/020,00; 176/020,00; 177/020,00; 178/020,00; 180/020,00; 182/020,00; 183/020,00.
- SUL - BELA VISTA - PARQUE PIAUÍ - SEM DENOMINAÇÃO  
1383, RUA / 03374 - 158/017,00; 159/017,00; 160/017,00; 161/017,00; 162/017,00.
- SUL - BELA VISTA - PARQUE PIAUÍ - SEM DENOMINAÇÃO  
1384, RUA / 03375 - 162/017,00; 163/017,00; 164/017,00; 165/017,00; 167/017,00; 168/020,00; 169/020,00; 172/020,00; 173/020,00; 181/020,00; 182/020,00; 183/020,00; 184/020,00; 185/020,00.
- SUL - BELA VISTA - PARQUE PIAUÍ - SEM DENOMINAÇÃO  
1386, RUA / 03377 - 187/008,00; 188/008,00.
- SUL - BELA VISTA - PARQUE PIAUÍ - SEM DENOMINAÇÃO  
1387, RUA / 03378 - 188/008,00; 189/008,00.
- SUL - BELA VISTA - PARQUE PIAUÍ - SEM DENOMINAÇÃO  
1388, RUA / 03379 - 189/008,00; 190/010,00.
- SUL - BELA VISTA - PARQUE PIAUÍ - SEM DENOMINAÇÃO  
1389, RUA / 03380 - 157/017,00.
- SUL - BELA VISTA - PARQUE PIAUÍ - SEM DENOMINAÇÃO  
1390, RUA / 03381 - 191/008,00.
- SUL - BELA VISTA - PARQUE PIAUÍ - SEM DENOMINAÇÃO  
1392, RUA / 03383 - 187/008,00; 188/008,00; 189/008,00; 190/010,00; 191/008,00.
- SUL - BELA VISTA - PARQUE PIAUÍ - SEM DENOMINAÇÃO  
1393, RUA / 03384 - 154/017,00; 155/017,00; 156/017,00; 157/017,00.
- SUL - BELA VISTA - PARQUE PIAUÍ - SEM DENOMINAÇÃO  
1394, RUA / 03385 - 153/017,00; 154/017,00; 157/017,00; 158/017,00; 159/017,00; 186/010,00; 187/008,00; 188/008,00; 189/008,00; 190/010,00.
- SUL - BELA VISTA - PARQUE PIAUÍ - SEM DENOMINAÇÃO  
1395, RUA / 03386 - 158/017,00; 159/017,00; 160/017,00; 162/017,00; 163/017,00.
- SUL - BELA VISTA - PARQUE PIAUÍ - SEM DENOMINAÇÃO  
1396, RUA / 03387 - 104/017,00; 105/017,00; 125/017,00; 126/017,00; 127/017,00.
- SUL - BELA VISTA - PARQUE PIAUÍ - SEM DENOMINAÇÃO  
1397, RUA / 03388 - 127/017,00; 128/017,00.
- SUL - BELA VISTA - PARQUE PIAUÍ - SEM DENOMINAÇÃO  
1398, RUA / 03389 - 105/017,00; 106/017,00.
- SUL - BELA VISTA - PARQUE PIAUÍ - SEM DENOMINAÇÃO  
1399, RUA / 03390 - 100/017,00; 102/017,00; 103/017,00; 106/017,00; 107/017,00; 124/017,00; 125/017,00; 128/017,00; 129/017,00; 130/017,00.
- SUL - BELA VISTA - PARQUE PIAUÍ - SEM DENOMINAÇÃO  
1400, RUA / 03391 - 094/017,00; 101/017,00; 102/017,00; 107/017,00; 108/017,00; 123/017,00; 124/017,00; 130/017,00; 131/017,00; 152/017,00; 153/017,00; 160/017,00; 161/017,00.
- SUL - BELA VISTA - PARQUE PIAUÍ - SEM DENOMINAÇÃO  
1401, RUA / 03392 - 122/017,00; 123/017,00; 131/017,00; 132/017,00; 151/017,00; 152/017,00; 161/017,00; 162/017,00; 163/017,00; 164/017,00; 165/017,00; 166/017,00; 186/010,00.
- SUL - BELA VISTA - PARQUE PIAUÍ - SEM DENOMINAÇÃO  
1402, RUA / 03393 - 164/017,00; 165/017,00; 167/017,00; 168/020,00.
- SUL - BELA VISTA - PARQUE PIAUÍ - SEM DENOMINAÇÃO  
1403, RUA / 03394 - 091/030,00; 093/017,00; 108/017,00; 109/017,00; 120/020,00; 121/017,00; 122/017,00; 132/017,00; 133/020,00; 150/017,00; 151/017,00.
- SUL - BELA VISTA - PARQUE PIAUÍ - SEM DENOMINAÇÃO  
1404, RUA / 03395 - 149/020,00; 150/017,00; 166/017,00; 167/017,00; 169/020,00; 170/020,00.
- SUL - BELA VISTA - PARQUE PIAUÍ - SEM DENOMINAÇÃO  
1405, RUA / 03396 - 109/017,00; 110/020,00.
- SUL - BELA VISTA - PARQUE PIAUÍ - SEM DENOMINAÇÃO  
1406, RUA / 03397 - 092/030,00; 093/017,00; 094/017,00; 095/017,00.
- SUL - BELA VISTA - PARQUE PIAUÍ - SEM DENOMINAÇÃO  
1407, RUA / 03398 - 096/017,00; 097/017,00; 101/017,00.
- SUL - BELA VISTA - PARQUE PIAUÍ - SEM DENOMINAÇÃO  
1408, RUA / 03399 - 097/017,00; 098/017,00; 099/017,00; 100/017,00.
- SUL - BELA VISTA - PARQUE PIAUÍ - SEM DENOMINAÇÃO  
1409, RUA / 03400 - 045/017,00; 046/017,00.
- SUL - BELA VISTA - PARQUE PIAUÍ - SEM DENOMINAÇÃO  
1410, RUA / 03401 - 001/017,00; 002/017,00; 009/017,00; 010/017,00; 011/017,00; 012/017,00; 013/017,00; 014/017,00; 015/017,00; 040/017,00; 041/017,00; 042/017,00; 043/017,00; 044/017,00; 046/017,00; 047/017,00.
- SUL - BELA VISTA - PARQUE PIAUÍ - SEM DENOMINAÇÃO  
1411, RUA / 03402 - 002/017,00; 003/017,00; 008/017,00; 009/017,00; 015/017,00; 016/017,00; 039/017,00; 040/017,00; 047/017,00; 048/017,00; 049/017,00; 050/017,00.

- 017,00; 095/017,00; 096/017,00.
- SUL - BELA VISTA - PARQUE PIAUÍ - SEM DENOMINAÇÃO  
1412, RUA / 03403 - 001/017,00; 003/017,00; 004/  
017,00; 006/017,00; 007/017,00; 008/017,00; 016/017,00;  
017/017,00; 018/017,00; 019/017,00; 036/017,00; 037/  
017,00; 038/017,00; 039/017,00; 049/017,00; 050/017,00;  
051/017,00; 052/017,00; 054/017,00.
- SUL - BELA VISTA - PARQUE PIAUÍ - SEM DENOMINAÇÃO  
1413, RUA / 03404 - 010/017,00; 011/017,00.
- SUL - BELA VISTA - PARQUE PIAUÍ - SEM DENOMINAÇÃO  
1414, RUA / 03405 - 052/017,00; 053/017,00.
- SUL - BELA VISTA - PARQUE PIAUÍ - SEM DENOMINAÇÃO  
1415, RUA / 03406 - 004/017,00; 005/025,00; 006/  
017,00; 007/017,00; 017/017,00; 018/017,00; 019/017,00;  
020/017,00; 035/017,00; 036/017,00; 037/017,00; 038/  
017,00; 051/017,00; 053/017,00; 054/017,00; 055/017,00;  
056/030,00.
- SUL - BELA VISTA - PARQUE PIAUÍ - SEM DENOMINAÇÃO  
1416, RUA / 03407 - 020/017,00; 021/025,00; 034/  
020,00; 035/017,00; 055/017,00; 056/030,00; 057/030,00;  
058/030,00.
- SUL - BELA VISTA - PARQUE PIAUÍ - SEM DENOMINAÇÃO  
1417, RUA / 03408 - 145/020,00; 147/020,00; 148/  
020,00; 171/020,00; 172/020,00; 173/020,00; 174/020,00.
- SUL - BELA VISTA - PARQUE PIAUÍ - SEM DENOMINAÇÃO  
1418, RUA / 03409 - 174/020,00; 175/020,00; 176/  
020,00.
- SUL - BELA VISTA - PARQUE PIAUÍ - SEM DENOMINAÇÃO  
1419, RUA / 03410 - 173/020,00; 183/020,00; 184/  
020,00; 185/020,00.
- SUL - BELA VISTA - PARQUE PIAUÍ - SEM DENOMINAÇÃO  
1420, RUA / 03411 - 175/020,00; 176/020,00; 177/  
020,00.
- SUL - BELA VISTA - PARQUE PIAUÍ - SEM DENOMINAÇÃO  
1421, RUA / 03412 - 177/020,00; 178/020,00; 179/  
020,00.
- SUL - BELA VISTA - PARQUE PIAUÍ - SEM DENOMINAÇÃO  
1422, RUA / 03413 - 182/020,00; 183/020,00; 184/  
020,00.
- SUL - BELA VISTA - PARQUE PIAUÍ - SEM DENOMINAÇÃO  
1423, RUA / 03414 - 178/020,00; 179/020,00; 180/  
020,00.
- SUL - BELA VISTA - PARQUE PIAUÍ - SEM DENOMINAÇÃO  
1424, RUA / 03415 - 142/020,00; 143/020,00; 180/  
020,00; 181/020,00; 182/020,00.
- SUL - BELA VISTA - PARQUE PIAUÍ - SEM DENOMINAÇÃO  
1425, RUA / 03416 - 084/020,00; 085/020,00; 114/  
020,00; 115/020,00; 116/020,00; 117/020,00; 139/020,00;  
140/020,00.
- SUL - BELA VISTA - PARQUE PIAUÍ - SEM DENOMINAÇÃO  
1426, RUA / 03417 - 115/020,00; 117/020,00; 118/  
020,00; 137/020,00; 138/020,00; 139/020,00; 141/020,00.
- SUL - BELA VISTA - PARQUE PIAUÍ - SEM DENOMINAÇÃO  
1427, RUA / 03418 - 136/020,00; 137/020,00; 138/  
020,00; 143/020,00; 144/020,00.
- SUL - BELA VISTA - PARQUE PIAUÍ - SEM DENOMINAÇÃO  
1428, RUA / 03419 - 135/020,00; 136/020,00; 144/  
020,00; 145/020,00; 146/020,00.
- SUL - BELA VISTA - PARQUE PIAUÍ - SEM DENOMINAÇÃO  
1429, RUA / 03420 - 118/020,00; 119/020,00; 134/  
020,00; 135/020,00; 146/020,00; 147/020,00.
- SUL - BELA VISTA - PARQUE PIAUÍ - SEM DENOMINAÇÃO  
1430, RUA / 03421 - 022/025,00; 023/025,00; 024/  
020,00; 029/020,00; 030/020,00; 032/020,00; 033/020,00;  
059/030,00; 060/030,00; 061/020,00; 062/020,00; 063/  
020,00; 064/020,00; 065/020,00; 087/020,00; 088/020,00;  
089/020,00; 090/030,00; 111/020,00; 112/020,00; 119/  
020,00.
- SUL - BELA VISTA - PARQUE PIAUÍ - SEM DENOMINAÇÃO  
1431, RUA / 03422 - 061/020,00; 078/020,00.
- SUL - BELA VISTA - PARQUE PIAUÍ - SEM DENOMINAÇÃO  
1432, RUA / 03423 - 064/020,00; 066/020,00.
- SUL - BELA VISTA - PARQUE PIAUÍ - SEM DENOMINAÇÃO  
1433, RUA / 03424 - 030/020,00; 031/020,00.
- SUL - BELA VISTA - PARQUE PIAUÍ - SEM DENOMINAÇÃO  
1434, RUA / 03425 - 024/020,00; 025/020,00.
- SUL - BELA VISTA - PARQUE PIAUÍ - SEM DENOMINAÇÃO  
1435, RUA / 03426 - 086/020,00; 087/020,00; 088/  
020,00; 089/020,00.
- SUL - BELA VISTA - PARQUE PIAUÍ - SEM DENOMINAÇÃO  
1436, RUA / 03427 - 062/020,00; 063/020,00; 077/  
020,00.
- SUL - BELA VISTA - PARQUE PIAUÍ - SEM DENOMINAÇÃO  
1437, RUA / 03428 - 028/020,00; 029/020,00; 065/  
020,00; 067/020,00.
- SUL - BELA VISTA - PARQUE PIAUÍ - SEM DENOMINAÇÃO  
1438, RUA / 03429 - 025/020,00; 026/020,00; 032/  
020,00.
- SUL - BELA VISTA - PARQUE PIAUÍ - SEM DENOMINAÇÃO  
1439, RUA / 03430 - 113/020,00; 118/020,00.
- SUL - BELA VISTA - PARQUE PIAUÍ - SEM DENOMINAÇÃO  
1440, RUA / 03431 - 078/020,00; 079/020,00.
- SUL - BELA VISTA - PARQUE PIAUÍ - SEM DENOMINAÇÃO  
1441, RUA / 03432 - 066/020,00; 067/020,00; 068/  
020,00; 069/020,00.
- SUL - BELA VISTA - PARQUE PIAUÍ - SEM DENOMINAÇÃO  
1442, RUA / 03433 - 026/020,00; 031/020,00.
- SUL - BELA VISTA - PARQUE PIAUÍ - SEM DENOMINAÇÃO  
1443, RUA / 03434 - 113/020,00; 114/020,00.
- SUL - BELA VISTA - PARQUE PIAUÍ - SEM DENOMINAÇÃO  
1444, RUA / 03435 - 079/020,00; 080/020,00.
- SUL - BELA VISTA - PARQUE PIAUÍ - SEM DENOMINAÇÃO  
1445, RUA / 03436 - 069/020,00; 070/020,00.
- SUL - BELA VISTA - PARQUE PIAUÍ - SEM DENOMINAÇÃO  
1446, RUA / 03437 - 026/020,00; 027/020,00; 028/  
020,00.
- SUL - BELA VISTA - PARQUE PIAUÍ - SEM DENOMINAÇÃO  
1447, RUA / 03438 - 082/020,00; 083/020,00; 085/  
020,00; 086/020,00.
- SUL - BELA VISTA - PARQUE PIAUÍ - SEM DENOMINAÇÃO  
1448, RUA / 03439 - 075/020,00; 076/020,00; 077/  
020,00.
- SUL - BELA VISTA - PARQUE PIAUÍ - SEM DENOMINAÇÃO  
1449, RUA / 03440 - 027/020,00; 068/020,00; 071/  
020,00.
- SUL - BELA VISTA - PARQUE PIAUÍ - SEM DENOMINAÇÃO  
1450, RUA / 03441 - 080/020,00; 081/020,00.
- SUL - BELA VISTA - PARQUE PIAUÍ - SEM DENOMINAÇÃO  
1451, RUA / 03442 - 070/020,00; 071/020,00; 072/  
020,00.
- SUL - BELA VISTA - PARQUE PIAUÍ - SEM DENOMINAÇÃO  
1452, RUA / 03443 - 072/020,00; 073/020,00; 074/  
020,00; 075/020,00; 076/020,00; 081/020,00; 082/020,00.
- SUL - BELA VISTA - PARQUE PIAUÍ - WALFRIDO SALMITO,  
AVENIDA / 01708 - 001/017,00; 012/017,00; 013/  
017,00; 014/017,00; 041/017,00; 042/017,00; 043/017,00;  
044/017,00; 045/017,00; 048/017,00; 098/017,00; 099/  
017,00; 103/017,00; 104/017,00; 126/017,00; 129/017,00;  
155/017,00; 156/017,00; 191/008,00.
- SUL - BELA VISTA - PARQUE PIAUÍ - WALL FERRAZ,  
PREFEITO, AVENIDA / 01709 - 001/017,00; 004/017,00;  
005/025,00; 023/025,00; 024/020,00; 025/020,00; 026/  
020,00; 027/020,00; 071/020,00; 072/020,00; 073/020,00.
- SUL - BELA VISTA - PROMORAR - ODILON NUNES, RUA /  
01329 - 002/020,00; 003/020,00; 006/020,00; 007/  
020,00; 011/020,00; 012/020,00; 017/020,00; 018/020,00;  
023/020,00; 024/020,00; 037/020,00; 038/020,00; 039/  
020,00; 040/020,00; 041/015,00; 042/015,00; 043/015,00;  
044/015,00; 045/015,00; 046/015,00; 058/015,00; 059/

015,00; 060/015,00; 061/015,00; 062/015,00; 063/015,00; 064/015,00; 065/015,00; 066/015,00; 081/015,00; 082/015,00; 097/015,00; 098/015,00; 099/015,00; 100/015,00; 134/015,00; 135/015,00; 136/015,00; 137/015,00; 138/015,00; 139/015,00; 140/015,00; 142/015,00; 144/015,00; 146/015,00; 147/015,00; 148/015,00; 154/020,00.	SUL - BELA VISTA - PROMORAR - SEM DENOMINAÇÃO 1480, RUA / 03471 - 063/015,00; 064/015,00.
SUL - BELA VISTA - PROMORAR - SEM DENOMINAÇÃO 1454, RUA / 03445 - 001/020,00; 002/020,00; 004/020,00; 105/010,00; 153/020,00; 154/020,00.	SUL - BELA VISTA - PROMORAR - SEM DENOMINAÇÃO 1481, RUA / 03472 - 064/015,00; 065/015,00.
SUL - BELA VISTA - PROMORAR - SEM DENOMINAÇÃO 1455, RUA / 03446 - 001/020,00; 002/020,00; 003/020,00; 004/020,00; 153/020,00; 154/020,00.	SUL - BELA VISTA - PROMORAR - SEM DENOMINAÇÃO 1482, RUA / 03473 - 065/015,00; 066/015,00.
SUL - BELA VISTA - PROMORAR - SEM DENOMINAÇÃO 1456, RUA / 03447 - 003/020,00; 004/020,00; 005/020,00; 006/020,00.	SUL - BELA VISTA - PROMORAR - SEM DENOMINAÇÃO 1483, RUA / 03474 - 066/015,00; 081/015,00.
SUL - BELA VISTA - PROMORAR - SEM DENOMINAÇÃO 1457, RUA / 03448 - 005/020,00; 006/020,00; 007/020,00; 008/020,00.	SUL - BELA VISTA - PROMORAR - SEM DENOMINAÇÃO 1484, RUA / 03475 - 081/015,00; 082/015,00.
SUL - BELA VISTA - PROMORAR - SEM DENOMINAÇÃO 1458, RUA / 03449 - 007/020,00; 008/020,00; 010/020,00; 011/020,00.	SUL - BELA VISTA - PROMORAR - SEM DENOMINAÇÃO 1485, RUA / 03476 - 082/015,00; 097/015,00.
SUL - BELA VISTA - PROMORAR - SEM DENOMINAÇÃO 1459, RUA / 03450 - 010/020,00; 011/020,00; 012/020,00; 013/020,00.	SUL - BELA VISTA - PROMORAR - SEM DENOMINAÇÃO 1486, RUA / 03477 - 097/015,00; 098/015,00.
SUL - BELA VISTA - PROMORAR - SEM DENOMINAÇÃO 1460, RUA / 03451 - 012/020,00; 013/020,00; 016/020,00; 017/020,00.	SUL - BELA VISTA - PROMORAR - SEM DENOMINAÇÃO 1487, RUA / 03478 - 098/015,00; 099/015,00.
SUL - BELA VISTA - PROMORAR - SEM DENOMINAÇÃO 1461, RUA / 03452 - 016/020,00; 017/020,00; 018/020,00; 019/020,00.	SUL - BELA VISTA - PROMORAR - SEM DENOMINAÇÃO 1488, RUA / 03479 - 099/015,00; 100/015,00.
SUL - BELA VISTA - PROMORAR - SEM DENOMINAÇÃO 1462, RUA / 03453 - 018/020,00; 019/020,00; 022/020,00; 023/020,00.	SUL - BELA VISTA - PROMORAR - SEM DENOMINAÇÃO 1489, RUA / 03480 - 100/015,00; 134/015,00.
SUL - BELA VISTA - PROMORAR - SEM DENOMINAÇÃO 1463, RUA / 03454 - 022/020,00; 023/020,00; 024/020,00; 025/020,00.	SUL - BELA VISTA - PROMORAR - SEM DENOMINAÇÃO 1490, RUA / 03481 - 134/015,00; 135/015,00.
SUL - BELA VISTA - PROMORAR - SEM DENOMINAÇÃO 1464, RUA / 03455 - 024/020,00; 025/020,00; 036/020,00; 037/020,00.	SUL - BELA VISTA - PROMORAR - SEM DENOMINAÇÃO 1491, RUA / 03482 - 135/015,00; 136/015,00.
SUL - BELA VISTA - PROMORAR - SEM DENOMINAÇÃO 1465, RUA / 03456 - 037/020,00; 038/020,00.	SUL - BELA VISTA - PROMORAR - SEM DENOMINAÇÃO 1492, RUA / 03483 - 132/015,00; 136/015,00; 137/015,00.
SUL - BELA VISTA - PROMORAR - SEM DENOMINAÇÃO 1466, RUA / 03457 - 038/020,00; 039/020,00.	SUL - BELA VISTA - PROMORAR - SEM DENOMINAÇÃO 1493, RUA / 03484 - 132/015,00; 133/015,00; 137/015,00; 138/015,00.
SUL - BELA VISTA - PROMORAR - SEM DENOMINAÇÃO 1467, RUA / 03458 - 039/020,00; 040/020,00.	SUL - BELA VISTA - PROMORAR - SEM DENOMINAÇÃO 1494, RUA / 03485 - 130/015,00; 131/010,00; 133/015,00; 138/015,00; 139/015,00.
SUL - BELA VISTA - PROMORAR - SEM DENOMINAÇÃO 1468, RUA / 03459 - 040/020,00; 041/015,00.	SUL - BELA VISTA - PROMORAR - SEM DENOMINAÇÃO 1495, RUA / 03486 - 129/015,00; 130/015,00; 139/015,00; 140/015,00.
SUL - BELA VISTA - PROMORAR - SEM DENOMINAÇÃO 1469, RUA / 03460 - 041/015,00; 042/015,00.	SUL - BELA VISTA - PROMORAR - SEM DENOMINAÇÃO 1496, RUA / 03487 - 140/015,00; 141/015,00; 142/015,00.
SUL - BELA VISTA - PROMORAR - SEM DENOMINAÇÃO 1470, RUA / 03461 - 042/015,00; 043/015,00.	SUL - BELA VISTA - PROMORAR - SEM DENOMINAÇÃO 1497, RUA / 03488 - 106/010,00; 107/010,00; 108/010,00; 109/010,00; 110/010,00; 111/010,00; 112/010,00; 113/010,00; 114/017,00; 115/017,00; 117/010,00; 118/010,00; 119/010,00; 120/010,00; 121/010,00; 122/010,00; 123/010,00; 124/010,00; 125/010,00; 128/015,00; 129/015,00; 140/015,00; 141/015,00; 142/015,00; 143/015,00; 149/015,00.
SUL - BELA VISTA - PROMORAR - SEM DENOMINAÇÃO 1471, RUA / 03462 - 043/015,00; 044/015,00.	SUL - BELA VISTA - PROMORAR - SEM DENOMINAÇÃO 1498, RUA / 03489 - 119/010,00; 120/010,00; 155/010,00.
SUL - BELA VISTA - PROMORAR - SEM DENOMINAÇÃO 1472, RUA / 03463 - 044/015,00; 045/015,00.	SUL - BELA VISTA - PROMORAR - SEM DENOMINAÇÃO 1499, RUA / 03490 - 143/015,00; 144/015,00; 145/015,00.
SUL - BELA VISTA - PROMORAR - SEM DENOMINAÇÃO 1473, RUA / 03464 - 045/015,00; 046/015,00.	SUL - BELA VISTA - PROMORAR - SEM DENOMINAÇÃO 1500, RUA / 03491 - 144/015,00; 145/015,00; 146/015,00.
SUL - BELA VISTA - PROMORAR - SEM DENOMINAÇÃO 1474, RUA / 03465 - 046/015,00; 058/015,00.	SUL - BELA VISTA - PROMORAR - SEM DENOMINAÇÃO 1501, RUA / 03492 - 146/015,00; 147/015,00.
SUL - BELA VISTA - PROMORAR - SEM DENOMINAÇÃO 1475, RUA / 03466 - 058/015,00; 059/015,00.	SUL - BELA VISTA - PROMORAR - SEM DENOMINAÇÃO 1502, RUA / 03493 - 147/015,00; 148/015,00.
SUL - BELA VISTA - PROMORAR - SEM DENOMINAÇÃO 1476, RUA / 03467 - 059/015,00; 060/015,00.	SUL - BELA VISTA - PROMORAR - SEM DENOMINAÇÃO 1503, RUA / 03494 - 115/017,00; 116/010,00; 117/010,00; 118/010,00; 121/010,00; 122/010,00; 125/010,00; 126/010,00; 152/010,00.
SUL - BELA VISTA - PROMORAR - SEM DENOMINAÇÃO 1477, RUA / 03468 - 060/015,00; 061/015,00.	SUL - BELA VISTA - PROMORAR - SEM DENOMINAÇÃO 1504, RUA / 03495 - 126/010,00; 127/010,00.
SUL - BELA VISTA - PROMORAR - SEM DENOMINAÇÃO 1478, RUA / 03469 - 061/015,00; 062/015,00.	SUL - BELA VISTA - PROMORAR - SEM DENOMINAÇÃO 1505, RUA / 03496 - 127/010,00; 128/015,00; 150/015,00.
SUL - BELA VISTA - PROMORAR - SEM DENOMINAÇÃO 1479, RUA / 03470 - 062/015,00; 063/015,00.	



SUL - BELA VISTA - PROMORAR - SEM DENOMINAÇÃO 1506, RUA / 03497 - 115/017,00; 148/015,00; 150/ 015,00; 151/010,00; 152/010,00.	1528, RUA / 03519 - 027/017,00; 028/017,00.
SUL - BELA VISTA - PROMORAR - SEM DENOMINAÇÃO 1507, RUA / 03498 - 089/017,00; 090/010,00; 091/ 010,00; 092/010,00; 093/010,00; 104/010,00; 105/010,00; 106/010,00; 107/010,00; 108/010,00; 109/010,00; 110/ 010,00; 111/010,00; 112/010,00; 113/010,00; 114/017,00.	SUL - BELA VISTA - PROMORAR - SEM DENOMINAÇÃO 1529, RUA / 03520 - 047/020,00.
SUL - BELA VISTA - PROMORAR - SEM DENOMINAÇÃO 1508, RUA / 03499 - 086/010,00; 087/010,00; 088/ 017,00; 089/017,00; 090/010,00; 091/010,00.	SUL - BELA VISTA - PROMORAR - SEM DENOMINAÇÃO 1530, AVENIDA / 03521 - 020/017,00; 021/017,00; 026/ 012,00; 027/017,00; 028/017,00; 029/017,00; 030/017,00; 031/012,00; 032/012,00; 033/012,00; 034/012,00; 035/ 012,00; 047/020,00; 048/010,00; 057/015,00.
SUL - BELA VISTA - PROMORAR - SEM DENOMINAÇÃO 1509, RUA / 03500 - 076/017,00; 077/017,00; 078/ 017,00; 084/010,00; 085/010,00; 086/010,00; 087/010,00; 088/017,00; 092/010,00; 093/010,00; 094/010,00; 102/ 015,00; 103/010,00; 104/010,00; 105/010,00; 106/010,00; 123/010,00; 124/010,00; 131/010,00; 155/010,00; 156/ 010,00.	SUL - BELA VISTA - PROMORAR - SEM DENOMINAÇÃO 1531, AVENIDA / 03522 - 005/020,00; 008/020,00; 009/ 017,00; 010/020,00; 013/020,00; 014/017,00; 015/017,00; 016/020,00; 019/020,00; 020/017,00; 021/017,00; 022/ 020,00; 025/020,00; 026/012,00; 031/012,00; 032/012,00; 033/012,00; 034/012,00; 035/012,00; 036/020,00.
SUL - BELA VISTA - PROMORAR - SEM DENOMINAÇÃO 1510, RUA / 03501 - 101/015,00; 102/015,00; 103/ 010,00; 156/010,00.	SUL - BELA VISTA - PROMORAR - SEM DENOMINAÇÃO 1532, RUA / 03523 - 031/012,00; 047/020,00.
SUL - BELA VISTA - PROMORAR - SEM DENOMINAÇÃO 1511, RUA / 03502 - 094/010,00; 095/015,00; 101/ 015,00; 156/010,00.	SUL - BELA VISTA - PROMORAR - SEM DENOMINAÇÃO 1533, RUA / 03524 - 031/012,00; 032/012,00.
SUL - BELA VISTA - PROMORAR - SEM DENOMINAÇÃO 1512, RUA / 03503 - 085/010,00; 094/010,00; 095/ 015,00; 096/015,00.	SUL - BELA VISTA - PROMORAR - SEM DENOMINAÇÃO 1534, RUA / 03525 - 032/012,00; 033/012,00.
SUL - BELA VISTA - PROMORAR - SEM DENOMINAÇÃO 1513, RUA / 03504 - 083/015,00; 084/010,00; 085/ 010,00; 096/015,00.	SUL - BELA VISTA - PROMORAR - SEM DENOMINAÇÃO 1535, RUA / 03526 - 033/012,00; 034/012,00.
SUL - BELA VISTA - PROMORAR - SEM DENOMINAÇÃO 1514, RUA / 03505 - 078/017,00; 079/010,00; 080/ 015,00; 083/015,00; 084/010,00.	SUL - BELA VISTA - PROMORAR - SEM DENOMINAÇÃO 1536, RUA / 03527 - 034/012,00; 035/012,00.
SUL - BELA VISTA - PROMORAR - SEM DENOMINAÇÃO 1515, RUA / 03506 - 067/015,00; 068/010,00; 077/ 017,00; 078/017,00; 079/010,00; 080/015,00.	SUL - BELA VISTA - PROMORAR - SEM DENOMINAÇÃO 1537, RUA / 03528 - 026/012,00; 035/012,00.
SUL - BELA VISTA - PROMORAR - SEM DENOMINAÇÃO 1516, RUA / 03507 - 068/010,00; 069/010,00; 076/ 017,00; 077/017,00.	SUL - BELA VISTA - PROMORAR - SEM DENOMINAÇÃO 1538, RUA / 03529 - 021/017,00; 026/012,00.
SUL - BELA VISTA - PROMORAR - SEM DENOMINAÇÃO 1517, RUA / 03508 - 069/010,00; 070/010,00; 075/ 017,00; 076/017,00.	SUL - BELA VISTA - PROMORAR - SEM DENOMINAÇÃO 1539, RUA / 03530 - 020/017,00; 021/017,00.
SUL - BELA VISTA - PROMORAR - SEM DENOMINAÇÃO 1518, RUA / 03509 - 070/010,00; 071/010,00; 074/ 017,00; 075/017,00.	SUL - BELA VISTA - PROMORAR - SEM DENOMINAÇÃO 1540, RUA / 03531 - 015/017,00; 020/017,00.
SUL - BELA VISTA - PROMORAR - SEM DENOMINAÇÃO 1519, RUA / 03510 - 057/015,00; 067/015,00; 071/ 010,00; 072/010,00; 073/017,00; 074/017,00.	SUL - BELA VISTA - PROMORAR - SEM DENOMINAÇÃO 1541, RUA / 03532 - 014/017,00; 015/017,00.
SUL - BELA VISTA - PROMORAR - SEM DENOMINAÇÃO 1520, RUA / 03511 - 055/017,00; 056/010,00; 072/ 010,00; 073/017,00.	SUL - BELA VISTA - PROMORAR - SEM DENOMINAÇÃO 1542, RUA / 03533 - 009/017,00; 014/017,00.
SUL - BELA VISTA - PROMORAR - SEM DENOMINAÇÃO 1521, RUA / 03512 - 053/010,00; 054/017,00; 055/ 017,00; 056/010,00.	SUL - BELA VISTA - PROMORAR - SEM DENOMINAÇÃO 1543, RUA / 03534 - 141/015,00; 142/015,00.
SUL - BELA VISTA - PROMORAR - SEM DENOMINAÇÃO 1522, RUA / 03513 - 051/017,00; 052/010,00; 053/ 010,00; 054/017,00.	SUL - BELA VISTA - PROMORAR - SEM DENOMINAÇÃO 1544, RUA / 03535 - 143/015,00; 145/015,00.
SUL - BELA VISTA - PROMORAR - SEM DENOMINAÇÃO 1523, RUA / 03514 - 048/010,00; 050/017,00; 051/ 017,00; 052/010,00.	SUL - BELA VISTA - PROMORAR - SEM DENOMINAÇÃO 1545, RUA / 03536 - 143/015,00; 145/015,00; 146/ 015,00; 149/015,00.
SUL - BELA VISTA - PROMORAR - SEM DENOMINAÇÃO 1524, RUA / 03515 - 049/017,00; 050/017,00.	SUL - BELA VISTA - PROMORAR - SEM DENOMINAÇÃO 1546, RUA / 03537 - 126/010,00; 127/010,00; 150/ 015,00; 151/010,00.
SUL - BELA VISTA - PROMORAR - SEM DENOMINAÇÃO 1525, RUA / 03516 - 030/017,00; 048/010,00; 049/ 017,00.	SUL - BELA VISTA - PROMORAR - SEM DENOMINAÇÃO 1547, RUA / 03538 - 131/010,00; 132/015,00; 133/ 015,00.
SUL - BELA VISTA - PROMORAR - SEM DENOMINAÇÃO 1526, RUA / 03517 - 029/017,00; 030/017,00.	SUL - BELA VISTA - PROMORAR - SEM DENOMINAÇÃO 1548, RUA / 03539 - 124/010,00; 125/010,00; 126/ 010,00; 127/010,00; 128/015,00; 129/015,00; 130/015,00; 131/010,00.
SUL - BELA VISTA - PROMORAR - SEM DENOMINAÇÃO 1527, RUA / 03518 - 028/017,00; 029/017,00.	SUL - BELA VISTA - PROMORAR - SEM DENOMINAÇÃO 1549, RUA / 03540 - 122/010,00; 123/010,00; 124/ 010,00; 125/010,00.
	SUL - BELA VISTA - PROMORAR - SEM DENOMINAÇÃO 1550, RUA / 03541 - 120/010,00; 121/010,00; 122/ 010,00; 123/010,00; 155/010,00.
	SUL - BELA VISTA - PROMORAR - SEM DENOMINAÇÃO 1551, RUA / 03542 - 118/010,00; 119/010,00; 120/ 010,00; 121/010,00.
	SUL - BELA VISTA - PROMORAR - SEM DENOMINAÇÃO 1552, RUA / 03543 - 106/010,00; 107/010,00; 117/ 010,00; 118/010,00; 119/010,00; 155/010,00.
	SUL - BELA VISTA - PROMORAR - SEM DENOMINAÇÃO 1553, RUA / 03544 - 105/010,00; 106/010,00; 107/ 010,00; 108/010,00; 116/010,00; 117/010,00.
	SUL - BELA VISTA - PROMORAR - SEM DENOMINAÇÃO

- 1554, RUA / 03545 - 104/010,00; 105/010,00; 108/010,00; 109/010,00; 115/017,00; 116/010,00.
- SUL - BELA VISTA - PROMORAR - SEM DENOMINAÇÃO  
1555, RUA / 03546 - 093/010,00; 104/010,00; 109/010,00; 110/010,00.
- SUL - BELA VISTA - PROMORAR - SEM DENOMINAÇÃO  
1556, RUA / 03547 - 092/010,00; 093/010,00; 110/010,00; 111/010,00.
- SUL - BELA VISTA - PROMORAR - SEM DENOMINAÇÃO  
1557, RUA / 03548 - 086/010,00; 091/010,00; 092/010,00; 111/010,00; 112/010,00.
- SUL - BELA VISTA - PROMORAR - SEM DENOMINAÇÃO  
1558, RUA / 03549 - 086/010,00; 087/010,00; 090/010,00; 091/010,00; 112/010,00; 113/010,00.
- SUL - BELA VISTA - PROMORAR - SEM DENOMINAÇÃO  
1559, RUA / 03550 - 087/010,00; 088/017,00; 089/017,00; 090/010,00; 113/010,00; 114/017,00.
- SUL - BELA VISTA - PROMORAR - SEM DENOMINAÇÃO  
1560, RUA / 03551 - 079/010,00; 080/015,00; 083/015,00; 084/010,00; 085/010,00; 094/010,00; 095/015,00; 096/015,00; 101/015,00; 102/015,00; 103/010,00; 156/010,00.
- SUL - BELA VISTA - PROMORAR - SEM DENOMINAÇÃO  
1561, RUA / 03552 - 048/010,00; 052/010,00; 053/010,00; 056/010,00; 057/015,00; 067/015,00; 068/010,00; 069/010,00; 070/010,00; 071/010,00; 072/010,00.
- SUL - BELA VISTA - PROMORAR - SEM DENOMINAÇÃO  
1562, RUA / 03553 - 030/017,00; 048/010,00; 049/017,00; 050/017,00; 051/017,00; 052/010,00; 053/010,00; 054/017,00; 055/017,00; 056/010,00; 068/010,00; 069/010,00; 070/010,00; 071/010,00; 072/010,00; 073/017,00; 074/017,00; 075/017,00; 076/017,00; 077/017,00; 078/017,00; 079/010,00.
- SUL - BELA VISTA - PROMORAR - SEM DENOMINAÇÃO  
1563, RUA / 03554 - 144/015,00.
- SUL - BELA VISTA - PROMORAR - SEM DENOMINAÇÃO  
1579, RUA / 03575 - 115/017,00; 152/010,00.
- SUL - BELA VISTA - PROMORAR - SEM DENOMINAÇÃO  
1580, RUA / 03576 - 151/010,00; 152/010,00.
- SUL - BELA VISTA - PROMORAR - ULISSES GUIMARÃES, DEPUTADO, AVENIDA / 01650 - 001/020,00; 002/020,00; 003/020,00; 004/020,00; 005/020,00; 006/020,00; 007/020,00; 008/020,00; 010/020,00; 011/020,00; 012/020,00; 013/020,00; 016/020,00; 017/020,00; 018/020,00; 019/020,00; 022/020,00; 023/020,00; 024/020,00; 025/020,00; 031/012,00; 036/020,00; 037/020,00; 038/020,00; 039/020,00; 040/020,00; 041/015,00; 042/015,00; 043/015,00; 044/015,00; 045/015,00; 046/015,00; 047/020,00; 057/015,00; 058/015,00; 059/015,00; 060/015,00; 061/015,00; 062/015,00; 063/015,00; 064/015,00; 065/015,00; 066/015,00; 067/015,00; 080/015,00; 081/015,00; 082/015,00; 083/015,00; 095/015,00; 096/015,00; 097/015,00; 098/015,00; 099/015,00; 100/015,00; 101/015,00; 120/010,00; 128/015,00; 129/015,00; 130/015,00; 132/015,00; 133/015,00; 134/015,00; 135/015,00; 136/015,00; 137/015,00; 138/015,00; 139/015,00; 140/015,00; 146/015,00; 147/015,00; 148/015,00; 149/015,00; 150/015,00.
- SUL - BELA VISTA - PROMORAR - WALFRIDO SALMITO, AVENIDA / 01708 - 009/017,00; 014/017,00; 015/017,00; 020/017,00; 027/017,00; 028/017,00; 029/017,00; 030/017,00; 049/017,00; 050/017,00; 051/017,00; 054/017,00; 055/017,00; 073/017,00; 074/017,00; 075/017,00; 076/017,00; 088/017,00; 089/017,00; 114/017,00; 115/017,00; 153/020,00.
- SUL - BELA VISTA - PROMORAR - WALL FERRAZ, PREFEITO, AVENIDA / 01709 - 153/020,00; 154/020,00.
- SUL - SACI - DISTRITO INDUSTRIAL - A, RUA / 03559 - 016/010,00; 017/010,00; 018/010,00; 019/010,00; 020/010,00.
- SUL - SACI - DISTRITO INDUSTRIAL - B, RUA / 03558 - 019/010,00; 020/010,00; 021/010,00; 023/010,00.
- SUL - SACI - DISTRITO INDUSTRIAL - C, RUA / 03557 - 016/010,00; 020/010,00; 021/010,00; 022/010,00; 024/010,00.
- SUL - SACI - DISTRITO INDUSTRIAL - D, RUA / 03556 - 017/010,00; 018/010,00; 019/010,00; 020/010,00; 021/010,00; 022/010,00; 023/010,00; 024/010,00.
- SUL - SACI - DISTRITO INDUSTRIAL - E, RUA / 03555 - 021/010,00; 022/010,00; 023/010,00; 024/010,00.
- SUL - SACI - DISTRITO INDUSTRIAL - FRANCISCA CLAUDINO, DONA, RUA / 00615 - 007/010,00; 009/010,00; 010/010,00; 011/010,00; 012/010,00; 014/010,00.
- SUL - SACI - DISTRITO INDUSTRIAL - HENRY WALL DE CARVALHO, AVENIDA / 00754 - 006/010,00; 015/010,00; 016/010,00; 017/010,00; 018/010,00; 019/010,00; 024/010,00.
- SUL - SACI - DISTRITO INDUSTRIAL - JOÃO HENRIQUE GAYOSO, GENERAL, RUA / 00881 - 019/010,00; 023/010,00.
- SUL - SACI - DISTRITO INDUSTRIAL - ODILON NUNES, RUA / 01329 - 001/010,00; 002/010,00; 003/010,00; 004/010,00; 005/010,00.
- SUL - SACI - DISTRITO INDUSTRIAL - SEM DENOMINAÇÃO 1506, RUA / 03497 - 001/010,00; 011/010,00; 012/010,00; 015/010,00.
- SUL - SACI - DISTRITO INDUSTRIAL - SEM DENOMINAÇÃO 1565, RUA / 03561 - 006/010,00; 014/010,00; 015/010,00.
- SUL - SACI - DISTRITO INDUSTRIAL - SEM DENOMINAÇÃO 1566, RUA / 03562 - 007/010,00; 014/010,00.
- SUL - SACI - DISTRITO INDUSTRIAL - SEM DENOMINAÇÃO 1567, RUA / 03563 - 007/010,00; 009/010,00; 012/010,00.
- SUL - SACI - DISTRITO INDUSTRIAL - SEM DENOMINAÇÃO 1568, RUA / 03564 - 008/010,00; 009/010,00; 010/010,00; 011/010,00; 012/010,00.
- SUL - SACI - DISTRITO INDUSTRIAL - SEM DENOMINAÇÃO 1570, RUA / 03566 - 001/010,00; 002/010,00.
- SUL - SACI - DISTRITO INDUSTRIAL - SEM DENOMINAÇÃO 1571, RUA / 03567 - 002/010,00; 003/010,00.
- SUL - SACI - DISTRITO INDUSTRIAL - SEM DENOMINAÇÃO 1572, RUA / 03568 - 003/010,00; 004/010,00.
- SUL - SACI - DISTRITO INDUSTRIAL - SEM DENOMINAÇÃO 1573, RUA / 03569 - 004/010,00; 005/010,00.
- SUL - SACI - DISTRITO INDUSTRIAL - SEM DENOMINAÇÃO 1575, RUA / 03571 - 006/010,00; 007/010,00; 014/010,00.
- SUL - SACI - DISTRITO INDUSTRIAL - SEM DENOMINAÇÃO 1576, RUA / 03572 - 016/010,00; 017/010,00.
- SUL - SACI - DISTRITO INDUSTRIAL - SEM DENOMINAÇÃO 1577, RUA / 03573 - 022/010,00; 024/010,00.
- SUL - SACI - DISTRITO INDUSTRIAL - SEM DENOMINAÇÃO 1578, RUA / 03574 - 023/010,00; 024/010,00.
- SUL - SACI - DISTRITO INDUSTRIAL - SEM DENOMINAÇÃO 1581, RUA / 03577 - 008/010,00; 010/010,00.
- SUL - SACI - DISTRITO INDUSTRIAL - SEM DENOMINAÇÃO 1733, RUA / 03742 - 024/010,00.
- SUL - SACI - DISTRITO INDUSTRIAL - ULISSES GUIMARÃES, DEPUTADO, AVENIDA / 01650 - 001/010,00; 002/010,00; 003/010,00; 004/010,00; 005/010,00; 006/010,00; 007/010,00; 008/010,00; 010/010,00; 011/010,00.
- SUL - SACI - DISTRITO INDUSTRIAL - WALFRIDO SALMITO, AVENIDA / 01708 - 015/010,00.
- SUL - SACI - PARQUE SÃO JOÃO - CAJUEIRO, RUA / 00312 - 003/015,00; 005/015,00; 006/015,00; 009/015,00; 010/015,00; 023/015,00.
- SUL - SACI - PARQUE SÃO JOÃO - COSME, SÃO, RUA / 00411 - 021/015,00; 022/015,00.
- SUL - SACI - PARQUE SÃO JOÃO - DAMIÃO, SÃO, RUA / 00436 - 020/015,00; 021/015,00.

SUL - SACI - PARQUE SÃO JOÃO - EMÍDIO, SANTO, RUA / 00536 - 010/015,00; 011/015,00; 014/015,00; 016/015,00; 017/015,00; 020/015,00; 021/015,00; 022/015,00; 023/015,00.	00616 - 035/020,00; 036/020,00; 045/020,00; 046/020,00; 049/020,00; 050/020,00; 064/020,00; 065/020,00; 075/015,00; 076/015,00; 084/015,00; 085/015,00; 093/015,00; 094/015,00; 095/015,00; 096/015,00; 097/015,00; 098/015,00; 113/015,00.
SUL - SACI - PARQUE SÃO JOÃO - FRANCISCA DE MELO LOBO, RUA / 00616 - 023/015,00.	SUL - SACI - SACI - HENRY WALL DE CARVALHO, AVENIDA / 00754 - 001/025,00; 002/025,00.
SUL - SACI - PARQUE SÃO JOÃO - GETÚLIO VARGAS, AVENIDA / 00690 - 001/015,00.	SUL - SACI - SACI - JOÃO HENRIQUE GAYOSO, GENERAL, RUA / 00881 - 002/025,00; 003/025,00; 008/025,00; 009/025,00; 015/025,00; 016/025,00; 017/025,00; 018/025,00; 023/025,00; 024/025,00; 030/020,00; 031/020,00; 040/020,00; 041/020,00; 054/020,00; 055/020,00; 056/020,00; 058/020,00; 059/020,00; 061/020,00; 070/020,00; 071/015,00; 080/015,00; 081/015,00; 090/015,00.
SUL - SACI - PARQUESÃO JOÃO - HENRY WALL DE CARVALHO, AVENIDA / 00754 - 001/015,00; 002/015,00; 022/015,00; 023/015,00.	SUL - SACI - SACI - LUIZ PIRES CHAVES, DOUTOR, AVENIDA / 01138 - 001/025,00; 002/025,00; 004/025,00; 005/025,00; 006/025,00; 007/025,00; 010/025,00; 011/025,00; 012/025,00; 013/025,00; 014/025,00; 019/025,00; 020/025,00; 021/025,00; 022/030,00; 025/025,00; 026/025,00; 028/020,00; 029/020,00; 032/020,00; 033/020,00; 038/020,00; 039/020,00; 042/020,00; 043/020,00; 052/020,00; 053/020,00; 062/020,00; 063/020,00; 067/020,00; 068/020,00; 072/015,00; 073/015,00; 078/015,00; 079/015,00; 082/015,00; 083/015,00; 087/015,00; 088/015,00; 091/015,00; 092/015,00; 095/015,00; 099/015,00; 100/015,00; 101/015,00; 102/015,00; 103/015,00; 105/015,00; 107/015,00; 108/015,00; 109/015,00; 110/015,00.
SUL - SACI - PARQUE SÃO JOÃO - JACOB MARTINS, RUA / 00823 - 002/015,00; 008/015,00; 009/015,00; 010/015,00; 014/015,00; 016/015,00; 017/015,00; 018/015,00; 019/015,00; 020/015,00; 021/015,00; 022/015,00.	SUL - SACI - SACI - SEM DENOMINAÇÃO 1829, RUA / 03839 - 110/015,00; 111/015,00; 112/015,00; 113/015,00.
SUL - SACI - PARQUE SÃO JOÃO - JUDAS TADEU, SÃO, RUA / 01027 - 017/015,00; 018/015,00; 020/015,00.	SUL - SACI - SACI - SEM DENOMINAÇÃO 1963, RUA / 03987 - 024/025,00; 025/025,00; 026/025,00; 027/020,00; 028/020,00; 029/020,00; 030/020,00; 035/020,00.
SUL - SACI - PARQUE SÃO JOÃO - SEM DENOMINAÇÃO 0633, RUA / 02508 - 003/015,00.	SUL - SACI - SACI - SEM DENOMINAÇÃO 1964, RUA / 03988 - 001/025,00; 005/025,00; 006/025,00; 011/025,00; 012/025,00; 020/025,00; 021/025,00; 026/025,00.
SUL - SACI - PARQUE SÃO JOÃO - SEM DENOMINAÇÃO 1754, RUA / 03763 - 001/015,00; 003/015,00.	SUL - SACI - SACI - SEM DENOMINAÇÃO 1977, RUA / 04001 - 001/025,00; 002/025,00; 003/025,00; 004/025,00; 005/025,00.
SUL - SACI - PARQUE SÃO JOÃO - SEM DENOMINAÇÃO 1825, RUA / 03835 - 006/015,00; 007/015,00; 008/015,00; 009/015,00.	SUL - SACI - SACI - SEM DENOMINAÇÃO 1978, RUA / 04002 - 003/025,00; 004/025,00; 005/025,00; 006/025,00; 007/025,00; 008/025,00.
SUL - SACI - PARQUE SÃO JOÃO - SEM DENOMINAÇÃO 1828, RUA / 03838 - 001/015,00.	SUL - SACI - SACI - SEM DENOMINAÇÃO 1979, RUA / 04003 - 006/025,00; 007/025,00; 008/025,00; 009/025,00; 010/025,00; 011/025,00.
SUL - SACI - PARQUE SÃO JOÃO - SEM DENOMINAÇÃO 1963, RUA / 03987 - 023/015,00.	SUL - SACI - SACI - SEM DENOMINAÇÃO 1980, RUA / 04004 - 009/025,00; 010/025,00; 011/025,00; 012/025,00; 014/025,00; 015/025,00; 016/025,00.
SUL - SACI - PARQUE SÃO JOÃO - SEM DENOMINAÇÃO 1964, RUA / 03988 - 023/015,00.	SUL - SACI - SACI - SEM DENOMINAÇÃO 1981, RUA / 04005 - 015/025,00; 016/025,00.
SUL - SACI - PARQUE SÃO JOÃO - SEM DENOMINAÇÃO 1965, RUA / 03989 - 003/015,00; 004/015,00; 005/015,00; 006/015,00; 007/015,00; 008/015,00; 009/015,00.	SUL - SACI - SACI - SEM DENOMINAÇÃO 1982, RUA / 04006 - 013/025,00; 014/025,00; 016/025,00; 017/025,00.
SUL - SACI - PARQUE SÃO JOÃO - SEM DENOMINAÇÃO 1966, RUA / 03990 - 011/015,00; 023/015,00.	SUL - SACI - SACI - SEM DENOMINAÇÃO 1983, RUA / 04007 - 012/025,00; 013/025,00; 017/025,00; 018/025,00; 019/025,00; 020/025,00.
SUL - SACI - PARQUE SÃO JOÃO - SEM DENOMINAÇÃO 1968, RUA / 03992 - 010/015,00; 014/015,00.	SUL - SACI - SACI - SEM DENOMINAÇÃO 1984, RUA / 04008 - 018/025,00; 019/025,00; 020/025,00; 021/025,00; 022/025,00; 023/025,00.
SUL - SACI - PARQUE SÃO JOÃO - SEM DENOMINAÇÃO 1970, RUA / 03994 - 002/015,00; 003/015,00; 004/015,00; 007/015,00; 008/015,00; 014/015,00; 016/015,00.	SUL - SACI - SACI - SEM DENOMINAÇÃO 1985, RUA / 04009 - 021/025,00; 022/025,00; 023/025,00; 024/025,00; 025/025,00; 026/025,00.
SUL - SACI - PARQUE SÃO JOÃO - SEM DENOMINAÇÃO 1971, RUA / 03995 - 017/015,00; 018/015,00.	SUL - SACI - SACI - SEM DENOMINAÇÃO 1986, RUA / 04010 - 027/020,00; 028/020,00; 029/020,00; 030/020,00; 031/020,00; 032/020,00; 033/020,00; 034/020,00; 035/020,00.
SUL - SACI - PARQUE SÃO JOÃO - SEM DENOMINAÇÃO 1972, RUA / 03996 - 011/015,00; 016/015,00; 017/015,00; 023/015,00.	SUL - SACI - SACI - SEM DENOMINAÇÃO 1987, RUA / 04011 - 031/020,00; 032/020,00; 033/020,00; 034/020,00; 035/020,00; 036/020,00; 037/020,00; 038/020,00; 039/020,00; 040/020,00.
SUL - SACI - PARQUE SÃO JOÃO - SEM DENOMINAÇÃO 1973, RUA / 03997 - 017/015,00; 018/015,00.	SUL - SACI - SACI - SEM DENOMINAÇÃO 1988, RUA / 04012 - 036/020,00; 037/020,00; 038/020,00; 039/020,00; 040/020,00; 041/020,00; 042/020,00; 043/020,00; 044/020,00; 045/020,00.
SUL - SACI - PARQUE SÃO JOÃO - SEM DENOMINAÇÃO 1974, RUA / 03998 - 004/015,00; 005/015,00; 006/015,00; 007/015,00.	
SUL - SACI - PARQUE SÃO JOÃO - SEM DENOMINAÇÃO 1975, RUA / 03999 - 002/015,00; 003/015,00; 004/015,00; 005/015,00.	
SUL - SACI - PARQUE SÃO JOÃO - SEM DENOMINAÇÃO 1976, RUA / 04000 - 002/015,00.	
SUL - SACI - PARQUE SÃO JOÃO - SEM DENOMINAÇÃO 3267, RUA / 05260 - 003/015,00.	
SUL - SACI - PARQUE SÃO JOÃO - SEM DENOMINAÇÃO 3380, RUA / 05374 - 002/015,00; 019/015,00.	
SUL - SACI - PARQUE SÃO JOÃO - SEM DENOMINAÇÃO 3381, RUA / 05375 - 002/015,00; 019/015,00.	
SUL - SACI - PARQUE SÃO JOÃO - SEM DENOMINAÇÃO 3382, RUA / 05376 - 002/015,00; 019/015,00.	
SUL - SACI - PARQUE SÃO JOÃO - SEM DENOMINAÇÃO 3383, RUA / 05377 - 002/015,00.	
SUL - SACI - PARQUE SÃO JOÃO - SEM DENOMINAÇÃO 3384, RUA / 05378 - 002/015,00.	
SUL - SACI - SACI - FRANCISCA DE MELO LOBO, RUA /	

SUL - SACI - SACI - SEM DENOMINAÇÃO 1989, RUA / 04013 - 041/020,00; 042/020,00; 043/020,00; 044/020,00; 045/ 020,00; 046/020,00; 047/020,00; 052/020,00; 053/020,00; 054/020,00.	SUL - SACI - SACI - SEM DENOMINAÇÃO 2062, RUA / 04088 - 097/015,00; 098/015,00; 100/015,00.
SUL - SACI - SACI - SEM DENOMINAÇÃO 1990, RUA / 04014 - 046/020,00; 047/020,00; 048/020,00; 049/020,00.	SUL - SACI - SACI - SEM DENOMINAÇÃO 2063, RUA / 04089 - 099/015,00; 100/015,00; 108/015,00; 109/015,00.
SUL - SACI - SACI - SEM DENOMINAÇÃO 1991, RUA / 04015 - 048/020,00; 049/020,00; 050/020,00; 051/020,00.	SUL - SACI - SACI - SEM DENOMINAÇÃO 2064, RUA / 04090 - 098/015,00.
SUL - SACI - SACI - SEM DENOMINAÇÃO 1992, RUA / 04016 - 050/020,00; 051/020,00; 052/020,00; 053/020,00; 062/ 020,00; 063/020,00; 064/020,00.	SUL - SACI - SACI - SEM DENOMINAÇÃO 2065, RUA / 04091 - 098/015,00; 099/015,00; 109/015,00; 110/015,00; 111/ 015,00; 112/015,00; 113/015,00; 115/015,00.
SUL - SACI - SACI - SEM DENOMINAÇÃO 1993, RUA / 04017 - 054/020,00; 055/020,00.	SUL - SACI - SACI - SEM DENOMINAÇÃO 2066, RUA / 04092 - 112/015,00; 113/015,00.
SUL - SACI - SACI - SEM DENOMINAÇÃO 1994, RUA / 04018 - 055/020,00; 056/020,00; 057/020,00.	SUL - SACI - SACI - SEM DENOMINAÇÃO 2067, RUA / 04093 - 099/015,00; 111/015,00; 112/015,00.
SUL - SACI - SACI - SEM DENOMINAÇÃO 1995, RUA / 04019 - 056/020,00; 057/020,00; 058/020,00.	SUL - SACI - SACI - SEM DENOMINAÇÃO 2068, RUA / 04094 - 110/015,00; 111/015,00.
SUL - SACI - SACI - SEM DENOMINAÇÃO 1996, RUA / 04020 - 058/020,00; 059/020,00; 060/020,00.	SUL - SACI - SACI - SEM DENOMINAÇÃO 2069, RUA / 04095 - 098/015,00; 100/015,00.
SUL - SACI - SACI - SEM DENOMINAÇÃO 1997, RUA / 04021 - 059/020,00; 060/020,00; 061/020,00.	SUL - SACI - SACI - SEM DENOMINAÇÃO 2070, RUA / 04096 - 095/015,00; 097/015,00; 101/015,00.
SUL - SACI - SACI - SEM DENOMINAÇÃO 1998, RUA / 04022 - 061/020,00; 062/020,00; 063/020,00; 064/020,00; 065/ 020,00; 066/020,00; 067/020,00; 068/020,00.	SUL - SACI - SACI - SEM DENOMINAÇÃO 2071, RUA / 04097 - 095/015,00; 096/015,00.
SUL - SACI - SACI - SEM DENOMINAÇÃO 1999, RUA / 04023 - 061/020,00; 069/020,00; 070/020,00.	SUL - SACI - SACI - SEM DENOMINAÇÃO 2072, RUA / 04098 - 093/015,00; 094/015,00; 095/015,00.
SUL - SACI - SACI - SEM DENOMINAÇÃO 2000, RUA / 04024 - 065/020,00; 066/020,00; 067/020,00; 068/020,00; 072/ 015,00; 073/015,00; 075/015,00.	SUL - SACI - SACI - SEM DENOMINAÇÃO 2073, RUA / 04099 - 095/015,00; 102/015,00.
SUL - SACI - SACI - SEM DENOMINAÇÃO 2001, RUA / 04025 - 069/020,00; 070/020,00; 071/015,00.	SUL - SACI - SACI - SEM DENOMINAÇÃO 2074, RUA / 04100 - 085/015,00; 086/015,00; 092/015,00; 093/015,00.
SUL - SACI - SACI - SEM DENOMINAÇÃO 2002, RUA / 04026 - 072/015,00; 073/015,00; 075/015,00; 076/015,00; 077/ 015,00; 078/015,00; 079/015,00.	SUL - SACI - SACI - SEM DENOMINAÇÃO 2075, RUA / 04101 - 065/020,00; 075/015,00; 076/015,00; 077/015,00; 083/ 015,00; 084/015,00; 086/015,00; 087/015,00.
SUL - SACI - SACI - SEM DENOMINAÇÃO 2003, RUA / 04027 - 071/015,00; 080/015,00; 081/015,00.	SUL - SACI - SACI - SEM DENOMINAÇÃO 2076, RUA / 04102 - 077/015,00; 078/015,00.
SUL - SACI - SACI - SEM DENOMINAÇÃO 2050, RUA / 04076 - 076/015,00; 077/015,00; 078/015,00; 079/015,00; 082/ 015,00; 083/015,00; 084/015,00.	SUL - SACI - SACI - SEM DENOMINAÇÃO 2077, RUA / 04103 - 063/020,00; 064/020,00; 065/020,00; 066/020,00.
SUL - SACI - SACI - SEM DENOMINAÇÃO 2051, RUA / 04077 - 080/015,00; 081/015,00.	SUL - SACI - SACI - SEM DENOMINAÇÃO 2078, RUA / 04104 - 048/020,00; 049/020,00; 050/020,00; 051/020,00.
SUL - SACI - SACI - SEM DENOMINAÇÃO 2052, RUA / 04078 - 081/015,00; 082/015,00; 083/015,00; 084/015,00; 085/ 015,00; 086/015,00; 087/015,00; 088/015,00; 089/015,00; 090/015,00.	SUL - SACI - SACI - SEM DENOMINAÇÃO 2091, RUA / 04117 - 046/020,00; 047/020,00.
SUL - SACI - SACI - SEM DENOMINAÇÃO 2053, RUA / 04079 - 085/015,00; 086/015,00; 087/015,00; 088/015,00; 089/ 015,00; 090/015,00; 091/015,00; 092/015,00; 093/015,00.	SUL - SACI - SACI - SEM DENOMINAÇÃO 2092, RUA / 04118 - 044/020,00; 045/020,00.
SUL - SACI - SACI - SEM DENOMINAÇÃO 2054, RUA / 04080 - 093/015,00; 094/015,00.	SUL - SACI - SACI - SEM DENOMINAÇÃO 2093, RUA / 04119 - 043/020,00; 044/020,00.
SUL - SACI - SACI - SEM DENOMINAÇÃO 2055, RUA / 04081 - 091/015,00; 092/015,00; 093/015,00; 095/015,00; 102/ 015,00; 103/015,00; 104/015,00.	SUL - SACI - SACI - SEM DENOMINAÇÃO 2094, RUA / 04120 - 047/020,00; 048/020,00; 051/020,00; 052/020,00.
SUL - SACI - SACI - SEM DENOMINAÇÃO 2056, RUA / 04082 - 094/015,00; 095/015,00.	SUL - SACI - SACI - SEM DENOMINAÇÃO 2096, RUA / 04122 - 034/020,00; 035/020,00; 036/020,00; 037/020,00.
SUL - SACI - SACI - SEM DENOMINAÇÃO 2057, RUA / 04083 - 095/015,00; 102/015,00; 103/015,00; 104/015,00; 105/ 015,00.	SUL - SACI - SACI - SEM DENOMINAÇÃO 2097, RUA / 04123 - 037/020,00; 038/020,00.
SUL - SACI - SACI - SEM DENOMINAÇÃO 2058, RUA / 04084 - 095/015,00; 096/015,00.	SUL - SACI - SACI - SEM DENOMINAÇÃO 2098, RUA / 04124 - 033/020,00; 034/020,00.
SUL - SACI - SACI - SEM DENOMINAÇÃO 2059, RUA / 04085 - 095/015,00; 101/015,00; 105/015,00; 106/015,00; 107/ 015,00.	SUL - SACI - SACI - SEM DENOMINAÇÃO 2099, RUA / 04125 - 027/020,00; 028/020,00.
SUL - SACI - SACI - SEM DENOMINAÇÃO 2060, RUA / 04086 - 095/015,00; 096/015,00; 097/015,00.	SUL - SACI - SACI - SEM DENOMINAÇÃO 2101, RUA / 04127 - 003/025,00; 004/025,00.
SUL - SACI - SACI - SEM DENOMINAÇÃO 2061, RUA / 04087 - 100/015,00; 101/015,00; 106/015,00; 107/015,00; 108/ 015,00.	SUL - SACI - SACI - SEM DENOMINAÇÃO 2102, RUA / 04128 - 007/025,00; 008/025,00.
	SUL - SACI - SACI - SEM DENOMINAÇÃO 2103, RUA / 04129 - 009/025,00; 010/025,00.
	SUL - SACI - SACI - SEM DENOMINAÇÃO 2104, RUA / 04138 - 013/025,00; 014/025,00; 016/025,00; 017/025,00.
	SUL - SACI - SACI - SEM DENOMINAÇÃO 2105, RUA / 04139 - 018/025,00; 019/025,00.
	SUL - SACI - SACI - SEM DENOMINAÇÃO 2106, RUA / 04140 - 022/025,00; 023/025,00.
	SUL - SACI - SACI - SEM DENOMINAÇÃO 2107, RUA / 04141 - 024/025,00; 025/025,00.
	SUL - SACI - SACI - SEM DENOMINAÇÃO 2108, RUA / 04142

- 029/020,00; 030/020,00.	005,00; 368/005,00; 369/005,00; 370/005,00; 371/005,00;
SUL - SACI - SACI - SEM DENOMINAÇÃO 2109, RUA / 04143 - 031/020,00; 032/020,00.	372/005,00; 373/005,00; 374/005,00; 375/005,00; 376/ 005,00; 377/005,00; 378/005,00.
SUL - SACI - SACI - SEM DENOMINAÇÃO 2110, RUA / 04144 - 039/020,00; 040/020,00.	SUL- ANGELIM - ANGELIM - 01, RUA / 01423 - 258/003,00; 259/003,00; 260/003,00; 270/003,00; 271/003,00; 279/ 003,00; 280/003,00; 281/003,00; 282/003,00; 291/003,00; 292/003,00; 293/003,00; 302/003,00; 303/003,00; 419/ 007,00; 420/003,00.
SUL - SACI - SACI - SEM DENOMINAÇÃO 2111, RUA / 04145 - 041/020,00; 042/020,00.	SUL- ANGELIM - ANGELIM - 02 (JATOBÁ II), RUA / 00114 - 361/005,00; 362/005,00; 363/005,00; 364/005,00.
SUL - SACI - SACI - SEM DENOMINAÇÃO 2112, RUA / 04146 - 053/020,00; 054/020,00; 055/020,00; 057/020,00; 058/ 020,00; 060/020,00; 061/020,00; 062/020,00.	SUL- ANGELIM - ANGELIM - 02, RUA / 01431 - 253/003,00; 254/003,00; 255/003,00; 256/003,00; 257/003,00; 258/ 003,00; 259/003,00; 261/003,00; 262/003,00; 263/003,00; 264/003,00; 265/003,00; 268/003,00; 269/003,00; 270/ 003,00; 280/003,00; 281/003,00; 292/003,00; 419/003,00.
SUL - SACI - SACI - SEM DENOMINAÇÃO 2113, RUA / 04147 - 056/020,00; 057/020,00.	SUL- ANGELIM - ANGELIM - 03 (JATOBÁ II), RUA / 00132 - 060/003,00; 359/005,00; 361/005,00; 362/005,00.
SUL - SACI - SACI - SEM DENOMINAÇÃO 2114, RUA / 04148 - 059/020,00; 060/020,00.	SUL- ANGELIM - ANGELIM - 03, RUA / 03565 - 219/003,00; 220/003,00; 221/003,00; 222/003,00; 225/003,00; 226/ 003,00; 229/003,00; 230/003,00.
SUL - SACI - SACI - SEM DENOMINAÇÃO 2115, RUA / 04149 - 069/020,00; 070/020,00.	SUL- ANGELIM - ANGELIM - 04 (JATOBÁ II), RUA / 00135 - 357/005,00; 358/005,00; 359/005,00; 360/005,00.
SUL - SACI - SACI - SEM DENOMINAÇÃO 2116, RUA / 04150 - 080/015,00; 081/015,00.	SUL- ANGELIM - ANGELIM - 04, RUA / 01492 - 222/003,00; 223/003,00; 224/003,00; 225/003,00; 226/003,00; 227/ 003,00; 228/003,00; 229/003,00.
SUL - SACI - SACI - SEM DENOMINAÇÃO 2117, RUA / 04151 - 089/015,00; 090/015,00.	SUL- ANGELIM - ANGELIM - 05 (JATOBÁ II), RUA / 00102 - 348/005,00; 349/005,00; 350/005,00; 351/005,00; 352/ 005,00; 355/005,00; 356/005,00; 357/005,00; 358/005,00; 369/005,00; 370/005,00; 371/005,00; 374/005,00; 375/ 005,00.
SUL - SACI - SACI - SEM DENOMINAÇÃO 2118, RUA / 04152 - 104/015,00.	SUL- ANGELIM - ANGELIM - 05 (LOT. SETE ESTRELAS), RUA / 01733 - 307/003,00; 308/003,00; 311/003,00; 312/003,00.
SUL - SACI - SACI - SEM DENOMINAÇÃO 2119, RUA / 04153 - 106/015,00.	SUL- ANGELIM - ANGELIM - 06 (JATOBÁ II), RUA / 00150 - 353/005,00; 356/005,00.
SUL - SACI - SACI - SEM DENOMINAÇÃO 2120, RUA / 04154 - 061/020,00; 068/020,00; 069/020,00; 071/015,00; 072/ 015,00; 079/015,00; 081/015,00; 082/015,00; 089/015,00; 091/015,00; 103/015,00; 104/015,00; 105/015,00; 106/ 015,00; 107/015,00; 108/015,00; 109/015,00.	SUL- ANGELIM - ANGELIM - 07 (JATOBÁ II), RUA / 00156 - 342/005,00; 343/005,00; 344/005,00; 346/005,00; 347/ 005,00; 349/005,00; 350/005,00; 351/005,00; 352/005,00; 353/005,00; 354/005,00; 355/005,00; 379/008,00; 415/ 002,00.
SUL - SACI - SANTA LUZIA - CAJUEIRO, RUA / 00312 - 001/ 015,00; 002/015,00; 003/015,00; 004/015,00.	SUL- ANGELIM - ANGELIM - 07 (LOT. SETE ESTRELAS), RUA / 01611 - 243/003,00; 244/003,00; 251/003,00; 252/003,00; 253/003,00; 254/003,00; 259/003,00; 260/ 003,00; 293/003,00; 294/003,00; 295/003,00; 296/003,00; 297/003,00; 298/003,00; 299/003,00; 300/003,00; 301/ 003,00; 302/003,00.
SUL - SACI - SANTA LUZIA - EFIGÊNIA, SANTA, RUA / 00514 - 001/015,00; 002/015,00; 003/015,00; 004/ 015,00; 005/015,00; 006/015,00; 007/015,00.	SUL- ANGELIM - ANGELIM - 08 (JATOBÁ II), RUA / 00430 - 331/005,00; 332/005,00; 345/005,00; 415/002,00.
SUL - SACI - SANTA LUZIA - FRANCISCA DE MELO LOBO, RUA / 00616 - 004/015,00.	SUL- ANGELIM - ANGELIM - 09 (JATOBÁ II), RUA / 00169 - 338/005,00; 339/005,00.
SUL - SACI - SANTA LUZIA - JACOB MARTINS, RUA / 00823 - 002/015,00; 003/015,00; 005/015,00; 006/015,00; 009/ 015,00; 010/015,00; 011/015,00; 012/015,00.	SUL- ANGELIM - ANGELIM - 10 (JATOBÁ II), RUA / 00336 - 332/005,00; 340/005,00; 341/005,00; 342/005,00; 343/ 005,00; 344/005,00; 345/005,00; 346/005,00; 347/005,00; 353/005,00; 354/005,00; 355/005,00; 356/005,00; 357/ 005,00; 358/005,00; 359/005,00; 360/005,00; 361/005,00; 362/005,00; 363/005,00; 364/005,00; 365/005,00; 366/ 005,00; 415/002,00.
SUL - SACI - SANTA LUZIA - JOAQUIM BARROSO, RUA / 00904 - 008/015,00; 009/015,00; 010/015,00; 011/ 015,00; 012/015,00; 013/015,00.	SUL- ANGELIM - ANGELIM - 10, RUA / 01533 - 265/003,00; 266/003,00; 269/003,00; 270/003,00; 271/003,00; 272/ 003,00; 273/003,00; 274/003,00; 275/003,00; 276/003,00; 277/003,00; 278/003,00; 279/003,00; 280/003,00.
SUL - SACI - SANTA LUZIA - MADALENA, SANTA, RUA / 01146 - 005/015,00; 006/015,00; 007/015,00; 008/ 015,00; 009/015,00; 010/015,00.	SUL- ANGELIM - ANGELIM - 11 (JATOBÁ II), RUA / 00236 - 337/005,00; 338/005,00; 340/005,00.
SUL - SACI - SANTA LUZIA - MARANHÃO, AVENIDA / 01183 - 018/015,00.	SUL- ANGELIM - ANGELIM - 11, RUA / 01505 - 211/003,00; 223/003,00; 224/003,00; 227/003,00; 228/003,00; 231/ 003,00; 267/003,00; 268/003,00; 270/003,00; 271/003,00; 272/003,00; 273/003,00; 274/003,00; 415/002,00.
SUL - SACI - SANTA LUZIA - PELICANO, RUA / 01425 - 011/015,00; 012/015,00; 013/015,00; 014/015,00.	SUL- ANGELIM - ANGELIM - 12 (JATOBÁ II), RUA / 00155 - 333/005,00; 334/005,00; 341/005,00.
SUL - SACI - SANTA LUZIA - SEM DENOMINAÇÃO 0021, RUA / 01771 - 014/015,00; 015/015,00.	SUL- ANGELIM - ANGELIM - 13 (JATOBÁ II), RUA / 00243
SUL - SACI - SANTA LUZIA - SEM DENOMINAÇÃO 1754, RUA / 03763 - 001/015,00; 007/015,00; 008/015,00; 013/015,00; 014/015,00; 015/015,00; 016/015,00; 018/ 015,00.	
SUL - SACI - SANTA LUZIA - SEM DENOMINAÇÃO 1825, RUA / 03835 - 001/015,00; 002/015,00; 005/015,00; 006/015,00; 007/015,00; 008/015,00; 009/015,00; 012/ 015,00; 014/015,00; 015/015,00.	
SUL - SACI - SANTA LUZIA - SEM DENOMINAÇÃO 1826, RUA / 03836 - 003/015,00; 004/015,00; 005/015,00; 010/015,00; 011/015,00.	
SUL - SACI - SANTA LUZIA - SEM DENOMINAÇÃO 1828, RUA / 03838 - 016/015,00.	
SUL - SACI - SANTA LUZIA - SEM DENOMINAÇÃO 3237, RUA / 05226 - 015/015,00.	
SUL- ANGELIM - ANGELIM - 01 (JATOBÁ II), RUA / 00103 - 363/005,00; 364/005,00; 365/005,00; 366/005,00; 367/ 005,00; 368/005,00; 369/005,00; 370/005,00; 371/005,00; 372/005,00; 373/005,00; 374/005,00; 375/005,00; 376/ 005,00; 377/005,00; 378/005,00.	

- 336/005,00; 337/005,00.
- SUL-ANGELIM - ANGELIM - 14 (JATOBÁ II), RUA / 00252  
- 329/005,00; 336/005,00.
- SUL-ANGELIM - ANGELIM - 15 (JATOBÁ II), RUA / 00223  
- 329/005,00; 330/005,00; 331/005,00; 333/005,00; 334/  
005,00; 335/005,00.
- SUL-ANGELIM - ANGELIM - 16 (JATOBÁ II), RUA / 00279  
- 329/005,00.
- SUL-ANGELIM - ANGELIM - 17 (JATOBÁ II), RUA / 00288  
- 329/005,00.
- SUL-ANGELIM - ANGELIM - 18 (JATOBÁ II), RUA / 00383  
- 329/005,00; 335/005,00.
- SUL-ANGELIM - ANGELIM - 19 (JATOBÁ II), RUA / 00398  
- 329/005,00; 415/002,00.
- SUL-ANGELIM - ANGELIM - 20 (JATOBÁ II), RUA / 00386  
- 331/005,00; 332/005,00; 333/005,00; 341/005,00.
- SUL-ANGELIM - ANGELIM - 21 (JATOBÁ II), RUA / 04574  
- 343/005,00; 344/005,00; 351/005,00; 352/005,00; 368/  
005,00; 369/005,00; 370/005,00; 372/005,00.
- SUL-ANGELIM - ANGELIM - 22 (JATOBÁ II), RUA / 00385  
- 329/005,00; 330/005,00; 331/005,00; 333/005,00; 334/  
005,00; 415/002,00.
- SUL-ANGELIM - ANGELIM - 23 (JATOBÁ II), RUA / 00355  
- 342/005,00; 343/005,00; 352/005,00; 353/005,00; 356/  
005,00; 358/005,00; 359/005,00; 362/005,00; 363/005,00;  
367/005,00; 368/005,00; 369/005,00.
- SUL-ANGELIM - ANGELIM - 24 (JATOBÁ II), RUA / 00369  
- 329/005,00; 330/005,00; 334/005,00; 335/005,00; 340/  
005,00; 341/005,00.
- SUL-ANGELIM - ANGELIM - 25 (JATOBÁ II), RUA / 00368  
- 329/005,00; 335/005,00; 336/005,00; 337/005,00; 338/  
005,00; 339/005,00; 340/005,00.
- SUL-ANGELIM - ANGELIM - 26 (JATOBÁ II), RUA / 00337  
- 366/005,00; 367/005,00.
- SUL-ANGELIM - ANGELIM - A (JATOBÁ II), RUA / 00433 -  
046/003,00; 047/003,00; 050/003,00; 349/005,00; 371/  
005,00; 372/005,00; 373/005,00; 374/005,00.
- SUL-ANGELIM - ANGELIM - A, RUA / 01417 - 273/003,00;  
274/003,00; 275/003,00; 276/003,00; 285/003,00; 286/  
003,00; 287/003,00; 288/003,00; 296/003,00; 297/003,00;  
298/003,00; 299/003,00; 306/003,00; 307/003,00; 308/  
003,00; 309/003,00; 310/003,00; 311/003,00; 312/003,00.
- SUL-ANGELIM - ANGELIM - ANGELICA SILVA, RUA /  
00117 - 380/008,00; 382/008,00; 383/008,00; 384/  
008,00; 397/008,00; 398/008,00; 399/008,00; 415/002,00.
- SUL-ANGELIM - ANGELIM - B (JATOBÁ II), RUA / 00449 -  
074/005,00; 348/005,00; 349/005,00; 373/005,00; 375/  
005,00; 376/005,00.
- SUL-ANGELIM - ANGELIM - B, RUA / 01418 - 214/003,00;  
272/003,00; 273/003,00; 276/003,00; 277/003,00; 284/  
003,00; 285/003,00; 288/003,00; 289/003,00; 295/003,00;  
296/003,00; 299/003,00; 300/003,00; 305/003,00; 306/  
003,00; 307/003,00; 308/003,00; 309/003,00; 422/003,00.
- SUL-ANGELIM - ANGELIM - BATISTA LOUREIRO, RUA /  
00469 - 387/008,00; 388/008,00; 389/008,00; 390/  
008,00; 391/008,00; 394/008,00; 395/008,00; 403/008,00;  
405/008,00; 406/008,00.
- SUL-ANGELIM - ANGELIM - C, RUA / 01467 - 237/003,00;  
238/003,00; 239/003,00; 240/003,00.
- SUL-ANGELIM - ANGELIM - CARMELO, DO, RUA / 00339  
- 231/003,00; 236/003,00; 241/003,00; 242/003,00; 243/  
003,00; 244/003,00; 245/003,00; 246/003,00; 247/003,00;  
261/003,00; 262/003,00; 263/003,00; 264/003,00; 265/  
003,00; 266/003,00; 267/003,00.
- SUL-ANGELIM - ANGELIM - CARNEIRO, RUA / 03588 -  
379/008,00.
- SUL-ANGELIM - ANGELIM - CENTRAL (ANGELIM), AVE-  
NIDA / 02727 - 018/007,00; 019/007,00; 020/007,00;  
022/007,00; 023/007,00; 024/007,00; 025/007,00; 028/  
007,00; 029/007,00; 030/007,00; 031/007,00; 032/007,00;  
035/007,00; 036/007,00; 037/007,00; 038/007,00; 040/  
007,00; 068/005,00; 069/007,00; 070/005,00; 072/005,00;  
073/005,00; 081/005,00; 082/005,00; 083/005,00; 084/  
005,00; 096/005,00; 097/005,00; 098/005,00; 100/005,00;  
101/005,00; 102/005,00; 105/005,00; 106/005,00; 107/  
005,00; 109/003,00; 113/003,00; 114/003,00; 121/003,00;  
122/003,00; 123/003,00; 131/003,00; 132/003,00; 133/  
003,00; 159/003,00; 160/003,00; 161/003,00; 162/003,00;  
163/003,00; 164/003,00; 416/003,00.
- SUL-ANGELIM - ANGELIM - D (JATOBÁ II), RUA / 00463  
347/005,00; 348/005,00; 349/005,00; 375/005,00; 377/  
005,00; 378/005,00; 379/008,00; 415/002,00.
- SUL-ANGELIM - ANGELIM - D, RUA / 00222 - 232/003,00;  
233/003,00; 234/003,00; 235/003,00; 236/003,00; 237/  
003,00; 238/003,00.
- SUL-ANGELIM - ANGELIM - DAS, CAÇAMBAS, RUA / 01030  
- 104/005,00; 105/005,00; 107/005,00; 108/005,00; 109/  
003,00; 110/003,00; 111/003,00; 112/003,00; 113/003,00;  
114/003,00; 115/003,00; 116/003,00; 136/003,00; 137/  
003,00; 415/002,00.
- SUL-ANGELIM - ANGELIM - E, RUA / 01480 - 211/003,00;  
215/003,00; 219/003,00; 220/003,00; 224/003,00; 225/  
003,00; 226/003,00; 227/003,00.
- SUL-ANGELIM - ANGELIM - EUSTÁQUIO SOARES DE  
SOUSA, RUA / 00567 - 275/003,00; 276/003,00; 277/  
003,00; 278/003,00; 279/003,00; 280/003,00; 281/003,00;  
282/003,00; 283/003,00; 284/003,00; 285/003,00; 286/  
003,00.
- SUL-ANGELIM - ANGELIM - FIRMINO TEIXEIRA AMARAL,  
RUA / 00599 - 271/003,00; 272/003,00; 277/003,00;  
278/003,00; 283/003,00; 284/003,00; 289/003,00; 290/  
003,00; 294/003,00; 295/003,00; 300/003,00; 301/003,00;  
304/003,00; 305/003,00; 421/003,00; 422/003,00.
- SUL-ANGELIM - ANGELIM - FRANCISCO DAS CHAGAS  
CARVALHO, RUA / 00632 - 381/008,00; 382/008,00;  
383/008,00; 384/008,00; 385/008,00; 386/008,00; 396/  
008,00; 397/008,00; 400/008,00; 401/008,00; 402/008,00;  
404/008,00.
- SUL-ANGELIM - ANGELIM - FRANCISCO DE SALES, SÃO,  
RUA / 00636 - 409/002,00; 410/002,00; 413/002,00;  
414/002,00; 415/002,00.
- SUL-ANGELIM - ANGELIM - FRANCISCO MORAES, JORNA-  
LISTA, RUA / 00649 - 379/008,00; 380/008,00; 381/  
008,00; 386/008,00; 387/008,00; 389/008,00.
- SUL-ANGELIM - ANGELIM - G, RUA / 01483 - 220/003,00;  
221/003,00; 222/003,00; 224/003,00; 225/003,00.
- SUL-ANGELIM - ANGELIM - H, RUA / 01489 - 211/003,00;  
221/003,00; 222/003,00; 223/003,00.
- SUL-ANGELIM - ANGELIM - HENRY WALL DE CARVALHO,  
AVENIDA / 00754 - 109/003,00; 211/003,00; 212/  
002,00; 213/003,00; 214/003,00; 215/003,00; 235/003,00;  
236/003,00; 247/003,00; 248/003,00; 257/003,00; 258/  
003,00; 298/003,00; 303/003,00; 304/003,00; 305/003,00;  
306/003,00; 307/003,00; 312/003,00; 313/003,00; 314/  
003,00; 365/005,00; 366/005,00; 367/005,00; 368/005,00;  
372/005,00; 373/005,00; 376/005,00; 377/005,00; 379/  
008,00; 415/002,00; 417/007,00.
- SUL-ANGELIM - ANGELIM - HÉBERT DE SOUSA, SOCIÓ-  
LOGO, RUA / 00756 - 211/003,00; 215/003,00; 216/  
003,00; 217/003,00; 218/003,00; 219/003,00; 226/003,00;  
227/003,00; 228/003,00; 229/003,00; 230/003,00.
- SUL-ANGELIM - ANGELIM - HERMANTINO RODRIGUES  
GONÇALVES, RUA / 00759 - 245/003,00; 246/003,00;  
249/003,00; 250/003,00; 255/003,00; 256/003,00; 259/  
003,00; 299/003,00; 300/003,00; 301/003,00; 302/003,00;  
306/003,00; 419/003,00; 420/003,00; 421/003,00; 422/  
003,00.
- SUL-ANGELIM - ANGELIM - III (CONJUNTO  
HABITACIONAL BETINHO), RUA / 00526 - 390/008,00;  
391/008,00.
- SUL-ANGELIM - ANGELIM - JOÃO DE DEUS MARINS, RUA



/ 00869 - 278/003,00; 279/003,00; 282/003,00; 283/003,00; 290/003,00; 291/003,00; 293/003,00; 294/003,00; 301/003,00; 302/003,00; 303/003,00; 304/003,00; 420/003,00; 421/003,00.	228/003,00; 229/003,00; 230/003,00; 231/003,00; 232/003,00; 233/003,00; 234/003,00; 235/003,00.
SUL- ANGELIM - ANGELIM - JOAQUIM MENDES DE OLIVEIRA, RUA / 00907 - 384/008,00; 385/008,00; 388/008,00; 389/008,00; 390/008,00; 391/008,00; 392/008,00; 395/008,00; 396/008,00; 397/008,00.	SUL- ANGELIM - ANGELIM - SEM DENOMINAÇÃO 3010, RUA / 01461 - 239/003,00; 240/003,00; 241/003,00; 242/003,00.
SUL- ANGELIM - ANGELIM - LUDIMAR CARVALHO, RUA / 01116 - 398/008,00; 399/008,00; 400/008,00; 401/008,00.	SUL- ANGELIM - ANGELIM - SEM DENOMINAÇÃO 3011, RUA / 01312 - 212/002,00.
SUL- ANGELIM - ANGELIM - LUIZ ADOLFO FACCHINETTE, RUA / 01130 - 391/008,00; 392/008,00; 393/008,00; 394/008,00; 406/008,00; 407/008,00.	SUL- ANGELIM - ANGELIM - SEM DENOMINAÇÃO 3012, RUA / 01315 - 212/002,00.
SUL- ANGELIM - ANGELIM - MANOEL FERNANDES D' OLIVEIRA, AVENIDA / 01152 - 385/008,00; 386/008,00; 387/008,00; 388/008,00; 395/008,00; 396/008,00; 402/008,00; 403/008,00; 404/008,00; 405/008,00.	SUL- ANGELIM - ANGELIM - SEM DENOMINAÇÃO 3013, RUA / 01319 - 212/002,00.
SUL- ANGELIM - ANGELIM - MARCO ANTONIO VERAS SOARES, PROFESSOR, RUA / 01187 - 281/003,00; 282/003,00; 283/003,00; 284/003,00; 285/003,00; 286/003,00; 287/003,00; 288/003,00; 289/003,00; 290/003,00; 291/003,00; 292/003,00.	SUL- ANGELIM - ANGELIM - SEM DENOMINAÇÃO 3014, RUA / 01321 - 212/002,00.
SUL- ANGELIM - ANGELIM - NONATO DE OLIVEIRA, RUA / 01318 - 389/008,00; 392/008,00; 393/008,00; 407/008,00; 408/002,00; 409/002,00; 415/002,00.	SUL- ANGELIM - ANGELIM - SEM DENOMINAÇÃO 3015, RUA / 01300 - 212/002,00; 418/003,00.
SUL- ANGELIM - ANGELIM - OVIDIO DO REGO MONTEIRO, RUA / 01367 - 044/003,00; 050/003,00; 332/005,00; 345/005,00; 346/005,00; 351/005,00; 370/005,00; 371/005,00.	SUL- ANGELIM - ANGELIM - SEM DENOMINAÇÃO 3016, RUA / 01371 - 212/002,00.
SUL- ANGELIM - ANGELIM - PARA O ANGELIM, ESTRADA / 02917 - 098/005,00; 099/005,00; 100/005,00; 101/005,00; 102/005,00; 103/005,00; 104/005,00; 109/003,00; 136/003,00; 137/003,00; 138/003,00; 142/003,00; 143/003,00; 144/003,00; 148/003,00; 149/003,00; 153/003,00; 154/003,00; 169/003,00; 170/003,00; 173/003,00; 174/003,00; 191/003,00; 192/003,00; 193/003,00; 198/003,00; 199/003,00; 211/003,00; 415/002,00.	SUL- ANGELIM - ANGELIM - SEM DENOMINAÇÃO 3017, RUA / 01296 - 212/002,00; 418/003,00.
SUL- ANGELIM - ANGELIM - RIVADAVIA BRAZ DE OLIVEIRA, RUA / 01512 - 399/008,00; 400/008,00; 404/008,00; 405/008,00; 406/008,00; 407/008,00; 415/002,00.	SUL- ANGELIM - ANGELIM - SEM DENOMINAÇÃO 3018, RUA / 01375 - 212/002,00; 417/003,00; 418/007,00.
SUL- ANGELIM - ANGELIM - SEM DENOMINAÇÃO 0384, RUA / 01388 - 417/003,00.	SUL- ANGELIM - ANGELIM - SEM DENOMINAÇÃO 3019, RUA / 01188 - 151/003,00; 415/002,00.
SUL- ANGELIM - ANGELIM - SEM DENOMINAÇÃO 0423, RUA / 01403 - 214/003,00.	SUL- ANGELIM - ANGELIM - SEM DENOMINAÇÃO 3020, RUA / 01395 - 213/003,00; 417/003,00.
SUL- ANGELIM - ANGELIM - SEM DENOMINAÇÃO 0486, RUA / 01478 - 235/003,00.	SUL- ANGELIM - ANGELIM - SEM DENOMINAÇÃO 3021, RUA / 01398 - 213/003,00; 214/003,00.
SUL- ANGELIM - ANGELIM - SEM DENOMINAÇÃO 0664, RUA / 01267 - 071/005,00; 099/005,00; 415/002,00.	SUL- ANGELIM - ANGELIM - SEM DENOMINAÇÃO 3022, RUA / 01282 - 266/003,00; 267/003,00; 268/003,00; 269/003,00.
SUL- ANGELIM - ANGELIM - SEM DENOMINAÇÃO 1835, RUA / 01273 - 071/005,00; 099/005,00.	SUL- ANGELIM - ANGELIM - SEM DENOMINAÇÃO 3023, RUA / 01448 - 243/003,00; 244/003,00; 245/003,00; 246/003,00; 247/003,00; 248/003,00; 249/003,00; 250/003,00; 251/003,00; 252/003,00.
SUL- ANGELIM - ANGELIM - SEM DENOMINAÇÃO 2252, RUA / 01270 - 099/005,00; 415/002,00.	SUL- ANGELIM - ANGELIM - SEM DENOMINAÇÃO 3024, RUA / 01444 - 248/003,00; 249/003,00; 250/003,00; 251/003,00; 252/003,00; 253/003,00; 254/003,00; 255/003,00; 256/003,00; 257/003,00.
SUL- ANGELIM - ANGELIM - SEM DENOMINAÇÃO 2679, RUA / 04757 - 408/002,00; 415/002,00.	SUL- ANGELIM - ANGELIM - SEM DENOMINAÇÃO 3025, RUA / 00316 - 313/003,00; 316/003,00; 317/003,00; 321/003,00; 322/003,00; 323/003,00; 324/003,00; 325/003,00; 326/003,00; 415/002,00.
SUL- ANGELIM - ANGELIM - SEM DENOMINAÇÃO 2684, RUA / 04767 - 140/003,00; 141/003,00; 150/003,00; 151/003,00; 152/003,00; 171/003,00; 172/003,00; 194/003,00; 195/003,00; 196/003,00; 197/003,00; 415/002,00; 421/003,00.	SUL- ANGELIM - ANGELIM - SEM DENOMINAÇÃO 3026, RUA / 01680 - 217/003,00; 218/003,00; 232/003,00; 233/003,00; 237/003,00; 238/003,00; 239/003,00; 240/003,00; 241/003,00; 242/003,00.
SUL- ANGELIM - ANGELIM - SEM DENOMINAÇÃO 2985, RUA / 01245 - 129/003,00; 416/003,00.	SUL- ANGELIM - ANGELIM - SEM DENOMINAÇÃO 3027, RUA / 01406 - 214/003,00; 274/003,00; 275/003,00; 286/003,00; 287/003,00; 297/003,00; 298/003,00; 310/003,00; 311/003,00; 312/003,00; 415/002,00.
SUL- ANGELIM - ANGELIM - SEM DENOMINAÇÃO 3002, RUA / 01262 - 109/003,00; 128/003,00; 129/003,00; 416/003,00.	SUL- ANGELIM - ANGELIM - SEM DENOMINAÇÃO 3028, RUA / 01710 - 214/003,00; 309/003,00; 310/003,00.
SUL- ANGELIM - ANGELIM - SEM DENOMINAÇÃO 3008, RUA / 01263 - 127/003,00; 128/003,00; 129/003,00; 130/003,00; 131/003,00; 416/003,00.	SUL- ANGELIM - ANGELIM - SEM DENOMINAÇÃO 3029, RUA / 01723 - 308/003,00; 309/003,00; 310/003,00; 311/003,00.
SUL- ANGELIM - ANGELIM - SEM DENOMINAÇÃO 3009, RUA / 01479 - 216/003,00; 217/003,00; 218/003,00;	SUL- ANGELIM - ANGELIM - SEM DENOMINAÇÃO 3030, RUA / 01639 - 211/003,00; 216/003,00; 217/003,00; 233/003,00; 234/003,00; 236/003,00; 237/003,00; 240/003,00; 241/003,00.
	SUL- ANGELIM - ANGELIM - SEM DENOMINAÇÃO 3031, RUA / 01648 - 211/003,00; 215/003,00; 216/003,00; 234/003,00; 235/003,00.
	SUL- ANGELIM - ANGELIM - SEM DENOMINAÇÃO 3032, RUA / 00684 - 246/003,00; 247/003,00; 248/003,00; 249/003,00; 256/003,00; 257/003,00; 258/003,00; 303/003,00; 304/003,00; 305/003,00; 419/007,00; 420/003,00; 421/003,00; 422/003,00.
	SUL- ANGELIM - ANGELIM - SEM DENOMINAÇÃO 3033, RUA / 01698 - 244/003,00; 245/003,00; 250/003,00;

251/003,00; 254/003,00; 255/003,00.

- SUL- ANGELIM - ANGELIM - SEM DENOMINAÇÃO 3034,  
RUA / 01607 - 211/003,00; 218/003,00; 219/003,00;  
220/003,00; 221/003,00; 230/003,00; 231/003,00; 232/  
003,00; 239/003,00; 242/003,00; 243/003,00; 252/003,00;  
253/003,00; 260/003,00; 261/003,00; 287/003,00; 288/  
003,00; 289/003,00; 290/003,00; 291/003,00; 292/003,00;  
293/003,00; 294/003,00; 295/003,00; 296/003,00; 297/  
003,00.
- SUL- ANGELIM - ANGELIM - SEM DENOMINAÇÃO 3035,  
RUA / 01600 - 261/003,00; 262/003,00.
- SUL- ANGELIM - ANGELIM - SEM DENOMINAÇÃO 3047,  
RUA / 01588 - 262/003,00; 263/003,00.
- SUL- ANGELIM - ANGELIM - SEM DENOMINAÇÃO 3048,  
RUA / 00168 - 339/005,00; 340/005,00; 354/005,00.
- SUL- ANGELIM - ANGELIM - SEM DENOMINAÇÃO 3049,  
RUA / 04451 - 375/005,00; 376/005,00; 377/005,00;  
378/005,00.
- SUL- ANGELIM - ANGELIM - SEM DENOMINAÇÃO 3050,  
RUA / 00171 - 324/003,00; 325/003,00; 328/003,00;  
415/002,00.
- SUL- ANGELIM - ANGELIM - SEM DENOMINAÇÃO 3051,  
RUA / 00296 - 318/003,00; 319/003,00; 320/003,00;  
322/003,00; 323/003,00; 324/003,00; 415/002,00.
- SUL- ANGELIM - ANGELIM - SEM DENOMINAÇÃO 3052,  
RUA / 00562 - 263/003,00; 264/003,00.
- SUL- ANGELIM - ANGELIM - SEM DENOMINAÇÃO 3053,  
RUA / 00176 - 323/003,00; 324/003,00.
- SUL- ANGELIM - ANGELIM - SEM DENOMINAÇÃO 3054,  
RUA / 00179 - 322/003,00; 323/003,00.
- SUL- ANGELIM - ANGELIM - SEM DENOMINAÇÃO 3055,  
RUA / 00058 - 025/007,00; 027/007,00; 320/003,00;  
321/003,00; 322/003,00; 326/003,00; 328/003,00.
- SUL- ANGELIM - ANGELIM - SEM DENOMINAÇÃO 3056,  
RUA / 00199 - 319/003,00; 320/003,00; 321/003,00;  
326/003,00.
- SUL- ANGELIM - ANGELIM - SEM DENOMINAÇÃO 3057,  
RUA / 00185 - 316/003,00; 317/003,00; 318/003,00;  
319/003,00.
- SUL- ANGELIM - ANGELIM - SEM DENOMINAÇÃO 3058,  
RUA / 00066 - 313/003,00; 314/003,00; 315/003,00;  
316/003,00; 317/003,00; 318/003,00; 415/002,00.
- SUL- ANGELIM - ANGELIM - SEM DENOMINAÇÃO 3059,  
RUA / 00310 - 317/003,00; 318/003,00; 321/003,00.
- SUL- ANGELIM - ANGELIM - SEM DENOMINAÇÃO 3060,  
RUA / 00327 - 313/003,00; 314/003,00; 315/003,00;  
316/003,00; 319/003,00; 325/003,00; 326/003,00; 327/  
003,00; 328/003,00.
- SUL- ANGELIM - ANGELIM - SEM DENOMINAÇÃO 3061,  
RUA / 00333 - 314/003,00; 315/003,00; 327/003,00;  
328/003,00; 415/002,00.
- SUL- ANGELIM - ANGELIM - SEM DENOMINAÇÃO 3062,  
RUA / 00216 - 315/003,00; 327/003,00; 415/002,00.
- SUL- ANGELIM - ANGELIM - SEM DENOMINAÇÃO 3063,  
RUA / 00692 - 001/007,00; 002/007,00; 415/002,00.
- SUL- ANGELIM - ANGELIM - SEM DENOMINAÇÃO 3064,  
RUA / 00694 - 003/007,00; 004/007,00.
- SUL- ANGELIM - ANGELIM - SEM DENOMINAÇÃO 3065,  
RUA / 00547 - 408/002,00; 411/002,00; 412/002,00;  
415/002,00.
- SUL- ANGELIM - ANGELIM - SEM DENOMINAÇÃO 3066,  
RUA / 00580 - 408/002,00; 409/002,00; 410/002,00;  
411/002,00; 412/002,00; 413/002,00; 414/002,00; 415/  
002,00.
- SUL- ANGELIM - ANGELIM - SEM DENOMINAÇÃO 3067,  
RUA / 00697 - 002/007,00; 003/007,00; 005/007,00;  
006/007,00.
- SUL- ANGELIM - ANGELIM - SEM DENOMINAÇÃO 3068,  
RUA / 00624 - 414/002,00; 415/002,00.
- SUL- ANGELIM - ANGELIM - SEM DENOMINAÇÃO 3069,  
RUA / 00608 - 408/002,00; 409/002,00; 410/002,00;  
411/002,00.
- SUL- ANGELIM - ANGELIM - SEM DENOMINAÇÃO 3070,  
RUA / 00613 - 410/002,00; 411/002,00; 412/002,00;  
413/002,00.
- SUL- ANGELIM - ANGELIM - SEM DENOMINAÇÃO 3071,  
RUA / 00620 - 412/002,00; 413/002,00; 414/002,00;  
415/002,00.
- SUL- ANGELIM - ANGELIM - SEM DENOMINAÇÃO 3072,  
RUA / 00334 - 329/005,00; 336/005,00; 337/005,00;  
338/005,00; 339/005,00; 354/005,00; 355/005,00; 357/  
005,00; 360/005,00; 361/005,00; 364/005,00; 365/005,00;  
415/002,00.
- SUL- ANGELIM - ANGELIM - SEM DENOMINAÇÃO 3073,  
RUA / 00406 - 331/005,00; 415/002,00.
- SUL- ANGELIM - ANGELIM - SEM DENOMINAÇÃO 3074,  
RUA / 02925 - 004/007,00; 005/007,00; 006/007,00;  
007/007,00; 008/007,00; 009/007,00; 010/007,00; 012/  
007,00; 013/007,00; 040/007,00.
- SUL- ANGELIM - ANGELIM - SEM DENOMINAÇÃO 3075,  
RUA / 02926 - 010/007,00; 011/007,00.
- SUL- ANGELIM - ANGELIM - SEM DENOMINAÇÃO 3076,  
RUA / 02919 - 007/007,00; 008/007,00; 009/007,00;  
011/007,00; 012/007,00; 013/007,00; 014/007,00; 016/  
007,00; 017/007,00; 415/002,00.
- SUL- ANGELIM - ANGELIM - SEM DENOMINAÇÃO 3077,  
RUA / 03119 - 014/007,00; 015/007,00.
- SUL- ANGELIM - ANGELIM - SEM DENOMINAÇÃO 3078,  
RUA / 02723 - 015/007,00; 016/007,00; 017/007,00;  
018/007,00; 019/007,00; 023/007,00; 024/007,00; 029/  
007,00; 030/007,00; 031/007,00; 036/007,00; 037/007,00;  
069/007,00; 070/005,00; 071/005,00; 072/005,00; 082/  
005,00; 083/005,00; 098/005,00; 415/002,00; 419/003,00;  
425/007,00.
- SUL- ANGELIM - ANGELIM - SEM DENOMINAÇÃO 3079,  
RUA / 02724 - 026/007,00; 027/007,00; 028/007,00.
- SUL- ANGELIM - ANGELIM - SEM DENOMINAÇÃO 3080,  
RUA / 02933 - 034/007,00; 035/007,00; 038/007,00;  
039/007,00; 065/005,00; 066/007,00; 067/007,00; 068/  
005,00; 073/005,00; 074/005,00.
- SUL- ANGELIM - ANGELIM - SEM DENOMINAÇÃO 3081,  
RUA / 02952 - 032/007,00; 033/007,00.
- SUL- ANGELIM - ANGELIM - SEM DENOMINAÇÃO 3082,  
RUA / 02934 - 020/007,00; 021/007,00; 022/007,00;  
025/007,00; 026/007,00; 027/007,00; 040/007,00.
- SUL- ANGELIM - ANGELIM - SEM DENOMINAÇÃO 3083,  
RUA / 02677 - 021/007,00; 040/007,00.
- SUL- ANGELIM - ANGELIM - SEM DENOMINAÇÃO 3084,  
RUA / 02669 - 033/007,00; 034/007,00; 039/007,00;  
040/007,00; 066/007,00.
- SUL- ANGELIM - ANGELIM - SEM DENOMINAÇÃO 3085,  
RUA / 03002 - 064/005,00; 065/005,00; 074/005,00;  
075/005,00; 079/005,00; 080/005,00; 081/005,00; 085/  
005,00; 095/005,00.
- SUL- ANGELIM - ANGELIM - SEM DENOMINAÇÃO 3086,  
RUA / 02190 - 094/005,00; 095/005,00.
- SUL- ANGELIM - ANGELIM - SEM DENOMINAÇÃO 3087,  
RUA / 01837 - 041/003,00; 048/003,00; 049/003,00;  
056/003,00; 057/003,00; 063/003,00; 064/005,00; 075/  
005,00; 076/003,00; 078/003,00; 079/005,00; 080/005,00;  
085/005,00; 086/003,00; 093/003,00; 094/005,00; 415/  
003,00.
- SUL- ANGELIM - ANGELIM - SEM DENOMINAÇÃO 3088,  
RUA / 01838 - 041/003,00; 042/003,00; 047/003,00;  
048/003,00; 049/003,00; 050/003,00; 055/003,00; 056/  
003,00; 057/003,00; 062/003,00; 063/003,00; 077/003,00;  
415/003,00; 419/005,00.
- SUL- ANGELIM - ANGELIM - SEM DENOMINAÇÃO 3089,  
RUA / 01856 - 042/003,00; 043/003,00; 046/003,00;

047/003,00; 050/003,00; 051/003,00; 054/003,00; 055/003,00; 058/003,00; 061/003,00; 062/003,00; 077/003,00; 417/003,00; 419/003,00.	203/003,00.
SUL- ANGELIM - ANGELIM - SEM DENOMINAÇÃO 3090, RUA / 01857 - 043/003,00; 044/003,00; 045/003,00; 046/003,00; 051/003,00; 052/003,00; 053/003,00; 054/003,00; 058/003,00; 059/003,00; 060/003,00; 061/003,00; 077/003,00; 078/003,00; 417/003,00; 418/002,00.	SUL- ANGELIM - ANGELIM - SEM DENOMINAÇÃO 3109, RUA / 03974 - 181/003,00; 182/003,00; 183/003,00; 184/003,00; 185/003,00; 203/003,00; 204/003,00.
SUL- ANGELIM - ANGELIM - SEM DENOMINAÇÃO 3091, RUA / 02731 - 044/003,00; 045/003,00; 052/003,00; 053/003,00; 059/003,00; 060/003,00; 088/003,00; 089/003,00; 091/003,00; 109/003,00.	SUL- ANGELIM - ANGELIM - SEM DENOMINAÇÃO 3110, RUA / 04173 - 181/003,00; 182/003,00; 183/003,00; 204/003,00; 205/003,00.
SUL- ANGELIM - ANGELIM - SEM DENOMINAÇÃO 3092, RUA / 01764 - 087/003,00; 088/003,00; 089/003,00; 090/003,00; 091/003,00; 092/003,00; 109/003,00.	SUL- ANGELIM - ANGELIM - SEM DENOMINAÇÃO 3111, RUA / 03231 - 109/003,00; 180/003,00; 181/003,00; 205/003,00; 206/003,00; 207/003,00; 208/003,00.
SUL- ANGELIM - ANGELIM - SEM DENOMINAÇÃO 3093, RUA / 01765 - 086/003,00; 087/003,00; 090/003,00; 092/003,00; 093/003,00; 109/003,00.	SUL- ANGELIM - ANGELIM - SEM DENOMINAÇÃO 3112, RUA / 02132 - 205/003,00; 207/003,00.
SUL- ANGELIM - ANGELIM - SEM DENOMINAÇÃO 3094, RUA / 04367 - 084/005,00; 087/003,00; 095/005,00; 096/005,00; 108/005,00; 111/003,00; 112/003,00; 124/003,00; 125/003,00; 130/003,00; 415/003,00; 424/005,00.	SUL- ANGELIM - ANGELIM - SEM DENOMINAÇÃO 3113, RUA / 04284 - 109/003,00; 177/003,00; 178/003,00; 179/003,00; 180/003,00; 206/003,00.
SUL- ANGELIM - ANGELIM - SEM DENOMINAÇÃO 3095, RUA / 01754 - 107/005,00; 108/005,00; 112/003,00; 113/003,00; 123/003,00; 124/003,00; 130/003,00; 131/003,00.	SUL- ANGELIM - ANGELIM - SEM DENOMINAÇÃO 3114, RUA / 04136 - 109/003,00; 179/003,00.
SUL- ANGELIM - ANGELIM - SEM DENOMINAÇÃO 3096, RUA / 01744 - 109/003,00; 110/003,00; 111/003,00; 125/003,00; 126/003,00; 127/003,00; 128/003,00; 129/003,00; 130/003,00.	SUL- ANGELIM - ANGELIM - SEM DENOMINAÇÃO 3115, RUA / 03744 - 109/003,00; 178/003,00; 179/003,00.
SUL- ANGELIM - ANGELIM - SEM DENOMINAÇÃO 3097, RUA / 03594 - 109/003,00; 110/003,00; 126/003,00; 127/003,00; 128/003,00.	SUL- ANGELIM - ANGELIM - SEM DENOMINAÇÃO 3116, RUA / 00656 - 109/003,00; 165/003,00; 166/003,00.
SUL- ANGELIM - ANGELIM - SEM DENOMINAÇÃO 3098, RUA / 03597 - 104/005,00; 105/005,00.	SUL- ANGELIM - ANGELIM - SEM DENOMINAÇÃO 3117, RUA / 00634 - 114/003,00; 115/003,00; 119/003,00; 120/003,00; 121/003,00; 122/003,00; 132/003,00; 133/003,00; 134/003,00; 158/003,00; 159/003,00; 160/003,00; 161/003,00; 162/003,00; 163/003,00; 164/003,00.
SUL- ANGELIM - ANGELIM - SEM DENOMINAÇÃO 3099, RUA / 01950 - 116/003,00; 117/003,00; 118/003,00; 135/003,00; 136/003,00; 143/003,00; 144/003,00; 145/003,00; 147/003,00; 148/003,00; 154/003,00; 155/003,00; 168/003,00; 169/003,00; 174/003,00; 175/003,00; 189/003,00; 190/003,00; 191/003,00; 192/003,00; 199/003,00; 200/003,00; 210/003,00.	SUL- ANGELIM - ANGELIM - SEM DENOMINAÇÃO 3118, RUA / 00635 - 115/003,00; 116/003,00; 117/003,00; 118/003,00; 119/003,00; 120/003,00; 134/003,00; 135/003,00.
SUL- ANGELIM - ANGELIM - SEM DENOMINAÇÃO 3100, RUA / 03585 - 145/003,00; 146/003,00; 147/003,00; 155/003,00; 156/003,00; 158/003,00; 167/003,00; 168/003,00; 175/003,00; 176/003,00; 186/003,00; 188/003,00; 189/003,00; 190/003,00; 200/003,00; 201/003,00; 209/003,00; 210/003,00.	SUL- ANGELIM - ANGELIM - SEM DENOMINAÇÃO 3119, RUA / 01229 - 001/007,00; 002/007,00; 003/007,00; 005/007,00; 006/007,00; 007/007,00; 008/007,00; 016/007,00; 017/007,00.
SUL- ANGELIM - ANGELIM - SEM DENOMINAÇÃO 3101, RUA / 04329 - 146/003,00; 156/003,00; 157/003,00; 158/003,00; 165/003,00; 166/003,00; 167/003,00; 176/003,00; 177/003,00; 185/003,00; 186/003,00.	SUL- ANGELIM - ANGELIM - SEM DENOMINAÇÃO 3120, RUA / 01237 - 007/007,00; 017/007,00; 018/007,00; 419/003,00.
SUL- ANGELIM - ANGELIM - SEM DENOMINAÇÃO 3102, RUA / 02483 - 157/003,00; 158/003,00.	SUL- ANGELIM - ANGELIM - SEM DENOMINAÇÃO 3121, RUA / 01227 - 003/007,00; 004/007,00; 005/007,00; 008/007,00; 009/007,00; 014/007,00; 015/007,00; 016/007,00; 018/007,00; 019/007,00; 020/007,00; 021/007,00; 040/007,00.
SUL- ANGELIM - ANGELIM - SEM DENOMINAÇÃO 3103, RUA / 02484 - 138/003,00; 139/003,00; 141/003,00; 142/003,00; 149/003,00; 150/003,00; 152/003,00; 153/003,00; 170/003,00; 171/003,00; 172/003,00; 173/003,00; 193/003,00; 194/003,00; 197/003,00; 198/003,00.	SUL- ANGELIM - ANGELIM - SEM DENOMINAÇÃO 3122, RUA / 01217 - 001/007,00; 004/007,00; 009/007,00; 010/007,00; 011/007,00; 040/007,00.
SUL- ANGELIM - ANGELIM - SEM DENOMINAÇÃO 3104, RUA / 03131 - 139/003,00; 140/003,00; 415/002,00; 421/003,00.	SUL- ANGELIM - ANGELIM - SEM DENOMINAÇÃO 3123, RUA / 01214 - 010/007,00; 011/007,00; 012/007,00; 014/007,00; 015/007,00; 021/007,00; 024/007,00; 025/007,00; 026/007,00; 028/007,00; 029/007,00; 040/007,00; 415/002,00.
SUL- ANGELIM - ANGELIM - SEM DENOMINAÇÃO 3105, RUA / 03167 - 151/003,00; 415/002,00.	SUL- ANGELIM - ANGELIM - SEM DENOMINAÇÃO 3124, RUA / 01212 - 012/007,00; 013/007,00.
SUL- ANGELIM - ANGELIM - SEM DENOMINAÇÃO 3106, RUA / 02915 - 195/003,00; 196/003,00; 415/002,00.	SUL- ANGELIM - ANGELIM - SEM DENOMINAÇÃO 3125, RUA / 01209 - 013/007,00; 415/002,00.
SUL- ANGELIM - ANGELIM - SEM DENOMINAÇÃO 3107, RUA / 02918 - 187/003,00; 188/003,00; 201/003,00; 202/003,00; 208/003,00; 209/003,00.	SUL- ANGELIM - ANGELIM - SEM DENOMINAÇÃO 3126, RUA / 01207 - 019/007,00; 020/007,00; 022/007,00; 023/007,00.
SUL- ANGELIM - ANGELIM - SEM DENOMINAÇÃO 3108, RUA / 02676 - 184/003,00; 187/003,00; 202/003,00;	SUL- ANGELIM - ANGELIM - SEM DENOMINAÇÃO 3127, RUA / 01197 - 022/007,00; 023/007,00; 024/007,00; 025/007,00.
	SUL- ANGELIM - ANGELIM - SEM DENOMINAÇÃO 3128, RUA / 01192 - 026/007,00; 027/007,00; 029/007,00; 030/007,00.
	SUL- ANGELIM - ANGELIM - SEM DENOMINAÇÃO 3129, RUA / 01184 - 027/007,00; 028/007,00; 030/007,00; 031/007,00; 032/007,00; 033/007,00; 040/007,00.
	SUL- ANGELIM - ANGELIM - SEM DENOMINAÇÃO 3130, RUA / 01182 - 031/007,00; 032/007,00; 033/007,00; 034/007,00; 035/007,00; 036/007,00.

SUL- ANGELIM - ANGELIM - SEM DENOMINAÇÃO 3131, RUA / 01179 - 037/007,00; 038/007,00; 039/007,00; 066/007,00; 067/007,00; 069/007,00.	037/007,00; 038/007,00; 039/007,00.
SUL- ANGELIM - ANGELIM - SEM DENOMINAÇÃO 3132, RUA / 01175 - 040/007,00; 055/003,00; 057/003,00; 058/003,00; 059/003,00; 060/003,00; 061/003,00; 062/ 003,00; 063/003,00; 064/005,00; 065/005,00; 066/007,00; 067/007,00; 068/005,00; 069/007,00; 070/005,00.	SUL- ANGELIM - ANGELIM - SEM DENOMINAÇÃO 3153, RUA / 01105 - 103/005,00; 105/005,00.
SUL- ANGELIM - ANGELIM - SEM DENOMINAÇÃO 3133, RUA / 00819 - 041/003,00; 042/003,00; 043/003,00; 044/003,00.	SUL- ANGELIM - ANGELIM - SEM DENOMINAÇÃO 3154, RUA / 01095 - 415/002,00.
SUL- ANGELIM - ANGELIM - SEM DENOMINAÇÃO 3134, RUA / 00817 - 041/003,00; 042/003,00; 043/003,00; 044/003,00; 045/003,00; 046/003,00; 047/003,00; 048/ 003,00.	SUL- ANGELIM - ANGELIM - SEM DENOMINAÇÃO 3155, RUA / 01092 - 415/002,00.
SUL- ANGELIM - ANGELIM - SEM DENOMINAÇÃO 3135, RUA / 00811 - 045/003,00; 046/003,00; 047/003,00; 048/003,00; 049/003,00; 050/003,00; 051/003,00; 052/ 003,00.	SUL- ANGELIM - ANGELIM - SEM DENOMINAÇÃO 3156, RUA / 01033 - 137/003,00; 138/003,00; 139/003,00; 415/002,00.
SUL- ANGELIM - ANGELIM - SEM DENOMINAÇÃO 3136, RUA / 00807 - 049/003,00; 050/003,00; 051/003,00; 052/003,00; 053/003,00; 054/003,00; 055/003,00; 056/ 003,00.	SUL- ANGELIM - ANGELIM - SEM DENOMINAÇÃO 3157, RUA / 01019 - 139/003,00; 140/003,00; 141/003,00; 415/002,00.
SUL- ANGELIM - ANGELIM - SEM DENOMINAÇÃO 3137, RUA / 00804 - 056/003,00; 057/003,00.	SUL- ANGELIM - ANGELIM - SEM DENOMINAÇÃO 3158, RUA / 01070 - 114/003,00; 115/003,00; 116/003,00; 117/003,00; 120/003,00; 121/003,00.
SUL- ANGELIM - ANGELIM - SEM DENOMINAÇÃO 3138, RUA / 00758 - 053/003,00; 054/003,00; 058/003,00; 059/003,00.	SUL- ANGELIM - ANGELIM - SEM DENOMINAÇÃO 3159, RUA / 01060 - 110/003,00; 111/003,00; 112/003,00; 113/003,00; 117/003,00; 118/003,00; 119/003,00; 120/ 003,00; 121/003,00; 122/003,00; 123/003,00; 124/003,00; 125/003,00; 126/003,00.
SUL- ANGELIM - ANGELIM - SEM DENOMINAÇÃO 3139, RUA / 01174 - 062/003,00; 063/003,00; 064/005,00; 065/005,00; 068/005,00; 070/005,00; 072/005,00; 073/ 005,00; 074/005,00; 075/005,00; 076/003,00; 077/003,00.	SUL- ANGELIM - ANGELIM - SEM DENOMINAÇÃO 3160, RUA / 01053 - 118/003,00; 119/003,00; 122/003,00; 132/003,00; 134/003,00; 135/003,00.
SUL- ANGELIM - ANGELIM - SEM DENOMINAÇÃO 3140, RUA / 01167 - 072/005,00; 073/005,00; 074/005,00; 075/005,00; 080/005,00; 081/005,00; 082/005,00.	SUL- ANGELIM - ANGELIM - SEM DENOMINAÇÃO 3161, RUA / 01050 - 132/003,00; 133/003,00.
SUL- ANGELIM - ANGELIM - SEM DENOMINAÇÃO 3141, RUA / 01165 - 081/005,00; 082/005,00; 083/005,00; 084/005,00; 095/005,00.	SUL- ANGELIM - ANGELIM - SEM DENOMINAÇÃO 3162, RUA / 01028 - 123/003,00; 124/003,00; 125/003,00; 126/003,00; 127/003,00; 130/003,00; 131/003,00.
SUL- ANGELIM - ANGELIM - SEM DENOMINAÇÃO 3142, RUA / 00746 - 076/003,00; 077/003,00; 078/003,00; 079/005,00; 080/005,00.	SUL- ANGELIM - ANGELIM - SEM DENOMINAÇÃO 3163, RUA / 01002 - 133/003,00; 134/003,00; 135/003,00; 158/003,00; 159/003,00.
SUL- ANGELIM - ANGELIM - SEM DENOMINAÇÃO 3143, RUA / 00745 - 060/003,00; 078/003,00; 079/005,00; 085/005,00; 086/003,00; 087/003,00; 088/003,00.	SUL- ANGELIM - ANGELIM - SEM DENOMINAÇÃO 3164, RUA / 00995 - 159/003,00; 160/003,00.
SUL- ANGELIM - ANGELIM - SEM DENOMINAÇÃO 3144, RUA / 00736 - 085/005,00; 086/003,00; 089/003,00; 090/003,00; 091/003,00; 092/003,00; 093/003,00; 094/ 005,00; 095/005,00.	SUL- ANGELIM - ANGELIM - SEM DENOMINAÇÃO 3165, RUA / 00978 - 160/003,00; 161/003,00.
SUL- ANGELIM - ANGELIM - SEM DENOMINAÇÃO 3145, RUA / 00744 - 087/003,00; 088/003,00; 089/003,00; 090/003,00.	SUL- ANGELIM - ANGELIM - SEM DENOMINAÇÃO 3166, RUA / 00976 - 161/003,00; 162/003,00.
SUL- ANGELIM - ANGELIM - SEM DENOMINAÇÃO 3146, RUA / 01164 - 083/005,00; 084/005,00; 097/005,00; 098/005,00.	SUL- ANGELIM - ANGELIM - SEM DENOMINAÇÃO 3167, RUA / 00971 - 162/003,00; 163/003,00.
SUL- ANGELIM - ANGELIM - SEM DENOMINAÇÃO 3147, RUA / 01159 - 096/005,00; 097/005,00; 098/005,00; 100/005,00.	SUL- ANGELIM - ANGELIM - SEM DENOMINAÇÃO 3168, RUA / 01043 - 136/003,00; 142/003,00.
SUL- ANGELIM - ANGELIM - SEM DENOMINAÇÃO 3148, RUA / 01127 - 091/003,00; 092/003,00; 093/003,00; 094/005,00; 095/005,00; 096/005,00; 100/005,00; 101/ 005,00; 107/005,00; 108/005,00; 109/003,00.	SUL- ANGELIM - ANGELIM - SEM DENOMINAÇÃO 3169, RUA / 01010 - 138/003,00; 142/003,00.
SUL- ANGELIM - ANGELIM - SEM DENOMINAÇÃO 3149, RUA / 01125 - 101/005,00; 423/005,00.	SUL- ANGELIM - ANGELIM - SEM DENOMINAÇÃO 3170, RUA / 01006 - 135/003,00; 143/003,00; 144/003,00; 145/003,00; 158/003,00.
SUL- ANGELIM - ANGELIM - SEM DENOMINAÇÃO 3150, RUA / 01109 - 101/005,00; 103/005,00; 106/005,00; 107/005,00; 415/002,00; 422/005,00; 423/005,00.	SUL- ANGELIM - ANGELIM - SEM DENOMINAÇÃO 3171, RUA / 00956 - 142/003,00; 149/003,00; 150/003,00; 151/003,00; 415/002,00; 420/003,00; 421/003,00.
SUL- ANGELIM - ANGELIM - SEM DENOMINAÇÃO 3151, RUA / 01079 - 103/005,00; 104/005,00; 105/005,00.	SUL- ANGELIM - ANGELIM - SEM DENOMINAÇÃO 3172, RUA / 00952 - 144/003,00; 145/003,00; 146/003,00; 147/003,00; 148/003,00; 158/003,00.
SUL- ANGELIM - ANGELIM - SEM DENOMINAÇÃO 3152, RUA / 04323 - 034/007,00; 035/007,00; 036/007,00;	SUL- ANGELIM - ANGELIM - SEM DENOMINAÇÃO 3173, RUA / 00945 - 149/003,00; 150/003,00; 152/003,00; 153/003,00.
	SUL- ANGELIM - ANGELIM - SEM DENOMINAÇÃO 3174, RUA / 00941 - 146/003,00; 147/003,00; 148/003,00; 154/003,00; 155/003,00; 156/003,00; 157/003,00; 158/ 003,00.
	SUL- ANGELIM - ANGELIM - SEM DENOMINAÇÃO 3175, RUA / 00940 - 109/003,00; 152/003,00; 153/003,00; 154/003,00; 155/003,00; 156/003,00; 157/003,00; 158/ 003,00; 164/003,00; 167/003,00; 168/003,00; 169/003,00; 170/003,00; 171/003,00.
	SUL- ANGELIM - ANGELIM - SEM DENOMINAÇÃO 3176, RUA / 00938 - 165/003,00; 166/003,00.
	SUL- ANGELIM - ANGELIM - SEM DENOMINAÇÃO 3177, RUA / 00925 - 166/003,00; 167/003,00; 168/003,00;

- 169/003,00; 170/003,00; 171/003,00; 172/003,00; 173/003,00; 174/003,00; 175/003,00; 176/003,00; 177/003,00; 178/003,00.
- SUL- ANGELIM - ANGELIM - SEM DENOMINAÇÃO 3178 , RUA / 00914 - 174/003,00; 175/003,00; 176/003,00; 177/003,00; 178/003,00; 179/003,00; 180/003,00; 181/003,00; 185/003,00; 186/003,00; 190/003,00; 191/003,00.
- SUL- ANGELIM - ANGELIM - SEM DENOMINAÇÃO 3179, RUA / 01181 - 172/003,00; 173/003,00; 193/003,00; 194/003,00; 195/003,00; 415/002,00.
- SUL- ANGELIM - ANGELIM - SEM DENOMINAÇÃO 3180, RUA / 00884 - 182/003,00; 183/003,00; 184/003,00; 185/003,00; 186/003,00; 187/003,00; 188/003,00; 189/003,00; 190/003,00; 191/003,00; 192/003,00.
- SUL- ANGELIM - ANGELIM - SEM DENOMINAÇÃO 3181, RUA / 00880 - 180/003,00; 181/003,00; 183/003,00; 184/003,00; 187/003,00; 188/003,00; 189/003,00; 192/003,00; 193/003,00; 194/003,00; 195/003,00; 196/003,00; 197/003,00; 198/003,00; 199/003,00; 200/003,00; 201/003,00; 202/003,00; 203/003,00; 204/003,00; 205/003,00; 206/003,00.
- SUL- ANGELIM - ANGELIM - SEM DENOMINAÇÃO 3182 , RUA / 00871 - 109/003,00; 206/003,00.
- SUL- ANGELIM - ANGELIM - SEM DENOMINAÇÃO 3183, RUA / 00851 - 196/003,00; 197/003,00; 198/003,00; 211/003,00; 415/002,00.
- SUL- ANGELIM - ANGELIM - SEM DENOMINAÇÃO 3184, RUA / 00866 - 200/003,00; 201/003,00; 202/003,00; 203/003,00; 204/003,00; 205/003,00; 207/003,00; 208/003,00; 209/003,00; 210/003,00.
- SUL- ANGELIM - ANGELIM - SEM DENOMINAÇÃO 3185, RUA / 00824 - 109/003,00; 199/003,00; 208/003,00; 209/003,00; 210/003,00.
- SUL- ANGELIM - ANGELIM - SEM DENOMINAÇÃO 3186 , RUA / 00962 - 163/003,00; 164/003,00.
- SUL- ANGELIM - ANGELIM - SEM DENOMINAÇÃO 3187, RUA / 00894 - 109/003,00; 179/003,00.
- SUL- ANGELIM - ANGELIM - SEM DENOMINAÇÃO 3188, RUA / 00717 - 109/003,00; 179/003,00.
- SUL- ANGELIM - ANGELIM - SEM DENOMINAÇÃO 3189, RUA / 01519 - 266/003,00; 267/003,00; 268/003,00; 269/003,00.
- SUL- ANGELIM - ANGELIM - SEM DENOMINAÇÃO 3190, RUA / 01558 - 264/003,00; 265/003,00.
- SUL- ANGELIM - ANGELIM - SEM DENOMINAÇÃO 3715, RUA / 05716 - 106/005,00.
- SUL- ANGELIM - ANGELIM - SEM DENOMINAÇÃO 3721, RUA / 05723 - 111/005,00.
- SUL- ANGELIM - ANGELIM - SEM DENOMINAÇÃO 3724, RUA / 05721 - 106/005,00.
- SUL- ANGELIM - ANGELIM - SEM DENOMINAÇÃO 3754, RUA / 05756 - 420/003,00; 421/003,00.
- SUL- ANGELIM - ANGELIM - SEM DENOMINAÇÃO 3755, RUA / 05757 - 101/005,00.
- SUL- ANGELIM - ANGELIM - SEM DENOMINAÇÃO 3756, RUA / 05758 - 001/007,00.
- SUL- ANGELIM - ANGELIM - VI (CONJUNTO HABITACIONAL BETINHO), RUA / 00521 - 380/008,00; 381/008,00; 382/008,00.
- SUL- ANGELIM - ANGELIM - WALL FERRAZ, PREFEITO, AVENIDA / 01709 - 002/007,00; 006/007,00; 018/007,00; 040/007,00; 415/002,00; 417/003,00; 418/002,00; 419/003,00; 425/007,00.
- SUL- ANGELIM - ANGELIM - X (CONJUNTO HABITACIONAL BETINHO), RUA / 00516 - 380/008,00; 382/008,00; 385/008,00; 386/008,00; 387/008,00; 388/008,00.
- SUL- ANGELIM - ANGELIM - XI (CONJUNTO HABITACIONAL BETINHO), RUA / 00510 - 382/008,00; 383/008,00.
- SUL- ANGELIM - ANGELIM - XII (CONJUNTO HABITACIONAL BETINHO), RUA / 00497 - 383/008,00; 384/008,00.
- SUL- ANGELIM - ANGELIM - XIV (CONJUNTO HABITACIONAL BETINHO), RUA / 00491 - 391/008,00; 392/008,00; 393/008,00; 394/008,00; 395/008,00; 396/008,00; 397/008,00; 398/008,00; 401/008,00; 402/008,00; 403/008,00.
- SUL- ANGELIM - ANGELIM - XV (CONJUNTO HABITACIONAL BETINHO), RUA / 04322 - 398/008,00; 399/008,00; 400/008,00; 401/008,00; 402/008,00; 403/008,00; 404/008,00; 405/008,00.
- SUL- ANGELIM - ANGELIM - XVI (CONJUNTO HABITACIONAL BENTINHO), RUA / 00531 - 393/008,00; 394/008,00; 406/008,00; 407/008,00.
- SUL- ESPLANADA - BRASILAR - 05, AVENIDA / 05031 - 023/003,00; 024/003,00; 051/003,00; 052/003,00; 055/003,00; 056/003,00; 057/003,00; 060/003,00; 061/003,00; 070/003,00; 071/003,00; 080/003,00; 081/007,00; 088/007,00.
- SUL- ESPLANADA - BRASILAR - JOCA CLAUDINO, RUA / 00917 - 046/007,00; 047/007,00; 064/007,00; 065/007,00; 066/007,00; 075/007,00; 076/007,00; 085/007,00; 086/007,00.
- SUL- ESPLANADA - BRASILAR - SEM DENOMINAÇÃO 2918, RUA / 05114 - 001/003,00; 022/003,00; 023/003,00; 024/003,00; 025/003,00; 049/003,00; 051/003,00; 052/003,00; 053/003,00; 054/003,00; 055/003,00; 056/003,00; 057/003,00; 058/003,00; 059/003,00; 060/003,00; 061/003,00; 062/003,00; 069/003,00; 070/003,00; 071/003,00; 072/003,00; 079/003,00; 080/003,00; 081/007,00; 082/007,00; 089/003,00.
- SUL- ESPLANADA - BRASILAR - SEM DENOMINAÇÃO 2919, RUA / 05115 - 058/003,00; 059/003,00; 062/003,00; 063/003,00; 069/003,00; 072/003,00; 073/003,00; 078/003,00; 079/003,00; 082/007,00; 083/007,00.
- SUL- ESPLANADA - BRASILAR - SEM DENOMINAÇÃO 2920, RUA / 05116 - 001/003,00; 002/003,00; 021/003,00; 022/003,00.
- SUL- ESPLANADA - BRASILAR - SEM DENOMINAÇÃO 2921, RUA / 05117 - 002/003,00; 003/003,00; 020/003,00; 021/003,00; 025/003,00; 026/003,00; 049/003,00; 050/003,00; 051/003,00; 053/003,00.
- SUL- ESPLANADA - BRASILAR - SEM DENOMINAÇÃO 2922, RUA / 05118 - 003/003,00; 004/003,00; 019/003,00; 020/003,00.
- SUL- ESPLANADA - BRASILAR - SEM DENOMINAÇÃO 2923, RUA / 05119 - 004/003,00; 005/003,00; 006/003,00; 018/003,00; 019/003,00; 026/003,00; 027/003,00; 042/003,00; 043/003,00; 044/003,00; 045/003,00; 048/003,00; 049/003,00; 050/003,00; 064/007,00; 067/003,00; 068/003,00; 073/003,00; 074/003,00; 077/003,00; 078/003,00; 083/007,00; 084/007,00; 087/007,00; 088/007,00.
- SUL- ESPLANADA - BRASILAR - SEM DENOMINAÇÃO 2924, RUA / 05120 - 005/003,00; 006/003,00; 017/003,00; 018/003,00; 027/003,00; 028/003,00.
- SUL- ESPLANADA - BRASILAR - SEM DENOMINAÇÃO 2925, RUA / 05121 - 006/003,00; 007/003,00; 016/003,00; 017/003,00; 028/003,00; 029/003,00.
- SUL- ESPLANADA - BRASILAR - SEM DENOMINAÇÃO 2926, RUA / 05122 - 007/003,00; 008/003,00; 015/003,00; 016/003,00; 029/003,00; 030/003,00.
- SUL- ESPLANADA - BRASILAR - SEM DENOMINAÇÃO 2927, RUA / 05123 - 008/003,00; 009/003,00; 014/003,00; 015/003,00; 030/003,00; 031/003,00.
- SUL- ESPLANADA - BRASILAR - SEM DENOMINAÇÃO 2928, RUA / 05124 - 009/003,00; 010/003,00; 013/003,00; 014/003,00; 031/003,00; 032/003,00.
- SUL- ESPLANADA - BRASILAR - SEM DENOMINAÇÃO 2929, RUA / 05125 - 012/003,00; 013/003,00; 032/003,00; 033/003,00.

- SUL- ESPLANADA - BRASILAR - SEM DENOMINAÇÃO  
2930, RUA / 05126 - 011/007,00; 012/003,00; 033/  
003,00; 034/007,00.
- SUL- ESPLANADA - BRASILAR - SEM DENOMINAÇÃO  
2931, RUA / 05127 - 011/007,00; 034/007,00; 035/  
007,00; 036/007,00; 037/007,00; 038/007,00; 039/007,00.
- SUL- ESPLANADA - BRASILAR - SEM DENOMINAÇÃO  
2932, RUA / 05128 - 036/007,00; 037/007,00; 038/  
007,00; 039/007,00.
- SUL- ESPLANADA - BRASILAR - SEM DENOMINAÇÃO  
2933, RUA / 05129 - 036/007,00; 037/007,00.
- SUL- ESPLANADA - BRASILAR - SEM DENOMINAÇÃO  
2934, RUA / 05130 - 035/007,00; 040/003,00.
- SUL- ESPLANADA - BRASILAR - SEM DENOMINAÇÃO  
2935, RUA / 05131 - 040/003,00; 041/003,00.
- SUL- ESPLANADA - BRASILAR - SEM DENOMINAÇÃO  
2936, RUA / 05132 - 039/007,00; 041/003,00; 042/  
003,00; 043/003,00; 044/003,00; 045/003,00; 046/007,00;  
047/007,00.
- SUL- ESPLANADA - BRASILAR - SEM DENOMINAÇÃO  
2938, RUA / 05134 - 064/007,00; 065/007,00; 066/  
007,00; 067/003,00; 074/003,00; 075/007,00; 076/007,00;  
077/003,00; 084/007,00; 085/007,00; 086/007,00; 087/  
007,00.
- SUL- ESPLANADA - BRASILAR - SEM DENOMINAÇÃO  
2939, RUA / 05135 - 047/007,00; 048/003,00.
- SUL- ESPLANADA - BRASILAR - SEM DENOMINAÇÃO  
2940, RUA / 05136 - 081/007,00; 082/007,00; 083/  
007,00; 084/007,00; 085/007,00; 086/007,00; 087/007,00;  
088/007,00; 098/007,00; 099/007,00.
- SUL- ESPLANADA - BRASILAR - SEM DENOMINAÇÃO  
2941, RUA / 05137 - 076/007,00; 077/003,00; 078/  
003,00; 079/003,00; 080/003,00; 081/007,00; 082/007,00;  
083/007,00; 084/007,00; 085/007,00; 097/003,00; 098/  
007,00.
- SUL- ESPLANADA - BRASILAR - SEM DENOMINAÇÃO  
2942, RUA / 05138 - 071/003,00; 072/003,00; 073/  
003,00; 074/003,00; 075/007,00; 076/007,00; 077/003,00;  
078/003,00; 079/003,00; 080/003,00; 096/003,00; 097/  
003,00.
- SUL- ESPLANADA - BRASILAR - SEM DENOMINAÇÃO  
2943, RUA / 05139 - 066/007,00; 067/003,00; 068/  
003,00; 069/003,00; 070/003,00; 071/003,00; 072/003,00;  
073/003,00; 074/003,00; 075/007,00; 095/003,00; 096/  
003,00.
- SUL- ESPLANADA - BRASILAR - SEM DENOMINAÇÃO  
2944, RUA / 05140 - 061/003,00; 062/003,00; 063/  
003,00; 064/007,00; 065/007,00; 066/007,00; 067/003,00;  
068/003,00; 069/003,00; 070/003,00; 094/003,00; 095/  
003,00.
- SUL- ESPLANADA - BRASILAR - SEM DENOMINAÇÃO  
2945, RUA / 05141 - 059/003,00; 060/003,00; 061/  
003,00; 062/003,00; 093/003,00; 094/003,00.
- SUL- ESPLANADA - BRASILAR - SEM DENOMINAÇÃO  
2946, RUA / 05142 - 065/007,00.
- SUL- ESPLANADA - BRASILAR - SEM DENOMINAÇÃO  
2947, RUA / 05143 - 064/007,00; 065/007,00.
- SUL- ESPLANADA - BRASILAR - SEM DENOMINAÇÃO  
2948, RUA / 05144 - 057/003,00; 058/003,00; 059/  
003,00; 060/003,00; 092/003,00; 093/003,00.
- SUL- ESPLANADA - BRASILAR - SEM DENOMINAÇÃO  
2949, RUA / 05145 - 049/003,00; 056/003,00; 057/  
003,00; 058/003,00; 063/003,00; 091/003,00; 092/003,00.
- SUL- ESPLANADA - BRASILAR - SEM DENOMINAÇÃO  
2950, RUA / 05146 - 047/007,00; 048/003,00; 064/  
007,00.
- SUL- ESPLANADA - BRASILAR - SEM DENOMINAÇÃO  
2951, RUA / 05147 - 046/007,00; 047/007,00.
- SUL- ESPLANADA - BRASILAR - SEM DENOMINAÇÃO  
2952, RUA / 05148 - 039/007,00; 045/003,00; 046/  
007,00; 047/007,00; 048/003,00.
- SUL- ESPLANADA - BRASILAR - SEM DENOMINAÇÃO  
2953, RUA / 05149 - 044/003,00; 045/003,00.
- SUL- ESPLANADA - BRASILAR - SEM DENOMINAÇÃO  
2954, RUA / 05150 - 055/003,00; 056/003,00; 090/  
003,00; 091/003,00.
- SUL- ESPLANADA - BRASILAR - SEM DENOMINAÇÃO  
2955, RUA / 05151 - 043/003,00; 044/003,00; 049/  
003,00; 050/003,00; 053/003,00; 054/003,00; 055/003,00.
- SUL- ESPLANADA - BRASILAR - SEM DENOMINAÇÃO  
2956, RUA / 05152 - 051/003,00; 052/003,00; 053/  
003,00; 054/003,00.
- SUL- ESPLANADA - BRASILAR - SEM DENOMINAÇÃO  
2957, RUA / 05153 - 035/007,00; 037/007,00; 038/  
007,00; 039/007,00; 040/003,00; 041/003,00; 042/003,00;  
043/003,00.
- SUL- ESPLANADA - BRASILAR - SEM DENOMINAÇÃO  
2958, RUA / 05154 - 024/003,00; 025/003,00; 026/  
003,00; 027/003,00; 028/003,00; 029/003,00; 030/003,00;  
031/003,00; 032/003,00; 033/003,00; 034/007,00; 035/  
007,00; 040/003,00; 041/003,00; 042/003,00; 050/003,00;  
051/003,00; 052/003,00.
- SUL- ESPLANADA - BRASILAR - SEM DENOMINAÇÃO  
2959, RUA / 05155 - 011/007,00; 012/003,00; 013/  
003,00; 014/003,00; 015/003,00; 016/003,00; 017/003,00;  
018/003,00; 019/003,00; 020/003,00; 021/003,00; 022/  
003,00; 023/003,00; 024/003,00; 025/003,00; 026/003,00;  
027/003,00; 028/003,00; 029/003,00; 030/003,00; 031/  
003,00; 032/003,00; 033/003,00; 034/007,00.
- SUL- ESPLANADA - BRASILAR - SEM DENOMINAÇÃO  
2960, RUA / 05156 - 001/003,00; 002/003,00; 003/  
003,00; 004/003,00; 005/003,00; 006/003,00; 007/003,00;  
008/003,00; 009/003,00; 010/003,00; 013/003,00; 014/  
003,00; 015/003,00; 016/003,00; 017/003,00; 018/003,00;  
019/003,00; 020/003,00; 021/003,00; 022/003,00; 023/  
003,00; 089/003,00.
- SUL- ESPLANADA - BRASILAR - SEM DENOMINAÇÃO  
2961, RUA / 05157 - 001/003,00; 002/003,00; 003/  
003,00; 004/003,00; 005/003,00; 006/003,00; 007/003,00;  
008/003,00; 009/003,00; 010/003,00; 011/007,00; 012/  
003,00; 089/003,00; 090/003,00.
- SUL- ESPLANADA - BRASILAR - WALL FERRAZ, PREFEI-  
TO, AVENIDA / 01709 - 086/007,00; 087/007,00; 088/  
007,00; 099/007,00.
- SUL- ESPLANADA - ESPLANADA - 01 (POLO EMPRESARI-  
AL SUL), AVENIDA / 05061 - 001/002,00; 002/002,00;  
003/002,00; 019/002,00; 020/002,00; 021/002,00; 022/  
003,00; 023/003,00; 024/003,00; 052/003,00; 053/003,00;  
054/003,00; 055/003,00.
- SUL- ESPLANADA - ESPLANADA - 01 (PORTAL DA ALE-  
GRIA), AVENIDA / 03148 - 009/002,00; 010/002,00;  
011/002,00; 012/002,00; 036/003,00; 037/003,00; 038/  
003,00; 039/003,00; 069/003,00; 070/003,00; 071/003,00;  
072/003,00.
- SUL- ESPLANADA - ESPLANADA - 01 (PORTAL DA ALE-  
GRIA), RUA / 03307 - 010/002,00; 011/002,00; 037/  
003,00; 038/003,00; 070/003,00; 071/003,00.
- SUL- ESPLANADA - ESPLANADA - 02 (PORTAL DA ALE-  
GRIA), AVENIDA / 02891 - 003/002,00; 004/002,00;  
015/002,00; 016/002,00; 030/003,00; 031/003,00; 044/  
003,00; 045/003,00; 065/003,00; 066/003,00; 077/003,00;  
078/003,00.
- SUL- ESPLANADA - ESPLANADA - 03 (ESPLANADA),  
AVENIDA / 02566 - 055/003,00; 056/003,00; 057/  
003,00; 081/003,00; 082/003,00; 083/003,00; 084/003,00;  
085/003,00; 086/003,00; 087/003,00; 108/004,00; 109/  
004,00; 112/007,00; 113/007,00; 116/007,00; 117/007,00;  
147/007,00; 148/007,00; 152/010,00; 153/010,00; 154/  
007,00; 190/007,00; 191/007,00; 192/007,00; 193/007,00;  
195/010,00.
- SUL- ESPLANADA - ESPLANADA - 03 (PORTAL DA ALE-  
GRIA), AVENIDA / 02568 - 001/002,00; 002/002,00;



- 003/002,00; 004/002,00; 005/002,00; 006/002,00; 007/002,00; 008/002,00; 009/002,00; 010/002,00; 011/002,00; 012/002,00; 013/002,00; 014/002,00; 015/002,00; 016/002,00; 017/002,00; 018/002,00; 019/002,00.
- SUL- ESPLANADA - ESPLANADA - 03 (PORTAL DA ALEGRIA), RUA / 03115 - 073/003,00; 074/003,00.
- SUL- ESPLANADA - ESPLANADA - 04 (PORTAL DA ALEGRIA), RUA / 03034 - 074/003,00; 075/003,00.
- SUL- ESPLANADA - ESPLANADA - 06 (PORTAL DA ALEGRIA), RUA / 02940 - 004/002,00; 005/002,00; 014/002,00; 015/002,00; 031/003,00; 032/003,00; 043/003,00; 044/003,00; 066/003,00; 067/003,00; 076/003,00; 077/003,00.
- SUL- ESPLANADA - ESPLANADA - 08 (PORTAL DA ALEGRIA), RUA / 02567 - 003/002,00; 004/002,00; 005/002,00; 006/002,00; 007/002,00; 008/002,00; 009/002,00; 010/002,00.
- SUL- ESPLANADA - ESPLANADA - ÁGUA BRANCA, RUA / 00042 - 130/007,00; 131/007,00; 136/007,00; 137/007,00.
- SUL- ESPLANADA - ESPLANADA - ALTAMIRA, RUA / 00077 - 114/007,00; 145/007,00; 148/007,00; 149/007,00.
- SUL- ESPLANADA - ESPLANADA - APARECIDA, NOSSA SENHORA DE, RUA / 02563 - 115/007,00; 116/007,00; 117/007,00; 118/007,00.
- SUL- ESPLANADA - ESPLANADA - AYRTON SENNA, RUA / 00224 - 127/010,00; 128/010,00; 133/010,00; 134/010,00; 141/010,00; 142/010,00; 152/010,00; 153/010,00; 155/007,00; 156/010,00; 157/010,00; 160/010,00; 161/010,00; 162/010,00; 163/010,00; 165/010,00; 195/010,00.
- SUL- ESPLANADA - ESPLANADA - ELGER MENDES, RUA / 00519 - 002/002,00; 003/002,00; 016/002,00; 017/002,00; 029/003,00; 030/003,00; 045/003,00; 046/003,00; 064/003,00; 065/003,00; 078/003,00; 079/003,00.
- SUL- ESPLANADA - ESPLANADA - FILOMENA CHAVE MODESTO, RUA / 00595 - 001/002,00; 002/002,00; 017/002,00; 018/002,00; 028/003,00; 029/003,00; 046/003,00; 047/003,00; 063/003,00; 064/003,00; 079/003,00; 080/003,00.
- SUL- ESPLANADA - ESPLANADA - FRANCISCA CARVALHO VASCONCELOS, RUA / 00614 - 008/002,00; 009/002,00; 012/002,00; 013/002,00; 035/003,00; 036/003,00; 039/003,00; 040/003,00; 068/003,00; 069/003,00; 072/003,00; 073/003,00.
- SUL- ESPLANADA - ESPLANADA - GILBERTO AGUIAR CHAVES, RUA / 00696 - 019/002,00; 020/002,00; 025/003,00; 026/003,00; 027/003,00; 048/003,00; 049/003,00; 061/003,00; 062/003,00.
- SUL- ESPLANADA - ESPLANADA - HOZÓRIO JÚNIOR, JORNALISTA, RUA / 01356 - 007/002,00; 008/002,00; 034/003,00; 035/003,00; 040/003,00; 041/003,00.
- SUL- ESPLANADA - ESPLANADA - JOCA CLAUDINO, RUA / 00917 - 165/010,00; 169/010,00; 170/010,00; 177/007,00; 178/007,00; 185/007,00; 186/007,00; 193/007,00.
- SUL- ESPLANADA - ESPLANADA - JOSÉ MARQUES DA FONSECA, DESEMBARGADOR, RUA / 00989 - 166/010,00; 167/010,00; 172/010,00; 173/010,00; 174/007,00; 175/007,00; 180/007,00; 181/007,00; 182/007,00; 183/007,00; 188/007,00; 189/007,00; 190/007,00; 191/007,00.
- SUL- ESPLANADA - ESPLANADA - JOSÉ MIGUEL ADAD, RUA / 00993 - 057/003,00; 058/003,00; 059/003,00; 060/003,00; 061/003,00; 062/003,00; 063/003,00; 064/003,00; 065/003,00; 066/003,00; 067/003,00; 068/003,00; 069/003,00; 070/003,00; 071/003,00; 072/003,00; 073/003,00; 074/003,00; 075/003,00; 076/003,00; 077/003,00; 078/003,00; 079/003,00; 080/003,00; 081/003,00; 082/003,00; 083/003,00; 084/003,00; 085/003,00.
- SUL- ESPLANADA - ESPLANADA - JOSÉ ULISSES LEAL, RUA / 01016 - 038/003,00; 039/003,00; 040/003,00; 041/003,00; 042/003,00; 043/003,00; 044/003,00; 045/003,00; 046/003,00; 047/003,00; 048/003,00; 049/003,00; 050/003,00; 051/003,00; 052/003,00; 053/003,00; 054/003,00; 055/003,00; 056/003,00; 057/003,00; 058/003,00; 059/003,00; 060/003,00; 061/003,00; 062/003,00; 063/003,00; 064/003,00; 065/003,00; 066/003,00; 067/003,00; 068/003,00; 069/003,00; 070/003,00.
- SUL- ESPLANADA - ESPLANADA - LEANDRO NOGUEIRA, RUA / 02557 - 113/007,00; 114/007,00; 115/007,00; 116/007,00.
- SUL- ESPLANADA - ESPLANADA - LINDBERG LEITE, JORNALISTA, RUA / 01087 - 006/002,00; 007/002,00; 033/003,00; 034/003,00; 041/003,00; 042/003,00.
- SUL- ESPLANADA - ESPLANADA - MOACYR FREITAS DE ALMENDRA GAYOSO, RUA / 01271 - 005/002,00; 006/002,00; 013/002,00; 014/002,00; 032/003,00; 033/003,00; 042/003,00; 043/003,00; 067/003,00; 068/003,00; 075/003,00; 076/003,00.
- SUL- ESPLANADA - ESPLANADA - ODON FERREIRA, RUA / 01330 - 011/002,00; 012/002,00; 013/002,00; 014/002,00; 015/002,00; 016/002,00; 017/002,00; 018/002,00; 019/002,00; 020/002,00; 021/002,00; 024/003,00; 025/003,00; 027/003,00; 028/003,00; 029/003,00; 030/003,00; 031/003,00; 032/003,00; 033/003,00; 034/003,00; 035/003,00; 036/003,00; 037/003,00.
- SUL- ESPLANADA - ESPLANADA - PAZ, DA, RUA / 02540 - 099/004,00; 100/004,00; 101/004,00; 102/004,00; 103/004,00; 104/004,00; 105/004,00; 106/004,00; 111/004,00; 112/007,00; 113/007,00; 114/007,00; 119/007,00; 120/007,00; 121/007,00; 122/007,00; 123/007,00; 124/007,00; 125/007,00; 126/007,00.
- SUL- ESPLANADA - ESPLANADA - PERY MACHADO, RUA / 01433 - 018/002,00; 019/002,00; 026/003,00; 027/003,00; 028/003,00; 047/003,00; 048/003,00; 062/003,00; 063/003,00; 080/003,00; 081/003,00.
- SUL- ESPLANADA - ESPLANADA - RAIMUNDO BOA VISTA, DOUTOR, RUA / 01476 - 167/010,00; 168/010,00; 171/010,00; 172/010,00; 175/007,00; 176/007,00; 179/007,00; 180/007,00; 183/007,00; 184/007,00; 187/007,00; 188/007,00; 191/007,00; 192/007,00.
- SUL- ESPLANADA - ESPLANADA - ROSA TAJRA ADAD, RUA / 01530 - 071/003,00; 072/003,00; 073/003,00; 074/003,00; 075/003,00; 076/003,00; 077/003,00; 078/003,00; 079/003,00; 080/003,00; 081/003,00; 195/010,00.
- SUL- ESPLANADA - ESPLANADA - SAUDADE, DA, RUA / 02386 - 087/003,00; 088/003,00; 089/003,00; 092/003,00; 093/003,00; 095/003,00; 096/003,00; 097/003,00; 098/003,00; 099/004,00; 100/004,00; 101/004,00; 102/004,00; 103/004,00; 104/004,00; 105/004,00; 106/004,00; 107/004,00; 108/004,00.
- SUL- ESPLANADA - ESPLANADA - SEM DENOMINAÇÃO 0191, RUA / 00731 - 161/010,00; 162/010,00.
- SUL- ESPLANADA - ESPLANADA - SEM DENOMINAÇÃO 0286, RUA / 00846 - 154/007,00; 155/007,00; 158/007,00; 159/007,00; 161/010,00; 162/010,00; 164/007,00; 166/010,00; 173/010,00; 174/007,00; 181/007,00; 182/007,00; 189/007,00; 190/007,00.
- SUL- ESPLANADA - ESPLANADA - SEM DENOMINAÇÃO 0300, RUA / 01055 - 086/003,00; 090/003,00; 091/003,00; 094/003,00; 095/003,00; 096/003,00; 097/003,00; 098/003,00.
- SUL- ESPLANADA - ESPLANADA - SEM DENOMINAÇÃO 0387, RUA / 01071 - 086/003,00; 087/003,00; 088/003,00; 089/003,00; 090/003,00; 091/003,00; 092/003,00; 093/003,00; 094/003,00.
- SUL- ESPLANADA - ESPLANADA - SEM DENOMINAÇÃO 0414, RUA / 01156 - 117/007,00; 118/007,00; 119/007,00; 120/007,00; 121/007,00; 122/007,00; 123/007,00; 124/007,00; 125/007,00; 126/007,00; 127/010,00; 128/010,00; 129/007,00; 138/007,00; 139/007,00; 146/007,00; 147/007,00.
- SUL- ESPLANADA - ESPLANADA - SEM DENOMINAÇÃO 0425, RUA / 01614 - 129/007,00; 130/007,00; 137/

- 007,00; 138/007,00; 139/007,00; 140/007,00; 145/007,00; 146/007,00; 147/007,00; 148/007,00.
- SUL- ESPLANADA - ESPLANADA - SEM DENOMINAÇÃO  
0436, RUA / 01724 - 131/007,00; 132/007,00; 135/007,00; 136/007,00; 144/007,00; 145/007,00.
- SUL- ESPLANADA - ESPLANADA - SEM DENOMINAÇÃO  
0456, RUA / 01779 - 132/007,00; 133/010,00; 134/010,00; 135/007,00; 140/007,00; 141/010,00; 142/010,00; 143/007,00; 150/007,00; 151/010,00.
- SUL- ESPLANADA - ESPLANADA - SEM DENOMINAÇÃO  
0459, RUA / 01790 - 153/010,00; 154/007,00; 155/007,00; 156/010,00; 157/010,00; 158/007,00; 159/007,00; 160/010,00.
- SUL- ESPLANADA - ESPLANADA - SEM DENOMINAÇÃO  
0507, RUA / 01804 - 163/010,00; 164/007,00.
- SUL- ESPLANADA - ESPLANADA - SEM DENOMINAÇÃO  
0553, RUA / 01807 - 097/003,00; 098/003,00; 099/004,00; 100/004,00; 125/007,00; 126/007,00.
- SUL- ESPLANADA - ESPLANADA - SEM DENOMINAÇÃO  
0646, RUA / 01843 - 067/003,00; 127/010,00; 128/010,00; 163/010,00; 164/007,00; 165/010,00; 166/010,00; 167/010,00; 169/010,00.
- SUL- ESPLANADA - ESPLANADA - SEM DENOMINAÇÃO  
0739, RUA / 01904 - 096/003,00; 097/003,00; 100/004,00; 101/004,00; 124/007,00; 125/007,00; 128/010,00; 129/007,00; 130/007,00; 131/007,00; 132/007,00; 133/010,00.
- SUL- ESPLANADA - ESPLANADA - SEM DENOMINAÇÃO  
0845, RUA / 01905 - 095/003,00; 096/003,00; 101/004,00; 102/004,00; 123/007,00; 124/007,00.
- SUL- ESPLANADA - ESPLANADA - SEM DENOMINAÇÃO  
1048, RUA / 01913 - 129/007,00; 130/007,00; 131/007,00; 132/007,00; 133/010,00; 134/010,00; 135/007,00; 136/007,00; 137/007,00; 138/007,00; 162/010,00; 163/010,00; 164/007,00; 166/010,00; 167/010,00; 168/010,00; 169/010,00; 170/010,00; 171/010,00; 172/010,00; 173/010,00.
- SUL- ESPLANADA - ESPLANADA - SEM DENOMINAÇÃO  
1093, RUA / 01981 - 093/003,00; 094/003,00; 095/003,00; 102/004,00; 103/004,00; 122/007,00; 123/007,00.
- SUL- ESPLANADA - ESPLANADA - SEM DENOMINAÇÃO  
1098, RUA / 01983 - 091/003,00; 092/003,00; 093/003,00; 094/003,00; 103/004,00; 104/004,00; 121/007,00; 122/007,00; 134/010,00; 135/007,00; 136/007,00; 137/007,00; 138/007,00; 139/007,00; 140/007,00; 141/010,00; 159/007,00; 160/010,00; 161/010,00; 170/010,00; 171/010,00; 172/010,00; 173/010,00; 174/007,00; 175/007,00; 176/007,00; 177/007,00.
- SUL- ESPLANADA - ESPLANADA - SEM DENOMINAÇÃO  
1184, RUA / 02042 - 089/003,00; 090/003,00; 091/003,00; 092/003,00; 104/004,00; 105/004,00; 120/007,00; 121/007,00.
- SUL- ESPLANADA - ESPLANADA - SEM DENOMINAÇÃO  
1287, RUA / 02055 - 139/007,00; 140/007,00; 141/010,00; 142/010,00; 143/007,00; 144/007,00; 145/007,00; 146/007,00; 157/010,00; 158/007,00; 159/007,00; 160/010,00; 174/007,00; 175/007,00; 176/007,00; 177/007,00; 178/007,00; 179/007,00; 180/007,00; 181/007,00.
- SUL- ESPLANADA - ESPLANADA - SEM DENOMINAÇÃO  
1302, RUA / 02157 - 086/003,00; 088/003,00; 089/003,00; 090/003,00; 105/004,00; 106/004,00; 119/007,00; 120/007,00.
- SUL- ESPLANADA - ESPLANADA - SEM DENOMINAÇÃO  
1564, RUA / 02158 - 178/007,00; 179/007,00; 180/007,00; 181/007,00; 182/007,00; 183/007,00; 184/007,00; 185/007,00.
- SUL- ESPLANADA - ESPLANADA - SEM DENOMINAÇÃO  
1569, RUA / 02172 - 087/003,00; 088/003,00; 106/004,00; 107/004,00; 110/004,00; 111/004,00; 114/007,00; 115/007,00; 118/007,00; 119/007,00; 142/010,00; 143/007,00; 144/007,00; 145/007,00; 146/007,00; 147/007,00; 148/007,00; 149/007,00; 150/007,00; 151/010,00; 155/007,00; 156/010,00; 157/010,00; 158/007,00; 182/007,00; 183/007,00; 184/007,00; 185/007,00; 186/007,00; 187/007,00; 188/007,00; 189/007,00.
- SUL- ESPLANADA - ESPLANADA - SEM DENOMINAÇÃO  
1735, RUA / 02189 - 107/004,00; 108/004,00; 109/004,00; 110/004,00; 111/004,00; 112/007,00; 113/007,00; 114/007,00; 115/007,00; 116/007,00; 117/007,00; 118/007,00.
- SUL- ESPLANADA - ESPLANADA - SEM DENOMINAÇÃO  
2311, RUA / 02303 - 149/007,00; 150/007,00; 151/010,00; 152/010,00; 153/010,00; 154/007,00; 155/007,00; 156/010,00; 186/007,00; 187/007,00; 188/007,00; 189/007,00; 190/007,00; 191/007,00; 192/007,00; 193/007,00.
- SUL- ESPLANADA - ESPLANADA - SEM DENOMINAÇÃO  
2312, RUA / 02258 - 022/003,00; 023/003,00; 024/003,00; 025/003,00; 026/003,00; 028/003,00; 029/003,00; 030/003,00; 031/003,00; 032/003,00; 033/003,00; 034/003,00; 035/003,00; 036/003,00; 037/003,00; 038/003,00; 039/003,00; 040/003,00; 041/003,00; 042/003,00; 043/003,00; 044/003,00; 045/003,00; 046/003,00; 047/003,00; 048/003,00; 049/003,00; 050/003,00; 051/003,00; 052/003,00.
- SUL- ESPLANADA - ESPLANADA - SEM DENOMINAÇÃO  
2313, RUA / 02267 - 055/003,00; 056/003,00.
- SUL- ESPLANADA - ESPLANADA - SEM DENOMINAÇÃO  
3003, RUA / 02770 - 020/002,00; 021/002,00; 024/003,00; 025/003,00; 049/003,00; 050/003,00; 060/003,00; 061/003,00; 081/003,00; 082/003,00.
- SUL- ESPLANADA - ESPLANADA - SEM DENOMINAÇÃO  
3004, RUA / 02766 - 023/003,00; 024/003,00; 050/003,00; 051/003,00; 059/003,00; 060/003,00; 082/003,00; 083/003,00.
- SUL- ESPLANADA - ESPLANADA - SEM DENOMINAÇÃO  
3005, RUA / 02746 - 022/003,00; 023/003,00; 051/003,00; 052/003,00; 058/003,00; 059/003,00; 083/003,00; 084/003,00.
- SUL- ESPLANADA - ESPLANADA - SEM DENOMINAÇÃO  
3006, RUA / 02625 - 052/003,00; 053/003,00; 057/003,00; 058/003,00; 084/003,00; 085/003,00.
- SUL- ESPLANADA - ESPLANADA - SEM DENOMINAÇÃO  
3007, RUA / 02569 - 053/003,00; 054/003,00; 056/003,00; 057/003,00.
- SUL- ESPLANADA - ESPLANADA - SEM DENOMINAÇÃO  
3192, RUA / 00789 - 026/003,00; 027/003,00.
- SUL- ESPLANADA - ESPLANADA - SOBRAL, RUA / 02418 - 107/004,00; 108/004,00; 109/004,00; 110/004,00.
- SUL- ESPLANADA - ESPLANADA - VALDECI MANOEL RODRIGUES, DOUTOR, RUA / 01658 - 168/010,00; 169/010,00; 170/010,00; 171/010,00; 176/007,00; 177/007,00; 178/007,00; 179/007,00; 184/007,00; 185/007,00; 186/007,00; 187/007,00; 192/007,00; 193/007,00.
- SUL- ESPLANADA - ESPLANADA - VITAL BRASIL, RUA / 02521 - 109/004,00; 110/004,00; 111/004,00; 112/007,00.
- SUL- ESPLANADA - ESPLANADA - WALL FERRAZ, PREFEITO, AVENIDA / 01709 - 098/003,00; 099/004,00; 126/007,00; 127/010,00; 165/010,00.
- SUL- ESPLANADA - PARQUE JACINTA - 01 (PARQUE JACINTA), RUA / 05020 - 020/020,00; 021/017,00; 028/080,00; 029/080,00; 039/015,00; 040/015,00; 049/015,00; 050/030,00; 051/015,00.
- SUL- ESPLANADA - PARQUE JACINTA - 01 (PARQUE MARIA EDUARDA), RUA / 05006 - 001/070,00; 053/015,00; 054/020,00; 055/015,00; 056/015,00.
- SUL- ESPLANADA - PARQUE JACINTA - 02 (PARQUE JACINTA), RUA / 05023 - 019/020,00; 020/020,00; 021/017,00; 022/017,00; 027/020,00; 028/080,00; 029/080,00; 030/015,00; 039/015,00; 042/015,00; 043/020,00; 048/015,00; 049/015,00.
- SUL- ESPLANADA - PARQUE JACINTA - 02 (PARQUE MARIA EDUARDA), RUA / 05007 - 001/070,00; 002/017,00;

- 052/015,00; 053/015,00.
- SUL- ESPLANADA - PARQUE JACINTA - 03 (PARQUE JACINTA), RUA / 05026 - 017/017,00; 018/017,00; 022/017,00; 023/017,00; 026/015,00; 027/020,00; 031/015,00; 032/015,00; 035/015,00; 037/015,00; 043/020,00; 044/080,00; 047/080,00; 048/015,00.
- SUL- ESPLANADA - PARQUE JACINTA - 03 (PARQUE MARIA EDUARDA), RUA / 05008 - 002/017,00; 003/017,00; 051/015,00; 052/015,00.
- SUL- ESPLANADA - PARQUE JACINTA - 04 (PARQUE JACINTA), RUA / 05028 - 015/017,00; 016/017,00; 023/017,00; 024/017,00; 025/015,00; 026/015,00; 032/015,00; 033/015,00; 036/015,00; 037/015,00; 044/080,00; 045/015,00; 046/015,00; 047/080,00.
- SUL- ESPLANADA - PARQUE JACINTA - 04 (PARQUE MARIA EDUARDA), RUA / 05009 - 003/017,00; 004/017,00.
- SUL- ESPLANADA - PARQUE JACINTA - 05 (PARQUE JACINTA), AVENIDA / 05031 - 014/070,00; 015/017,00; 024/017,00; 025/015,00; 033/015,00; 034/015,00; 045/015,00; 046/015,00.
- SUL- ESPLANADA - PARQUE JACINTA - 05 (PARQUE MARIA EDUARDA), RUA / 05010 - 004/017,00; 005/017,00.
- SUL- ESPLANADA - PARQUE JACINTA - 06 (PARQUE MARIA EDUARDA), RUA / 05011 - 005/017,00; 006/017,00.
- SUL- ESPLANADA - PARQUE JACINTA - 07 (PARQUE JACINTA), RUA / 04995 - 040/015,00; 041/015,00; 042/015,00; 043/020,00; 044/080,00; 045/015,00; 046/015,00; 047/080,00; 048/015,00; 049/015,00.
- SUL- ESPLANADA - PARQUE JACINTA - 07 (PARQUE MARIA EDUARDA), RUA / 05012 - 006/017,00; 007/017,00.
- SUL- ESPLANADA - PARQUE JACINTA - 08 (PARQUE JACINTA), RUA / 04996 - 034/015,00; 035/015,00; 036/015,00; 037/015,00; 038/015,00; 039/015,00; 040/015,00; 041/015,00; 042/015,00; 043/020,00; 044/080,00; 045/015,00.
- SUL- ESPLANADA - PARQUE JACINTA - 08 (PARQUE MARIA EDUARDA), RUA / 05013 - 007/017,00.
- SUL- ESPLANADA - PARQUE JACINTA - 09 (PARQUE JACINTA), RUA / 04997 - 029/080,00; 030/015,00; 031/015,00; 032/015,00; 033/015,00; 034/015,00; 035/015,00; 036/015,00; 037/015,00; 038/015,00; 039/015,00.
- SUL- ESPLANADA - PARQUE JACINTA - 09 (PARQUE MARIA EDUARDA), RUA / 05014 - 008/017,00; 009/017,00.
- SUL- ESPLANADA - PARQUE JACINTA - 10 (PARQUE JACINTA), RUA / 04998 - 025/015,00; 026/015,00; 027/020,00; 028/080,00; 029/080,00; 030/015,00; 031/015,00; 032/015,00; 033/015,00.
- SUL- ESPLANADA - PARQUE JACINTA - 10 (PARQUE MARIA EDUARDA), RUA / 05015 - 009/017,00; 010/017,00.
- SUL- ESPLANADA - PARQUE JACINTA - 11 (PARQUE JACINTA), RUA / 04999 - 021/017,00; 022/017,00; 023/017,00; 024/017,00; 025/015,00; 026/015,00; 027/020,00; 028/080,00.
- SUL- ESPLANADA - PARQUE JACINTA - 11 (PARQUE MARIA EDUARDA), RUA / 05016 - 010/017,00; 011/017,00.
- SUL- ESPLANADA - PARQUE JACINTA - 12 (PARQUE JACINTA), RUA / 05000 - 015/017,00; 016/017,00; 017/017,00; 018/017,00; 019/020,00; 020/020,00; 021/017,00; 022/017,00; 023/017,00; 024/017,00.
- SUL- ESPLANADA - PARQUE JACINTA - 12 (PARQUE MARIA EDUARDA), RUA / 05017 - 011/017,00; 012/017,00.
- SUL- ESPLANADA - PARQUE JACINTA - 13 (PARQUE MARIA EDUARDA), RUA / 05018 - 012/017,00; 013/017,00.
- SUL- ESPLANADA - PARQUE JACINTA - 14 (PARQUE JACINTA), RUA / 05021 - 040/015,00; 041/015,00.
- SUL- ESPLANADA - PARQUE JACINTA - 14 (PARQUE MARIA EDUARDA), RUA / 05019 - 013/017,00; 014/070,00.
- SUL- ESPLANADA - PARQUE JACINTA - 15 (PARQUE JACINTA), RUA / 05022 - 041/015,00; 042/015,00.
- SUL- ESPLANADA - PARQUE JACINTA - 15 (PARQUE MARIA EDUARDA), RUA / 05003 - 055/015,00; 056/015,00.
- SUL- ESPLANADA - PARQUE JACINTA - 16 (PARQUE JACINTA), RUA / 05024 - 030/015,00; 031/015,00.
- SUL- ESPLANADA - PARQUE JACINTA - 16 (PARQUE MARIA EDUARDA), RUA / 05004 - 054/020,00; 055/015,00.
- SUL- ESPLANADA - PARQUE JACINTA - 17 (PARQUE JACINTA), RUA / 05025 - 018/017,00; 019/020,00.
- SUL- ESPLANADA - PARQUE JACINTA - 18 (PARQUE JACINTA), RUA / 05027 - 016/017,00; 017/017,00.
- SUL- ESPLANADA - PARQUE JACINTA - 18 (PARQUE MARIA EDUARDA), RUA / 05002 - 002/017,00; 003/017,00; 004/017,00; 005/017,00; 006/017,00; 007/017,00; 008/017,00; 009/017,00; 010/017,00; 011/017,00; 012/017,00; 013/017,00; 014/070,00.
- SUL- ESPLANADA - PARQUE JACINTA - 19 (PARQUE JACINTA), RUA / 05029 - 035/015,00; 036/015,00.
- SUL- ESPLANADA - PARQUE JACINTA - 20 (PARQUE JACINTA), RUA / 05030 - 034/015,00; 035/015,00.
- SUL- ESPLANADA - PARQUE JACINTA - JOSE DOS SANTOS CHAVES, RUA / 05001 - 001/070,00; 002/017,00; 003/017,00; 004/017,00; 005/017,00; 006/017,00; 007/017,00; 008/017,00; 009/017,00; 010/017,00; 011/017,00; 012/017,00; 013/017,00; 014/070,00; 015/017,00; 016/017,00; 017/017,00; 018/017,00; 019/020,00; 020/020,00; 051/015,00; 052/015,00; 053/015,00.
- SUL- ESPLANADA - PARQUE JACINTA - SEM DENOMINAÇÃO 2821, RUA / 04941 - 056/015,00.
- SUL- ESPLANADA - PARQUE JACINTA - SEM DENOMINAÇÃO 2875, RUA / 05005 - 050/030,00; 054/020,00; 055/015,00; 056/015,00.
- SUL- ESPLANADA - PARQUE JACINTA - SEM DENOMINAÇÃO 2877, RUA / 05033 - 050/030,00; 051/015,00; 052/015,00; 053/015,00; 054/020,00.
- SUL- ESPLANADA - PARQUE JACINTA - WALL FERRAZ, PREFEITO, AVENIDA / 01709 - 046/015,00; 047/080,00; 048/015,00; 049/015,00; 050/030,00; 056/015,00.
- SUL- ESPLANADA - PARQUE JULIANA - 01, AVENIDA / 05006 - 001/005,00; 021/005,00; 022/005,00; 023/005,00; 047/005,00.
- SUL- ESPLANADA - PARQUE JULIANA - 03, RUA / 05008 - 022/005,00; 023/005,00; 046/005,00; 047/005,00.
- SUL- ESPLANADA - PARQUE JULIANA - 04, RUA / 05009 - 023/005,00; 024/005,00; 045/005,00; 046/005,00.
- SUL- ESPLANADA - PARQUE JULIANA - 05, AVENIDA / 05031 - 010/005,00; 011/005,00; 034/005,00; 035/005,00.
- SUL- ESPLANADA - PARQUE JULIANA - 05, RUA / 05010 - 001/005,00; 020/005,00; 021/005,00; 024/005,00; 025/005,00; 044/005,00; 045/005,00.
- SUL- ESPLANADA - PARQUE JULIANA - 06, RUA / 05011 - 001/005,00; 002/005,00; 019/005,00; 020/005,00; 025/005,00; 026/005,00; 043/005,00; 044/005,00.
- SUL- ESPLANADA - PARQUE JULIANA - 07, RUA / 05012 - 002/005,00; 003/005,00; 018/005,00; 019/005,00; 026/005,00; 027/005,00; 042/005,00; 043/005,00.
- SUL- ESPLANADA - PARQUE JULIANA - 08, RUA / 05013 - 003/005,00; 004/005,00; 017/005,00; 018/005,00; 027/005,00; 028/005,00; 041/005,00; 042/005,00.
- SUL- ESPLANADA - PARQUE JULIANA - 09, RUA / 05014 - 004/005,00; 005/005,00; 016/005,00; 017/005,00; 028/005,00; 029/005,00; 040/005,00; 041/005,00.
- SUL- ESPLANADA - PARQUE JULIANA - 10, RUA / 05015 - 005/005,00; 006/005,00; 015/005,00; 016/005,00; 029/005,00; 030/005,00; 039/005,00; 040/005,00.
- SUL- ESPLANADA - PARQUE JULIANA - 11, RUA / 05016 - 006/005,00; 007/005,00; 014/005,00; 015/005,00; 030/005,00; 031/005,00; 038/005,00; 039/005,00.
- SUL- ESPLANADA - PARQUE JULIANA - 12, RUA / 05017 -

- 007/005,00; 008/005,00; 013/005,00; 014/005,00; 031/005,00; 032/005,00; 037/005,00; 038/005,00.
- SUL- ESPLANADA - PARQUE JULIANA - 13, RUA / 05018 - 008/005,00; 009/005,00; 012/005,00; 013/005,00; 032/005,00; 033/005,00; 036/005,00; 037/005,00.
- SUL- ESPLANADA - PARQUE JULIANA - 14, RUA / 05019 - 009/005,00; 010/005,00; 011/005,00; 012/005,00; 033/005,00; 034/005,00; 035/005,00; 036/005,00.
- SUL- ESPLANADA - PARQUE JULIANA - 18, RUA / 05002 - 035/005,00; 036/005,00; 037/005,00; 038/005,00; 039/005,00; 040/005,00; 041/005,00; 042/005,00; 043/005,00; 044/005,00; 045/005,00; 046/005,00; 047/005,00.
- SUL- ESPLANADA - PARQUE JULIANA - 19, RUA / 05082 - 022/005,00; 023/005,00; 024/005,00; 025/005,00; 026/005,00; 027/005,00; 028/005,00; 029/005,00; 030/005,00; 031/005,00; 032/005,00; 033/005,00; 034/005,00; 035/005,00; 036/005,00; 037/005,00; 038/005,00; 039/005,00; 040/005,00; 041/005,00; 042/005,00; 043/005,00; 044/005,00; 045/005,00; 046/005,00; 047/005,00.
- SUL- ESPLANADA - PARQUE JULIANA - 20, RUA / 05083 - 012/005,00; 013/005,00; 014/005,00; 015/005,00; 016/005,00; 017/005,00; 018/005,00; 019/005,00; 020/005,00; 021/005,00; 023/005,00; 024/005,00; 025/005,00; 026/005,00; 027/005,00; 028/005,00; 029/005,00; 030/005,00; 031/005,00; 032/005,00; 033/005,00; 034/005,00.
- SUL- ESPLANADA - PARQUE JULIANA - 21, RUA / 05084 - 001/005,00; 002/005,00; 003/005,00; 004/005,00; 005/005,00; 006/005,00; 007/005,00; 008/005,00; 009/005,00; 010/005,00; 011/005,00; 012/005,00; 013/005,00; 014/005,00; 015/005,00; 016/005,00; 017/005,00; 018/005,00; 019/005,00; 020/005,00.
- SUL- ESPLANADA - PARQUE JULIANA - SEM DENOMINAÇÃO 2909, RUA / 05085 - 002/005,00; 003/005,00; 004/005,00; 005/005,00; 006/005,00; 007/005,00; 008/005,00; 009/005,00; 010/005,00.
- SUL- LOURIVAL PARENTE - CATARINA - ANTomAR DE CARVALHO GONÇALVES, RUA / 04032 - 013/006,00; 014/006,00; 015/006,00.
- SUL- LOURIVAL PARENTE - CATARINA - CÍCERO SOARES, RUA / 00377 - 030/008,00; 031/008,00; 032/008,00; 033/008,00; 043/008,00; 044/010,00; 050/010,00.
- SUL- LOURIVAL PARENTE - CATARINA - DEZINHO, MESTRE, RUA / 00461 - 004/008,00; 018/006,00; 020/006,00; 021/006,00; 022/006,00; 024/008,00; 037/008,00; 038/008,00; 039/010,00.
- SUL- LOURIVAL PARENTE - CATARINA - GETÚLIO VARGAS, AVENIDA / 00690 - 001/008,00; 004/008,00; 005/008,00; 006/006,00; 012/006,00.
- SUL- LOURIVAL PARENTE - CATARINA - GONÇALVES DIAS, RUA / 00709 - 045/010,00; 048/010,00; 050/010,00.
- SUL- LOURIVAL PARENTE - CATARINA - MILTON BRANDÃO, DEPUTADO (DA ALEGRIA), ESTRADA / 04030 - 012/006,00; 013/006,00; 018/006,00; 019/006,00; 022/006,00; 050/010,00; 051/006,00.
- SUL- LOURIVAL PARENTE - CATARINA - OLÍMPIO GUILHERME LUSTOSA, JORNALISTA, RUA / 01337 - 002/010,00; 003/010,00; 004/008,00; 039/010,00; 040/010,00; 044/010,00.
- SUL- LOURIVAL PARENTE - CATARINA - OSWALDO SOARES DO NASCIMENTO, RUA / 01361 - 003/010,00; 004/008,00.
- SUL- LOURIVAL PARENTE - CATARINA - RODOVIÁRIA, ACESSO / 03833 - 001/008,00; 004/008,00; 005/008,00.
- SUL- LOURIVAL PARENTE - CATARINA - SEM DENOMINAÇÃO 1589, RUA / 03586 - 049/010,00; 050/010,00.
- SUL- LOURIVAL PARENTE - CATARINA - SEM DENOMINAÇÃO 1809, RUA / 03818 - 038/008,00; 039/010,00; 040/010,00; 041/008,00.
- SUL- LOURIVAL PARENTE - CATARINA - SEM DENOMINAÇÃO 2004, RUA / 04028 - 011/006,00; 013/006,00; 014/006,00.
- SUL- LOURIVAL PARENTE - CATARINA - SEM DENOMINAÇÃO 2005, RUA / 04031 - 018/006,00; 019/006,00; 020/006,00; 025/006,00.
- SUL- LOURIVAL PARENTE - CATARINA - SEM DENOMINAÇÃO 2007, RUA / 04033 - 008/006,00; 009/006,00; 010/006,00; 011/006,00; 014/006,00; 015/006,00.
- SUL- LOURIVAL PARENTE - CATARINA - SEM DENOMINAÇÃO 2008, RUA / 04034 - 026/006,00; 027/006,00.
- SUL- LOURIVAL PARENTE - CATARINA - SEM DENOMINAÇÃO 2009, RUA / 04035 - 027/006,00; 028/006,00.
- SUL- LOURIVAL PARENTE - CATARINA - SEM DENOMINAÇÃO 2010, RUA / 04036 - 006/006,00; 007/006,00; 008/006,00; 009/006,00; 010/006,00; 012/006,00; 023/006,00.
- SUL- LOURIVAL PARENTE - CATARINA - SEM DENOMINAÇÃO 2011, RUA / 04037 - 004/008,00; 006/006,00; 007/006,00; 021/006,00; 022/006,00; 023/006,00; 024/008,00; 025/006,00; 028/006,00; 029/008,00; 033/008,00; 034/008,00; 050/010,00.
- SUL- LOURIVAL PARENTE - CATARINA - SEM DENOMINAÇÃO 2012, RUA / 04038 - 024/008,00; 037/008,00.
- SUL- LOURIVAL PARENTE - CATARINA - SEM DENOMINAÇÃO 2013, RUA / 04039 - 034/008,00; 035/008,00; 036/008,00.
- SUL- LOURIVAL PARENTE - CATARINA - SEM DENOMINAÇÃO 2014, RUA / 04040 - 029/008,00; 030/008,00.
- SUL- LOURIVAL PARENTE - CATARINA - SEM DENOMINAÇÃO 2015, RUA / 04041 - 030/008,00; 031/008,00.
- SUL- LOURIVAL PARENTE - CATARINA - SEM DENOMINAÇÃO 2016, RUA / 04042 - 031/008,00; 032/008,00.
- SUL- LOURIVAL PARENTE - CATARINA - SEM DENOMINAÇÃO 2017, RUA / 04043 - 033/008,00; 035/008,00; 036/008,00; 037/008,00; 038/008,00; 041/008,00; 042/008,00; 043/008,00.
- SUL- LOURIVAL PARENTE - CATARINA - SEM DENOMINAÇÃO 2018, RUA / 04044 - 003/010,00; 004/008,00.
- SUL- LOURIVAL PARENTE - CATARINA - SEM DENOMINAÇÃO 2019, RUA / 04045 - 002/010,00; 004/008,00.
- SUL- LOURIVAL PARENTE - CATARINA - SEM DENOMINAÇÃO 2020, RUA / 04046 - 043/008,00; 044/010,00.
- SUL- LOURIVAL PARENTE - CATARINA - SEM DENOMINAÇÃO 2021, RUA / 04047 - 038/008,00; 039/010,00; 040/010,00; 041/008,00.
- SUL- LOURIVAL PARENTE - CATARINA - SEM DENOMINAÇÃO 2022, RUA / 04048 - 049/010,00; 050/010,00.
- SUL- LOURIVAL PARENTE - CATARINA - SEM DENOMINAÇÃO 2023, RUA / 04049 - 048/010,00; 049/010,00; 050/010,00.
- SUL- LOURIVAL PARENTE - CATARINA - SEM DENOMINAÇÃO 2024, RUA / 04050 - 047/010,00; 048/010,00.
- SUL- LOURIVAL PARENTE - CATARINA - SEM DENOMINAÇÃO 2025, RUA / 04051 - 046/010,00; 047/010,00.
- SUL- LOURIVAL PARENTE - CATARINA - SEM DENOMINAÇÃO 2026, RUA / 04052 - 045/010,00; 046/010,00.
- SUL- LOURIVAL PARENTE - CATARINA - SEM DENOMINAÇÃO 2027, RUA / 04053 - 048/010,00; 049/010,00.
- SUL- LOURIVAL PARENTE - CATARINA - SEM DENOMINAÇÃO 2028, RUA / 04054 - 045/010,00; 046/010,00; 047/010,00; 048/010,00.
- SUL- LOURIVAL PARENTE - CATARINA - SEM DENOMINAÇÃO 2029, RUA / 04055 - 045/010,00; 046/010,00; 047/010,00; 048/010,00; 050/010,00.
- SUL- LOURIVAL PARENTE - CATARINA - SEM DENOMINAÇÃO 2030, RUA / 04056 - 042/008,00; 043/008,00; 044/010,00.
- SUL- LOURIVAL PARENTE - CATARINA - SEM DENOMINAÇÃO 2031, RUA / 04057 - 035/008,00; 036/008,00.
- SUL- LOURIVAL PARENTE - CATARINA - SEM DENOMINAÇÃO 2006,00; 025/006,00.

- CÃO 2032, RUA / 04058 - 007/006,00; 008/006,00; 009/006,00; 023/006,00.  
 SUL- LOURIVAL PARENTE - CATARINA - SEM DENOMINAÇÃO 2033, RUA / 04059 - 007/006,00; 009/006,00; 010/006,00; 013/006,00; 014/006,00; 015/006,00.  
 SUL- LOURIVAL PARENTE - CATARINA - SEM DENOMINAÇÃO 2034, RUA / 04060 - 007/006,00; 010/006,00; 011/006,00; 014/006,00.  
 SUL- LOURIVAL PARENTE - CATARINA - SEM DENOMINAÇÃO 2035, RUA / 04061 - 006/006,00; 007/006,00; 011/006,00; 012/006,00; 013/006,00.  
 SUL- LOURIVAL PARENTE - CATARINA - SEM DENOMINAÇÃO 2036, RUA / 04062 - 008/006,00; 013/006,00; 015/006,00; 016/006,00; 017/006,00; 022/006,00; 023/006,00.  
 SUL- LOURIVAL PARENTE - CATARINA - SEM DENOMINAÇÃO 2037, RUA / 04063 - 018/006,00; 019/006,00; 020/006,00; 021/006,00; 024/008,00; 025/006,00; 034/008,00; 036/008,00; 037/008,00.  
 SUL- LOURIVAL PARENTE - CATARINA - SEM DENOMINAÇÃO 2038, RUA / 04064 - 033/008,00; 034/008,00; 035/008,00.  
 SUL- LOURIVAL PARENTE - CATARINA - SEM DENOMINAÇÃO 2039, RUA / 04065 - 040/010,00; 041/008,00; 042/008,00; 044/010,00.  
 SUL- LOURIVAL PARENTE - CATARINA - SEM DENOMINAÇÃO 2040, RUA / 04066 - 019/006,00; 025/006,00; 026/006,00; 027/006,00; 028/006,00; 029/008,00; 030/008,00; 031/008,00; 032/008,00; 033/008,00; 050/010,00.  
 SUL- LOURIVAL PARENTE - CATARINA - SEM DENOMINAÇÃO 2041, RUA / 04067 - 026/006,00; 027/006,00; 028/006,00; 050/010,00.  
 SUL- LOURIVAL PARENTE - CATARINA - SEM DENOMINAÇÃO 2042, RUA / 04068 - 029/008,00; 030/008,00; 050/010,00.  
 SUL- LOURIVAL PARENTE - CATARINA - SEM DENOMINAÇÃO 2043, RUA / 04069 - 001/008,00; 005/008,00.  
 SUL- LOURIVAL PARENTE - CATARINA - SEM DENOMINAÇÃO 2044, RUA / 04070 - 002/010,00; 003/010,00; 004/008,00.  
 SUL- LOURIVAL PARENTE - CATARINA - SEM DENOMINAÇÃO 2045, RUA / 04071 - 050/010,00.  
 SUL- LOURIVAL PARENTE - CATARINA - SEM DENOMINAÇÃO 2046, RUA / 04072 - 050/010,00.  
 SUL- LOURIVAL PARENTE - CATARINA - SEM DENOMINAÇÃO 2047, RUA / 04073 - 050/010,00.  
 SUL- LOURIVAL PARENTE - CATARINA - SEM DENOMINAÇÃO 2048, RUA / 04074 - 050/010,00.  
 SUL- LOURIVAL PARENTE - CATARINA - SEM DENOMINAÇÃO 2049, RUA / 04075 - 049/010,00; 050/010,00.  
 SUL- LOURIVAL PARENTE - CATARINA - SEM DENOMINAÇÃO 3622, RUA / 05620 - 020/006,00; 021/006,00.  
 SUL- LOURIVAL PARENTE - LOURIVAL PARENTE - 15 DE NOVEMBRO, RUA / 01472 - 029/018,00; 030/018,00; 031/018,00; 032/018,00; 033/018,00; 034/018,00; 035/018,00; 036/015,00; 037/015,00; 038/015,00; 039/015,00; 040/015,00; 041/015,00; 042/010,00; 043/010,00; 044/010,00; 045/010,00; 046/010,00; 047/013,00; 048/013,00; 049/013,00; 050/013,00; 051/013,00; 052/015,00; 053/015,00; 054/015,00; 055/015,00; 056/015,00; 057/015,00; 058/018,00; 059/018,00; 060/018,00; 061/018,00; 062/018,00; 063/018,00; 064/018,00.  
 SUL- LOURIVAL PARENTE - LOURIVAL PARENTE - AFONSO PENA, RUA / 00031 - 026/018,00; 027/018,00; 032/018,00; 033/018,00; 060/018,00; 061/018,00; 066/018,00; 067/018,00; 095/020,00; 096/020,00; 098/020,00; 099/020,00; 125/020,00; 126/020,00; 161/025,00.  
 SUL- LOURIVAL PARENTE - LOURIVAL PARENTE - AGENOR VELOSO, RUA / 00033 - 028/018,00; 030/018,00; 031/018,00; 062/018,00; 063/018,00; 097/020,00.  
 SUL- LOURIVAL PARENTE - LOURIVAL PARENTE - ALBERTO LEAL NUNES, RUA / 00055 - 005/010,00; 006/010,00; 007/010,00; 008/010,00; 021/015,00; 022/015,00; 038/015,00; 039/015,00; 054/015,00; 055/015,00; 072/015,00; 073/015,00; 089/020,00; 090/020,00; 104/020,00; 105/020,00; 119/020,00; 120/020,00; 131/020,00; 132/020,00; 133/020,00; 134/020,00; 155/025,00; 156/025,00.  
 SUL- LOURIVAL PARENTE - LOURIVAL PARENTE - ARTUR BERNARDES, RUA / 00201 - 001/010,00; 003/010,00; 004/010,00; 024/015,00; 035/018,00; 036/015,00; 057/015,00; 058/018,00; 069/018,00; 070/015,00; 092/020,00; 093/020,00; 101/020,00; 102/020,00; 122/020,00; 123/020,00; 128/020,00; 129/020,00; 158/025,00; 159/025,00.  
 SUL- LOURIVAL PARENTE - LOURIVAL PARENTE - BENITO ASSIS, RADIALISTA, RUA / 00226 - 011/010,00; 012/010,00; 013/010,00; 081/013,00.  
 SUL- LOURIVAL PARENTE - LOURIVAL PARENTE - BRITO MELO, RUA / 00304 - 008/010,00; 009/010,00; 020/015,00; 021/015,00; 039/015,00; 040/015,00; 053/015,00; 054/015,00; 073/015,00; 074/015,00; 088/020,00; 089/020,00; 105/020,00; 106/020,00; 118/020,00; 119/020,00; 133/020,00; 134/020,00; 135/020,00; 136/020,00.  
 SUL- LOURIVAL PARENTE - LOURIVAL PARENTE - CÂNDIDO PORTINARI, RUA / 05204 - 064/018,00; 065/018,00.  
 SUL- LOURIVAL PARENTE - LOURIVAL PARENTE - COELHO NETO, RUA / 00395 - 126/020,00; 127/020,00; 128/020,00; 129/020,00; 130/020,00; 131/020,00; 134/020,00; 135/020,00; 138/020,00; 139/020,00; 142/020,00; 143/020,00; 146/020,00; 148/020,00; 149/020,00; 150/025,00; 151/025,00; 152/025,00; 153/025,00; 154/025,00; 155/025,00; 156/025,00; 157/025,00; 158/025,00; 159/025,00; 160/025,00; 161/025,00.  
 SUL- LOURIVAL PARENTE - LOURIVAL PARENTE - COSTA E SILVA, MARECHAL, RUA / 00415 - 084/020,00; 085/020,00; 086/020,00; 087/020,00; 088/020,00; 089/020,00; 090/020,00; 091/020,00; 092/020,00; 093/020,00; 094/020,00; 095/020,00; 096/020,00; 097/020,00; 098/020,00; 099/020,00; 100/020,00; 101/020,00; 102/020,00; 103/020,00; 104/020,00; 105/020,00; 106/020,00; 107/020,00; 108/020,00; 109/020,00.  
 SUL- LOURIVAL PARENTE - LOURIVAL PARENTE - DELFIM MOREIRA, RUA / 00450 - 027/018,00; 028/018,00; 031/018,00; 032/018,00; 061/018,00; 062/018,00; 066/018,00; 096/020,00; 097/020,00; 098/020,00.  
 SUL- LOURIVAL PARENTE - LOURIVAL PARENTE - DEZENOVE DE OUTUBRO, AVENIDA / 00459 - 014/010,00; 046/010,00; 047/013,00; 080/013,00; 081/013,00; 082/020,00; 111/020,00; 112/020,00; 147/020,00; 148/020,00; 149/020,00.  
 SUL- LOURIVAL PARENTE - LOURIVAL PARENTE - DINIZ, PROFESSOR, RUA / 00471 - 010/010,00; 011/010,00; 018/010,00; 019/015,00; 041/015,00; 042/010,00; 051/013,00; 052/015,00; 075/015,00; 076/013,00; 086/020,00; 087/020,00; 107/020,00; 108/020,00; 116/020,00; 117/020,00; 137/020,00; 138/020,00; 139/020,00; 140/020,00; 153/025,00; 154/025,00.  
 SUL- LOURIVAL PARENTE - LOURIVAL PARENTE - DUTRA, MARECHAL, RUA / 00502 - 066/018,00; 067/018,00; 068/018,00; 069/018,00; 070/015,00; 071/015,00; 072/015,00; 073/015,00; 074/015,00; 075/015,00; 076/013,00; 077/013,00; 078/013,00; 079/013,00; 080/013,00; 082/020,00; 083/020,00; 084/020,00; 085/020,00; 086/020,00; 087/020,00; 088/020,00; 089/020,00; 090/020,00; 091/020,00; 092/020,00; 093/020,00; 094/020,00; 095/020,00; 096/020,00.  
 SUL- LOURIVAL PARENTE - LOURIVAL PARENTE - EPITÁCIO PESSOA, RUA / 00544 - 001/010,00; 004/010,00; 023/015,00; 024/015,00; 036/015,00; 037/015,00; 056/015,00; 057/015,00; 070/015,00; 071/015,00; 091/020,00; 092/020,00; 102/020,00; 103/020,00; 121/020,00; 122/020,00; 129/020,00; 130/020,00; 157/025,00; 158/025,00.  
 SUL- LOURIVAL PARENTE - LOURIVAL PARENTE - FENELON SILVA, RUA / 00586 - 029/018,00; 030/018,00; 063/018,00; 064/018,00.

- SUL-LOURIVAL PARENTE - LOURIVAL PARENTE - FREDERICO CLARK, EMBAIXADOR, RUA / 00657 - 014/010,00; 015/010,00; 016/010,00; 017/010,00; 018/010,00; 019/015,00; 020/015,00; 021/015,00; 022/015,00; 023/015,00; 024/015,00; 025/018,00; 026/018,00; 027/018,00; 028/018,00; 029/018,00; 030/018,00; 031/018,00; 032/018,00; 033/018,00; 034/018,00; 035/018,00; 036/015,00; 037/015,00; 038/015,00; 039/015,00; 040/015,00; 041/015,00; 042/010,00; 043/010,00; 044/010,00; 045/010,00; 046/010,00.
- SUL-LOURIVAL PARENTE - LOURIVAL PARENTE - GONÇALVES DIAS, RUA / 00709 - 001/010,00; 002/010,00; 003/010,00; 004/010,00; 006/010,00; 008/015,00; 009/010,00; 010/010,00; 011/010,00; 012/010,00; 013/010,00; 014/010,00; 015/010,00; 016/010,00; 017/010,00; 018/010,00; 019/015,00; 020/015,00; 021/015,00; 022/015,00; 023/015,00; 024/015,00; 025/018,00; 026/018,00; 027/018,00; 028/018,00.
- SUL-LOURIVAL PARENTE - LOURIVAL PARENTE - HENRIQUE COUTO, RUA / 00752 - 012/010,00; 013/010,00; 016/010,00; 017/010,00; 043/010,00; 044/010,00; 049/013,00; 050/013,00; 077/013,00; 078/013,00; 084/020,00; 085/020,00; 109/020,00; 114/020,00; 115/020,00; 141/020,00; 142/020,00; 143/020,00; 144/020,00; 151/025,00; 152/025,00.
- SUL-LOURIVAL PARENTE - LOURIVAL PARENTE - HENRY WALL DE CARVALHO, AVENIDA / 00754 - 149/020,00; 150/025,00; 151/025,00; 152/025,00; 153/025,00; 154/025,00; 155/025,00; 156/025,00; 157/025,00; 158/025,00; 159/025,00; 160/025,00; 161/025,00.
- SUL-LOURIVAL PARENTE - LOURIVAL PARENTE - HERMES DA FONSECA, MARECHAL, RUA / 00760 - 121/020,00; 122/020,00; 123/020,00; 124/020,00; 125/020,00; 126/020,00; 127/020,00; 128/020,00; 129/020,00; 130/020,00; 131/020,00; 132/020,00; 133/020,00; 134/020,00; 135/020,00; 136/020,00; 137/020,00; 138/020,00; 139/020,00; 140/020,00; 141/020,00; 142/020,00; 143/020,00; 144/020,00; 145/020,00; 146/020,00; 147/020,00; 148/020,00.
- SUL-LOURIVAL PARENTE - LOURIVAL PARENTE - HUMBERTO DE CAMPOS, RUA / 00779 - 013/010,00; 015/010,00; 016/010,00; 044/010,00; 045/010,00; 048/013,00; 049/013,00; 078/013,00; 079/013,00; 083/020,00; 084/020,00; 113/020,00; 114/020,00; 143/020,00; 144/020,00; 145/020,00; 146/020,00; 150/025,00; 151/025,00.
- SUL-LOURIVAL PARENTE - LOURIVAL PARENTE - IVAN TITO DE OLIVEIRA, RUA / 00813 - 009/010,00; 010/010,00; 019/015,00; 020/015,00; 040/015,00; 041/015,00; 052/015,00; 053/015,00; 074/015,00; 075/015,00; 087/020,00; 088/020,00; 106/020,00; 107/020,00; 117/020,00; 118/020,00; 135/020,00; 136/020,00; 137/020,00; 138/020,00; 154/025,00; 155/025,00.
- SUL-LOURIVAL PARENTE - LOURIVAL PARENTE - JOAQUIM PARANAGUÁ, SENADOR, RUA / 00910 - 029/018,00; 064/018,00; 065/018,00.
- SUL-LOURIVAL PARENTE - LOURIVAL PARENTE - MACHADO DE ASSIS, RUA / 01144 - 014/010,00; 015/010,00; 045/010,00; 046/010,00; 047/013,00; 048/013,00; 079/013,00; 080/013,00; 082/020,00; 083/020,00; 110/020,00; 111/020,00; 112/020,00; 113/020,00; 145/020,00; 146/020,00; 147/020,00; 148/020,00; 149/020,00; 150/025,00.
- SUL-LOURIVAL PARENTE - LOURIVAL PARENTE - MIGUEL COUTO, RUA / 01253 - 011/010,00; 012/010,00; 017/010,00; 018/010,00; 042/010,00; 043/010,00; 050/013,00; 051/013,00; 076/013,00; 077/013,00; 085/020,00; 086/020,00; 108/020,00; 109/020,00; 115/020,00; 116/020,00; 139/020,00; 140/020,00; 141/020,00; 142/020,00; 152/025,00; 153/025,00.
- SUL-LOURIVAL PARENTE - LOURIVAL PARENTE - NILO PEÇANHA, RUA / 01310 - 001/010,00; 005/010,00; 006/010,00; 022/015,00; 023/015,00; 037/015,00; 038/015,00; 055/015,00; 056/015,00; 071/015,00; 072/015,00; 090/020,00; 091/020,00; 103/020,00; 104/020,00; 120/020,00; 121/020,00; 130/020,00; 131/020,00; 132/020,00; 156/025,00; 157/025,00.
- SUL-LOURIVAL PARENTE - LOURIVAL PARENTE - PRUDEN-  
TE DE MORAIS, RUA / 01466 - 112/020,00; 113/020,00; 114/020,00; 115/020,00; 116/020,00; 117/020,00; 118/020,00; 119/020,00; 120/020,00; 132/020,00; 133/020,00; 136/020,00; 137/020,00; 140/020,00; 141/020,00; 144/020,00; 145/020,00; 147/020,00.
- SUL-LOURIVAL PARENTE - LOURIVAL PARENTE - RODRIGUES ALVES, RUA / 01517 - 001/010,00; 025/018,00; 026/018,00; 033/018,00; 034/018,00; 059/018,00; 060/018,00; 067/018,00; 068/018,00; 094/020,00; 095/020,00; 099/020,00; 100/020,00; 124/020,00; 125/020,00; 126/020,00; 127/020,00; 160/025,00; 161/025,00.
- SUL-LOURIVAL PARENTE - LOURIVAL PARENTE - SEM DENOMINAÇÃO 1583, RUA / 03579 - 110/020,00; 111/020,00; 112/020,00; 113/020,00.
- SUL-LOURIVAL PARENTE - LOURIVAL PARENTE - SEM DENOMINAÇÃO 1584, RUA / 03580 - 008/010,00.
- SUL-LOURIVAL PARENTE - LOURIVAL PARENTE - SEM DENOMINAÇÃO 1585, RUA / 03581 - 001/010,00; 002/010,00; 003/010,00.
- SUL-LOURIVAL PARENTE - LOURIVAL PARENTE - SEM DENOMINAÇÃO 1586, RUA / 03582 - 005/010,00; 006/010,00; 007/010,00.
- SUL-LOURIVAL PARENTE - LOURIVAL PARENTE - SEM DENOMINAÇÃO 1587, RUA / 03583 - 001/010,00; 004/010,00.
- SUL-LOURIVAL PARENTE - LOURIVAL PARENTE - SEM DENOMINAÇÃO 1588, RUA / 03584 - 001/010,00; 002/010,00.
- SUL-LOURIVAL PARENTE - LOURIVAL PARENTE - SEM DENOMINAÇÃO 1589, RUA / 03586 - 001/010,00.
- SUL-LOURIVAL PARENTE - LOURIVAL PARENTE - SEM DENOMINAÇÃO 1590, RUA / 03587 - 001/010,00.
- SUL-LOURIVAL PARENTE - LOURIVAL PARENTE - SEM DENOMINAÇÃO 1591, RUA / 03599 - 001/010,00; 005/010,00; 007/010,00; 009/010,00; 010/010,00.
- SUL-LOURIVAL PARENTE - LOURIVAL PARENTE - SEM DENOMINAÇÃO 3216, RUA / 05205 - 001/010,00.
- SUL-LOURIVAL PARENTE - LOURIVAL PARENTE - SEM DENOMINAÇÃO 3217, RUA / 05206 - 001/010,00.
- SUL-LOURIVAL PARENTE - LOURIVAL PARENTE - SEM DENOMINAÇÃO 3218, RUA / 05207 - 001/010,00.
- SUL-LOURIVAL PARENTE - LOURIVAL PARENTE - SEM DENOMINAÇÃO 3219, RUA / 05208 - 001/010,00.
- SUL-LOURIVAL PARENTE - LOURIVAL PARENTE - SEM DENOMINAÇÃO 3230, RUA / 05219 - 007/010,00.
- SUL-LOURIVAL PARENTE - LOURIVAL PARENTE - WALL FERRAZ, PREFEITO, AVENIDA / 01709 - 081/013,00; 082/020,00; 083/020,00; 084/020,00; 097/020,00; 098/020,00; 099/020,00; 100/020,00; 101/020,00; 102/020,00; 103/020,00; 104/020,00; 105/020,00; 106/020,00; 107/020,00; 108/020,00; 109/020,00; 110/020,00; 111/020,00; 114/020,00; 115/020,00; 116/020,00; 117/020,00; 118/020,00; 119/020,00; 120/020,00; 121/020,00; 122/020,00; 123/020,00; 124/020,00; 125/020,00.
- SUL-LOURIVAL PARENTE - LOURIVAL PARENTE - WASHINGTON LUÍS, RUA / 01714 - 001/010,00; 002/010,00; 003/010,00; 025/018,00; 034/018,00; 035/018,00; 058/018,00; 059/018,00; 068/018,00; 069/018,00; 093/020,00; 094/020,00; 100/020,00; 101/020,00; 123/020,00; 124/020,00; 127/020,00; 128/020,00; 159/025,00; 160/025,00.
- SUL-LOURIVAL PARENTE - LOURIVAL PARENTE - WENCESLAU BRAZ, RUA / 01715 - 047/013,00; 048/013,00; 049/013,00; 050/013,00; 051/013,00; 052/015,00; 053/015,00; 054/015,00; 055/015,00; 056/015,00; 057/015,00; 058/018,00; 059/018,00; 060/018,00; 061/018,00; 062/018,00; 063/018,00; 064/018,00; 065/018,00; 066/018,00; 067/018,00; 068/018,00; 069/018,00; 070/015,00; 071/015,00; 072/015,00; 073/015,00; 074/015,00; 075/015,00; 076/013,00; 077/013,00; 078/013,00; 079/013,00; 080/013,00.
- SUL-LOURIVAL PARENTE - MORADA NOVA - 15 DE NOVEMBRO, RUA / 01472 - 002/010,00; 003/010,00; 004/010,00; 005/010,00; 010/010,00; 011/010,00; 026/015,00;



- 027/015,00; 028/015,00; 029/015,00; 045/015,00.
- SUL- LOURIVAL PARENTE - MORADA NOVA - CÍCERO SOARES, RUA / 00377 - 011/010,00; 012/010,00; 013/010,00; 014/010,00; 016/010,00; 017/010,00; 018/010,00; 019/010,00; 023/015,00; 024/015,00; 027/015,00; 029/015,00; 030/015,00; 033/015,00; 034/015,00; 037/015,00; 038/015,00; 041/015,00; 042/015,00; 045/015,00.
- SUL- LOURIVAL PARENTE - MORADA NOVA - DEZINHO, MESTRE, RUA / 00461 - 010/010,00; 011/010,00; 012/010,00; 013/010,00; 014/010,00; 015/010,00.
- SUL- LOURIVAL PARENTE - MORADA NOVA - DUTRA, MARECHAL, RUA / 00502 - 042/015,00; 043/015,00; 044/015,00; 045/015,00.
- SUL- LOURIVAL PARENTE - MORADA NOVA - FENELON SILVA, RUA / 00586 - 021/010,00.
- SUL- LOURIVAL PARENTE - MORADA NOVA - FREDERICO CLARK, EMBAIXADOR, RUA / 00657 - 019/010,00; 020/010,00; 021/010,00; 022/015,00; 023/015,00.
- SUL- LOURIVAL PARENTE - MORADA NOVA - GETÚLIO VARGAS, AVENIDA / 00690 - 003/010,00; 045/015,00.
- SUL- LOURIVAL PARENTE - MORADA NOVA - GONÇALVES DIAS, RUA / 00709 - 017/010,00; 021/010,00.
- SUL- LOURIVAL PARENTE - MORADA NOVA - JOAQUIM PARANAGUÁ, SENADOR, RUA / 00910 - 022/015,00; 025/015,00; 026/015,00; 028/015,00; 031/015,00; 032/015,00; 035/015,00; 036/015,00; 039/015,00; 040/015,00; 043/015,00; 044/015,00; 045/015,00.
- SUL- LOURIVAL PARENTE - MORADA NOVA - OLÍMPIO GUI-LHERME LUSTOSA, JORNALISTA, RUA / 01337 - 001/010,00; 009/010,00; 010/010,00; 015/010,00; 016/010,00.
- SUL- LOURIVAL PARENTE - MORADA NOVA - OSWALDO SOARES DO NASCIMENTO, RUA / 01361 - 005/010,00; 006/010,00; 007/010,00; 008/010,00; 009/010,00; 010/010,00.
- SUL- LOURIVAL PARENTE - MORADA NOVA - RODOVIÁRIA, ACESSO / 03833 - 001/010,00; 002/010,00; 003/010,00.
- SUL- LOURIVAL PARENTE - MORADA NOVA - SEM DENOMINAÇÃO 1738, RUA / 03747 - 044/015,00; 045/015,00.
- SUL- LOURIVAL PARENTE - MORADA NOVA - SEM DENOMINAÇÃO 1739, RUA / 03748 - 036/015,00; 037/015,00; 038/015,00; 039/015,00; 040/015,00; 041/015,00; 043/015,00.
- SUL- LOURIVAL PARENTE - MORADA NOVA - SEM DENOMINAÇÃO 1740, RUA / 03749 - 028/015,00; 029/015,00; 030/015,00; 031/015,00; 032/015,00; 033/015,00; 034/015,00; 035/015,00.
- SUL- LOURIVAL PARENTE - MORADA NOVA - SEM DENOMINAÇÃO 1741, RUA / 03750 - 040/015,00; 041/015,00; 042/015,00; 043/015,00.
- SUL- LOURIVAL PARENTE - MORADA NOVA - SEM DENOMINAÇÃO 1742, RUA / 03751 - 038/015,00; 039/015,00; 040/015,00; 041/015,00.
- SUL- LOURIVAL PARENTE - MORADA NOVA - SEM DENOMINAÇÃO 1743, RUA / 03752 - 036/015,00; 037/015,00; 038/015,00; 039/015,00.
- SUL- LOURIVAL PARENTE - MORADA NOVA - SEM DENOMINAÇÃO 1799, RUA / 03808 - 034/015,00; 035/015,00; 036/015,00; 037/015,00.
- SUL- LOURIVAL PARENTE - MORADA NOVA - SEM DENOMINAÇÃO 1800, RUA / 03809 - 030/015,00; 031/015,00; 032/015,00; 033/015,00.
- SUL- LOURIVAL PARENTE - MORADA NOVA - SEM DENOMINAÇÃO 1801, RUA / 03810 - 028/015,00; 029/015,00; 030/015,00; 031/015,00.
- SUL- LOURIVAL PARENTE - MORADA NOVA - SEM DENOMINAÇÃO 1802, RUA / 03811 - 024/015,00; 025/015,00; 026/015,00; 027/015,00.
- SUL- LOURIVAL PARENTE - MORADA NOVA - SEM DENOMINAÇÃO 1803, RUA / 03812 - 022/015,00; 023/015,00; 024/015,00; 025/015,00.
- SUL- LOURIVAL PARENTE - MORADA NOVA - SEM DENOMINAÇÃO 1804, RUA / 03813 - 013/010,00; 014/010,00; 018/010,00; 019/010,00.
- SUL- LOURIVAL PARENTE - MORADA NOVA - SEM DENOMINAÇÃO 1805, RUA / 03814 - 017/010,00; 018/010,00.
- SUL- LOURIVAL PARENTE - MORADA NOVA - SEM DENOMINAÇÃO 1806, RUA / 03815 - 017/010,00; 018/010,00; 019/010,00; 020/010,00; 022/015,00; 023/015,00; 024/015,00; 025/015,00; 026/015,00; 027/015,00.
- SUL- LOURIVAL PARENTE - MORADA NOVA - SEM DENOMINAÇÃO 1807, RUA / 03816 - 017/010,00; 020/010,00; 021/010,00.
- SUL- LOURIVAL PARENTE - MORADA NOVA - SEM DENOMINAÇÃO 1809, RUA / 03818 - 015/010,00; 016/010,00.
- SUL- LOURIVAL PARENTE - MORADA NOVA - SEM DENOMINAÇÃO 1810, RUA / 03819 - 014/010,00; 015/010,00; 016/010,00.
- SUL- LOURIVAL PARENTE - MORADA NOVA - SEM DENOMINAÇÃO 1811, RUA / 03820 - 012/010,00; 013/010,00.
- SUL- LOURIVAL PARENTE - MORADA NOVA - SEM DENOMINAÇÃO 1812, RUA / 03821 - 011/010,00; 012/010,00.
- SUL- LOURIVAL PARENTE - MORADA NOVA - SEM DENOMINAÇÃO 1814, RUA / 03823 - 002/010,00; 005/010,00; 006/010,00; 007/010,00.
- SUL- LOURIVAL PARENTE - MORADA NOVA - SEM DENOMINAÇÃO 1815, RUA / 03824 - 001/010,00; 008/010,00; 009/010,00.
- SUL- LOURIVAL PARENTE - MORADA NOVA - SEM DENOMINAÇÃO 1816, RUA / 03825 - 002/010,00; 004/010,00.
- SUL- LOURIVAL PARENTE - MORADA NOVA - SEM DENOMINAÇÃO 1817, RUA / 03826 - 002/010,00; 003/010,00; 004/010,00.
- SUL- LOURIVAL PARENTE - MORADA NOVA - SEM DENOMINAÇÃO 1818, RUA / 03827 - 005/010,00; 006/010,00.
- SUL- LOURIVAL PARENTE - MORADA NOVA - SEM DENOMINAÇÃO 1819, RUA / 03828 - 006/010,00; 007/010,00.
- SUL- LOURIVAL PARENTE - MORADA NOVA - SEM DENOMINAÇÃO 1820, RUA / 03829 - 001/010,00; 002/010,00; 007/010,00; 008/010,00.
- SUL- LOURIVAL PARENTE - MORADA NOVA - SEM DENOMINAÇÃO 1821, RUA / 03830 - 008/010,00; 009/010,00.
- SUL- LOURIVAL PARENTE - MORADA NOVA - WALL FERRAZ, PREFEITO, AVENIDA / 01709 - 045/015,00.
- SUL- LOURIVAL PARENTE - MORADA NOVA - WENCESLAU BRAZ, RUA / 01715 - 032/015,00; 033/015,00; 034/015,00; 035/015,00.
- SUL- LOURIVAL PARENTE - TRIUNFO - AFONSO PENA, RUA / 00031 - 015/025,00; 016/020,00; 017/020,00.
- SUL- LOURIVAL PARENTE - TRIUNFO - AGENOR VELOSO, RUA / 00033 - 004/015,00; 005/015,00; 010/015,00; 011/015,00; 013/015,00; 014/020,00; 016/020,00.
- SUL- LOURIVAL PARENTE - TRIUNFO - BERNARDO, SÃO, RUA / 00283 - 001/015,00.
- SUL- LOURIVAL PARENTE - TRIUNFO - CARLOS GOMES, RUA / 00332 - 001/015,00; 002/015,00; 007/015,00; 008/015,00; 009/015,00; 011/015,00; 013/015,00.
- SUL- LOURIVAL PARENTE - TRIUNFO - COELHO NETO, RUA / 00395 - 009/015,00; 010/015,00; 011/015,00.
- SUL- LOURIVAL PARENTE - TRIUNFO - DELFIM MOREIRA, RUA / 00450 - 016/020,00; 017/020,00.
- SUL- LOURIVAL PARENTE - TRIUNFO - GETÚLIO VARGAS, AVENIDA / 00690 - 001/015,00.
- SUL- LOURIVAL PARENTE - TRIUNFO - HENRY WALL DE CARVALHO, AVENIDA / 00754 - 001/015,00; 013/015,00; 014/020,00; 015/025,00.
- SUL- LOURIVAL PARENTE - TRIUNFO - HERMES DA FONSECA, MARECHAL, RUA / 00760 - 002/015,00; 003/015,00; 004/015,00; 005/015,00; 006/015,00; 007/015,00; 016/020,00; 017/020,00.

SUL- LOURIVAL PARENTE - TRIUNFO - ISABEL ELISA OLIVEIRA, RUA / 00799 - 014/020,00.	SUL- SANTO ANTÔNIO - AREIAS - SEM DENOMINAÇÃO 1601, RUA / 03609 - 001/010,00; 002/010,00; 003/010,00; 004/010,00; 036/010,00.
SUL- LOURIVAL PARENTE - TRIUNFO - JOAQUIM PARANAGUA, SENADOR, RUA / 00910 - 002/015,00; 003/015,00; 006/015,00; 007/015,00; 009/015,00.	SUL- SANTO ANTÔNIO - AREIAS - SEM DENOMINAÇÃO 1602, RUA / 03610 - 003/010,00; 004/010,00.
SUL- LOURIVAL PARENTE - TRIUNFO - SEM DENOMINAÇÃO 1265, RUA / 03232 - 011/015,00; 013/015,00; 014/020,00; 015/025,00; 016/020,00.	SUL- SANTO ANTÔNIO - AREIAS - SEM DENOMINAÇÃO 1603, RUA / 03611 - 002/010,00; 036/010,00.
SUL- LOURIVAL PARENTE - TRIUNFO - SEM DENOMINAÇÃO 1266, RUA / 03233 - 005/015,00; 006/015,00; 007/015,00; 008/015,00; 009/015,00; 010/015,00.	SUL- SANTO ANTÔNIO - AREIAS - SEM DENOMINAÇÃO 1604, RUA / 03612 - 001/010,00.
SUL- LOURIVAL PARENTE - TRIUNFO - SEM DENOMINAÇÃO 1267, RUA / 03234 - 003/015,00; 004/015,00; 005/015,00; 006/015,00; 009/015,00; 010/015,00.	SUL- SANTO ANTÔNIO - AREIAS - SEM DENOMINAÇÃO 1605, RUA / 03613 - 001/010,00.
SUL- LOURIVAL PARENTE - TRIUNFO - VALENÇA, RUA / 01664 - 001/015,00.	SUL- SANTO ANTÔNIO - AREIAS - SEM DENOMINAÇÃO 1606, RUA / 03614 - 017/010,00; 018/010,00; 019/010,00; 030/010,00.
SUL- LOURIVAL PARENTE - TRIUNFO - WALL FERRAZ, PREFEITO, AVENIDA / 01709 - 001/015,00; 002/015,00; 003/015,00; 004/015,00; 016/020,00; 017/020,00.	SUL- SANTO ANTÔNIO - AREIAS - SEM DENOMINAÇÃO 1607, RUA / 03615 - 017/010,00; 019/010,00.
SUL- LOURIVAL PARENTE - TRIUNFO - YARA LIMA, RUA / 01725 - 014/020,00; 015/025,00.	SUL- SANTO ANTÔNIO - AREIAS - SEM DENOMINAÇÃO 1608, RUA / 03616 - 002/010,00; 005/010,00; 006/010,00; 007/010,00; 008/010,00.
SUL- SANTO ANTÔNIO - AREIAS - CARNEIRO, RUA / 03588 - 001/010,00; 002/010,00; 008/010,00.	SUL- SANTO ANTÔNIO - AREIAS - SEM DENOMINAÇÃO 1728, RUA / 03737 - 008/010,00; 009/010,00.
SUL- SANTO ANTÔNIO - AREIAS - HENRY WALL DE CARVALHO, AVENIDA / 00754 - 012/010,00; 013/010,00; 027/010,00; 029/010,00; 030/010,00; 032/010,00; 033/010,00; 034/010,00; 035/010,00.	SUL- SANTO ANTÔNIO - AREIAS - SEM DENOMINAÇÃO 1729, RUA / 03738 - 009/010,00; 010/010,00.
SUL- SANTO ANTÔNIO - AREIAS - III, RUA / 03590 - 020/010,00; 021/010,00; 022/010,00; 023/010,00; 024/010,00; 025/010,00; 026/010,00; 027/010,00; 028/010,00; 029/010,00.	SUL- SANTO ANTÔNIO - AREIAS - SEM DENOMINAÇÃO 1730, RUA / 03739 - 010/010,00; 011/010,00.
SUL- SANTO ANTÔNIO - AREIAS - IV, RUA / 03593 - 013/010,00; 014/010,00; 028/010,00; 029/010,00.	SUL- SANTO ANTÔNIO - AREIAS - SEM DENOMINAÇÃO 1731, RUA / 03740 - 011/010,00; 012/010,00.
SUL- SANTO ANTÔNIO - AREIAS - JOSÉ NILO PÁDUA FORTES, RUA / 00996 - 001/010,00; 004/010,00; 005/010,00; 008/010,00; 009/010,00; 010/010,00; 011/010,00; 012/010,00; 013/010,00; 014/010,00; 015/010,00; 016/010,00; 017/010,00; 018/010,00; 030/010,00.	SUL- SANTO ANTÔNIO - AREIAS - SEM DENOMINAÇÃO 1732, RUA / 03741 - 010/010,00; 011/010,00; 012/010,00.
SUL- SANTO ANTÔNIO - AREIAS - MARCOS FREIRE, MINISTRO, RUA / 01190 - 030/010,00.	SUL- SANTO ANTÔNIO - AREIAS - SEM DENOMINAÇÃO 1733, RUA / 03742 - 035/010,00.
SUL- SANTO ANTÔNIO - AREIAS - MARIA LILIAN FORTES MENDES, RUA / 03589 - 013/010,00; 014/010,00; 015/010,00; 016/010,00; 017/010,00; 020/010,00; 026/010,00; 027/010,00.	SUL- SANTO ANTÔNIO - AREIAS - SEM DENOMINAÇÃO 1737, RUA / 03746 - 001/010,00; 030/010,00; 033/010,00.
SUL- SANTO ANTÔNIO - AREIAS - ODILON NUNES, RUA / 01329 - 033/010,00.	SUL- SANTO ANTÔNIO - AREIAS - SEM DENOMINAÇÃO 1864, RUA / 03874 - 031/010,00; 032/010,00.
SUL- SANTO ANTÔNIO - AREIAS - PAULO FREIRE, PROFESSOR, RUA / 01401 - 030/010,00; 031/010,00; 032/010,00.	SUL- SANTO ANTÔNIO - AREIAS - SEM DENOMINAÇÃO 3298, RUA / 05291 - 003/010,00; 036/010,00.
SUL- SANTO ANTÔNIO - AREIAS - SEM DENOMINAÇÃO 1582, RUA / 03578 - 034/010,00; 035/010,00.	SUL- SANTO ANTÔNIO - AREIAS - SEM DENOMINAÇÃO 3299, RUA / 05292 - 004/010,00.
SUL- SANTO ANTÔNIO - AREIAS - SEM DENOMINAÇÃO 1592, RUA / 03600 - 030/010,00; 031/010,00.	SUL- SANTO ANTÔNIO - AREIAS - V, RUA / 03595 - 014/010,00; 015/010,00; 025/010,00; 026/010,00; 027/010,00; 028/010,00.
SUL- SANTO ANTÔNIO - AREIAS - SEM DENOMINAÇÃO 1593, RUA / 03601 - 030/010,00.	SUL- SANTO ANTÔNIO - AREIAS - VI, RUA / 03596 - 015/010,00; 016/010,00; 024/010,00; 025/010,00.
SUL- SANTO ANTÔNIO - AREIAS - SEM DENOMINAÇÃO 1594, RUA / 03602 - 030/010,00.	SUL- SANTO ANTÔNIO - AREIAS - VICTOR ANDRADE DE AGUIAR, RUA / 01682 - 030/010,00; 031/010,00; 032/010,00; 033/010,00.
SUL- SANTO ANTÔNIO - AREIAS - SEM DENOMINAÇÃO 1595, RUA / 03603 - 021/010,00; 022/010,00; 023/010,00.	SUL- SANTO ANTÔNIO - AREIAS - VII, RUA / 03598 - 016/010,00; 017/010,00; 020/010,00; 023/010,00; 024/010,00; 026/010,00.
SUL- SANTO ANTÔNIO - AREIAS - SEM DENOMINAÇÃO 1596, RUA / 03604 - 018/010,00; 071/010,00.	SUL- SANTO ANTÔNIO - AREIAS - XIII, RUA / 03592 - 021/010,00; 022/010,00.
SUL- SANTO ANTÔNIO - AREIAS - SEM DENOMINAÇÃO 1597, RUA / 03605 - 005/010,00; 006/010,00.	SUL- SANTO ANTÔNIO - AREIAS - XIV, RUA / 03591 - 019/010,00; 020/010,00; 022/010,00; 023/010,00; 024/010,00; 025/010,00; 028/010,00; 029/010,00; 030/010,00.
SUL- SANTO ANTÔNIO - AREIAS - SEM DENOMINAÇÃO 1598, RUA / 03606 - 006/010,00; 007/010,00.	SUL- SANTO ANTÔNIO - SANTA CRUZ - CÍCERO CORREIA DE MELO, RUA / 00373 - 115/010,00; 116/010,00; 117/010,00; 118/010,00; 119/010,00; 126/010,00.
SUL- SANTO ANTÔNIO - AREIAS - SEM DENOMINAÇÃO 1599, RUA / 03607 - 002/010,00; 007/010,00.	SUL- SANTO ANTÔNIO - SANTA CRUZ - III, RUA / 04130 - 064/010,00; 113/010,00; 114/010,00; 115/010,00; 116/010,00; 120/010,00; 126/010,00; 128/010,00.
SUL- SANTO ANTÔNIO - AREIAS - SEM DENOMINAÇÃO 1600, RUA / 03608 - 002/010,00; 003/010,00; 004/010,00; 005/010,00; 006/010,00; 007/010,00; 036/010,00.	SUL- SANTO ANTÔNIO - SANTA CRUZ - IX, RUA / 04158 - 104/010,00; 105/010,00; 109/010,00; 110/010,00.
	SUL- SANTO ANTÔNIO - SANTA CRUZ - JOSÉ DA SILVA TORRES, RUA / 00959 - 064/010,00; 065/007,00; 085/010,00; 086/010,00; 087/010,00; 088/010,00; 089/010,00; 103/010,00; 104/010,00; 110/010,00; 111/010,00; 114/010,00; 115/010,00; 117/010,00; 118/010,00; 122/010,00; 123/

010,00; 126/010,00.

SUL- SANTO ANTÔNIO - SANTA CRUZ - MARCOS FREIRE, MINISTRO, RUA / 01190 - 034/010,00; 035/010,00; 040/010,00; 041/010,00; 042/010,00; 043/010,00; 044/010,00; 045/010,00; 046/010,00; 049/010,00; 050/010,00; 051/010,00; 052/010,00; 059/010,00; 060/010,00; 061/010,00; 062/010,00; 063/010,00.

SUL- SANTO ANTÔNIO - SANTA CRUZ - MARIA DE LOURDES NASCIMENTO, RUA / 01204 - 065/007,00; 066/010,00; 073/010,00; 074/010,00; 075/010,00; 076/010,00; 077/010,00; 094/010,00; 095/010,00; 097/010,00; 098/010,00; 099/010,00; 105/010,00; 106/010,00; 107/010,00; 108/010,00; 109/010,00; 112/010,00; 113/010,00; 116/010,00; 119/010,00; 120/010,00; 121/010,00; 127/010,00; 128/010,00.

SUL- SANTO ANTÔNIO - SANTA CRUZ - NONATO DE OLIVEIRA, RUA / 01318 - 068/010,00; 069/010,00; 070/010,00; 071/010,00; 072/010,00; 096/010,00; 097/010,00; 098/010,00; 106/010,00; 107/010,00; 108/010,00; 120/010,00; 127/010,00; 128/010,00.

SUL- SANTO ANTÔNIO - SANTA CRUZ - ODILON NUNES, RUA / 01329 - 001/010,00; 002/010,00; 003/010,00; 027/010,00; 028/010,00; 032/010,00; 047/010,00; 048/010,00; 053/010,00; 054/010,00; 055/010,00; 056/010,00; 057/010,00; 058/010,00.

SUL- SANTO ANTÔNIO - SANTA CRUZ - PAULO FREIRE, PROFESSOR, RUA / 01401 - 018/010,00; 019/010,00; 036/010,00; 037/010,00; 038/010,00; 039/010,00; 040/010,00; 041/010,00; 042/010,00; 045/010,00; 050/010,00; 051/010,00; 061/010,00; 062/010,00; 063/010,00; 064/010,00; 065/007,00.

SUL- SANTO ANTÔNIO - SANTA CRUZ - PEDRO VALENTIM, RUA / 01421 - 075/010,00; 078/010,00; 079/010,00; 080/010,00; 081/010,00; 082/010,00; 091/010,00; 092/010,00; 100/010,00; 101/010,00; 104/010,00; 105/010,00; 109/010,00; 110/010,00; 111/010,00; 112/010,00; 113/010,00; 114/010,00; 115/010,00; 116/010,00; 118/010,00; 119/010,00; 121/010,00; 122/010,00.

SUL- SANTO ANTÔNIO - SANTA CRUZ - SAMUEL MIRANDA, MOTORISTA, RUA / 01554 - 117/010,00; 118/010,00; 119/010,00; 121/010,00; 122/010,00; 123/010,00.

SUL- SANTO ANTÔNIO - SANTA CRUZ - SEM DENOMINAÇÃO 1737, RUA / 03746 - 058/010,00; 059/010,00; 063/010,00; 064/010,00; 120/010,00; 121/010,00; 122/010,00; 123/010,00.

SUL- SANTO ANTÔNIO - SANTA CRUZ - SEM DENOMINAÇÃO 2136, RUA / 04178 - 001/010,00; 002/010,00; 005/010,00; 006/010,00; 007/010,00; 008/010,00; 009/010,00; 010/010,00; 012/010,00; 013/010,00; 014/010,00.

SUL- SANTO ANTÔNIO - SANTA CRUZ - SEM DENOMINAÇÃO 2138, RUA / 04180 - 002/010,00; 003/010,00; 004/010,00; 005/010,00.

SUL- SANTO ANTÔNIO - SANTA CRUZ - SEM DENOMINAÇÃO 2150, RUA / 04192 - 003/010,00; 004/010,00; 008/010,00; 010/010,00; 011/010,00; 015/010,00; 016/010,00; 017/010,00; 018/010,00; 019/010,00; 020/010,00; 021/010,00; 022/010,00; 023/010,00; 025/010,00; 026/010,00; 027/010,00.

SUL- SANTO ANTÔNIO - SANTA CRUZ - SEM DENOMINAÇÃO 2151, RUA / 04193 - 011/010,00; 012/010,00.

SUL- SANTO ANTÔNIO - SANTA CRUZ - SEM DENOMINAÇÃO 2152, RUA / 04194 - 023/010,00; 024/010,00.

SUL- SANTO ANTÔNIO - SANTA CRUZ - SEM DENOMINAÇÃO 2153, RUA / 04195 - 025/010,00; 026/010,00; 027/010,00; 028/010,00; 029/010,00; 030/010,00.

SUL- SANTO ANTÔNIO - SANTA CRUZ - SEM DENOMINAÇÃO 2154, RUA / 04196 - 024/010,00; 033/010,00; 125/010,00.

SUL- SANTO ANTÔNIO - SANTA CRUZ - SEM DENOMINAÇÃO 2155, RUA / 04197 - 033/010,00; 125/010,00.

SUL- SANTO ANTÔNIO - SANTA CRUZ - SEM DENOMINAÇÃO

ÇÃO 2156, RUA / 04198 - 029/010,00; 031/010,00.

SUL- SANTO ANTÔNIO - SANTA CRUZ - SEM DENOMINAÇÃO 2157, RUA / 04199 - 019/010,00; 020/010,00; 021/010,00; 022/010,00; 034/010,00; 035/010,00; 036/010,00; 037/010,00; 038/010,00.

SUL- SANTO ANTÔNIO - SANTA CRUZ - SEM DENOMINAÇÃO 2158, RUA / 04200 - 035/010,00; 036/010,00; 038/010,00; 039/010,00; 040/010,00.

SUL- SANTO ANTÔNIO - SANTA CRUZ - SEM DENOMINAÇÃO 2159, RUA / 04201 - 040/010,00; 041/010,00.

SUL- SANTO ANTÔNIO - SANTA CRUZ - SEM DENOMINAÇÃO 2160, RUA / 04202 - 034/010,00; 043/010,00.

SUL- SANTO ANTÔNIO - SANTA CRUZ - SEM DENOMINAÇÃO 2161, RUA / 04203 - 041/010,00; 042/010,00; 043/010,00; 044/010,00.

SUL- SANTO ANTÔNIO - SANTA CRUZ - SEM DENOMINAÇÃO 2162, RUA / 04204 - 028/010,00; 031/010,00; 032/010,00; 124/010,00.

SUL- SANTO ANTÔNIO - SANTA CRUZ - SEM DENOMINAÇÃO 2163, RUA / 04205 - 032/010,00; 033/010,00; 039/010,00; 042/010,00; 044/010,00; 045/010,00; 046/010,00; 047/010,00; 064/010,00.

SUL- SANTO ANTÔNIO - SANTA CRUZ - SEM DENOMINAÇÃO 2164, RUA / 04206 - 045/010,00; 046/010,00; 047/010,00; 048/010,00; 049/010,00; 050/010,00.

SUL- SANTO ANTÔNIO - SANTA CRUZ - SEM DENOMINAÇÃO 2165, RUA / 04207 - 048/010,00; 053/010,00.

SUL- SANTO ANTÔNIO - SANTA CRUZ - SEM DENOMINAÇÃO 2166, RUA / 04208 - 049/010,00; 052/010,00.

SUL- SANTO ANTÔNIO - SANTA CRUZ - SEM DENOMINAÇÃO 2167, RUA / 04209 - 050/010,00; 051/010,00.

SUL- SANTO ANTÔNIO - SANTA CRUZ - SEM DENOMINAÇÃO 2168, RUA / 04210 - 053/010,00; 054/010,00.

SUL- SANTO ANTÔNIO - SANTA CRUZ - SEM DENOMINAÇÃO 2169, RUA / 04211 - 054/010,00; 055/010,00.

SUL- SANTO ANTÔNIO - SANTA CRUZ - SEM DENOMINAÇÃO 2170, RUA / 04212 - 059/010,00; 060/010,00; 061/010,00; 062/010,00.

SUL- SANTO ANTÔNIO - SANTA CRUZ - SEM DENOMINAÇÃO 2171, RUA / 04213 - 055/010,00; 056/010,00.

SUL- SANTO ANTÔNIO - SANTA CRUZ - SEM DENOMINAÇÃO 2172, RUA / 04214 - 056/010,00; 057/010,00.

SUL- SANTO ANTÔNIO - SANTA CRUZ - SEM DENOMINAÇÃO 2173, RUA / 04215 - 062/010,00; 063/010,00.

SUL- SANTO ANTÔNIO - SANTA CRUZ - SEM DENOMINAÇÃO 2174, RUA / 04216 - 057/010,00; 058/010,00.

SUL- SANTO ANTÔNIO - SANTA CRUZ - SEM DENOMINAÇÃO 2345, RUA / 04399 - 037/010,00; 064/010,00; 065/007,00.

SUL- SANTO ANTÔNIO - SANTA CRUZ - SEM DENOMINAÇÃO 2346, RUA / 04400 - 066/010,00; 067/010,00; 068/010,00; 126/010,00.

SUL- SANTO ANTÔNIO - SANTA CRUZ - SEM DENOMINAÇÃO 2347, RUA / 04401 - 067/010,00; 068/010,00; 069/010,00.

SUL- SANTO ANTÔNIO - SANTA CRUZ - SEM DENOMINAÇÃO 2348, RUA / 04402 - 065/007,00; 066/010,00; 069/010,00; 070/010,00; 076/010,00; 077/010,00; 078/010,00; 079/010,00; 084/010,00; 085/010,00.

SUL- SANTO ANTÔNIO - SANTA CRUZ - SEM DENOMINAÇÃO 2349, RUA / 04403 - 070/010,00; 071/010,00; 073/010,00; 075/010,00; 076/010,00; 077/010,00; 078/010,00; 079/010,00; 080/010,00; 083/010,00; 084/010,00; 086/010,00; 087/010,00.

SUL- SANTO ANTÔNIO - SANTA CRUZ - SEM DENOMINAÇÃO 2350, RUA / 04404 - 087/010,00; 088/010,00.

SUL- SANTO ANTÔNIO - SANTA CRUZ - SEM DENOMINAÇÃO 2351, RUA / 04405 - 085/010,00; 086/010,00.

SUL- SANTO ANTÔNIO - SANTA CRUZ - SEM DENOMINAÇÃO

- CÃO 2352, RUA / 04406 - 080/010,00; 081/010,00.  
 SUL-SANTO ANTÔNIO - SANTA CRUZ - SEM DENOMINAÇÃO 2353, RUA / 04407 - 081/010,00; 082/010,00.  
 SUL-SANTO ANTÔNIO - SANTA CRUZ - SEM DENOMINAÇÃO 2354, RUA / 04408 - 074/010,00; 075/010,00.  
 SUL-SANTO ANTÔNIO - SANTA CRUZ - SEM DENOMINAÇÃO 2355, RUA / 04409 - 071/010,00; 072/010,00.  
 SUL-SANTO ANTÔNIO - SANTA CRUZ - SEM DENOMINAÇÃO 2356, RUA / 04410 - 072/010,00; 073/010,00; 074/010,00; 075/010,00; 082/010,00; 083/010,00; 088/010,00; 089/010,00; 090/010,00; 091/010,00; 092/010,00; 093/010,00; 094/010,00; 095/010,00; 096/010,00.  
 SUL-SANTO ANTÔNIO - SANTA CRUZ - SEM DENOMINAÇÃO 2357, RUA / 04411 - 095/010,00; 096/010,00; 097/010,00.  
 SUL-SANTO ANTÔNIO - SANTA CRUZ - SEM DENOMINAÇÃO 2358, RUA / 04412 - 098/010,00; 106/010,00.  
 SUL-SANTO ANTÔNIO - SANTA CRUZ - SEM DENOMINAÇÃO 2359, RUA / 04414 - 106/010,00; 107/010,00.  
 SUL-SANTO ANTÔNIO - SANTA CRUZ - SEM DENOMINAÇÃO 2360, RUA / 04415 - 107/010,00; 108/010,00.  
 SUL-SANTO ANTÔNIO - SANTA CRUZ - SEM DENOMINAÇÃO 2361, RUA / 04416 - 051/010,00; 052/010,00; 060/010,00; 061/010,00.  
 SUL-SANTO ANTÔNIO - SANTA CRUZ - SEM DENOMINAÇÃO 2362, RUA / 04417 - 001/010,00; 002/010,00; 003/010,00; 004/010,00; 005/010,00; 006/010,00; 026/010,00; 027/010,00; 028/010,00; 029/010,00; 031/010,00.  
 SUL-SANTO ANTÔNIO - SANTA CRUZ - SEM DENOMINAÇÃO 2363, RUA / 04418 - 007/010,00; 008/010,00; 009/010,00; 010/010,00.  
 SUL-SANTO ANTÔNIO - SANTA CRUZ - SEM DENOMINAÇÃO 2364, RUA / 04419 - 009/010,00; 010/010,00; 011/010,00; 012/010,00; 013/010,00; 023/010,00; 024/010,00; 025/010,00; 030/010,00; 031/010,00; 033/010,00; 124/010,00; 125/010,00.  
 SUL-SANTO ANTÔNIO - SANTA CRUZ - SEM DENOMINAÇÃO 2365, RUA / 04420 - 013/010,00; 014/010,00.  
 SUL-SANTO ANTÔNIO - SANTA CRUZ - SEM DENOMINAÇÃO 2366, RUA / 04421 - 024/010,00.  
 SUL-SANTO ANTÔNIO - SANTA CRUZ - SEM DENOMINAÇÃO 2367, RUA / 04422 - 033/010,00; 125/010,00.  
 SUL-SANTO ANTÔNIO - SANTA CRUZ - SEM DENOMINAÇÃO 2368, RUA / 04423 - 011/010,00; 012/010,00; 014/010,00; 015/010,00; 022/010,00; 023/010,00; 024/010,00; 033/010,00; 034/010,00; 043/010,00; 044/010,00.  
 SUL-SANTO ANTÔNIO - SANTA CRUZ - SEM DENOMINAÇÃO 2369, RUA / 04424 - 015/010,00; 016/010,00; 021/010,00; 022/010,00.  
 SUL-SANTO ANTÔNIO - SANTA CRUZ - SEM DENOMINAÇÃO 2370, RUA / 04425 - 016/010,00; 017/010,00; 020/010,00; 021/010,00.  
 SUL-SANTO ANTÔNIO - SANTA CRUZ - SEM DENOMINAÇÃO 2371, RUA / 04426 - 017/010,00; 018/010,00; 019/010,00; 020/010,00.  
 SUL-SANTO ANTÔNIO - SANTA CRUZ - SEM DENOMINAÇÃO 2372, RUA / 04427 - 037/010,00; 038/010,00; 039/010,00; 064/010,00.  
 SUL-SANTO ANTÔNIO - SANTA CRUZ - SEM DENOMINAÇÃO 2373, RUA / 04428 - 035/010,00; 036/010,00.  
 SUL-SANTO ANTÔNIO - SANTA CRUZ - SEM DENOMINAÇÃO 2374, RUA / 04429 - 064/010,00; 117/010,00; 123/010,00; 126/010,00.  
 SUL-SANTO ANTÔNIO - SANTA CRUZ - SEM DENOMINAÇÃO 2375, RUA / 04430 - 077/010,00; 078/010,00.  
 SUL-SANTO ANTÔNIO - SANTA CRUZ - SEM DENOMINAÇÃO 2376, RUA / 04431 - 074/010,00; 075/010,00.  
 SUL-SANTO ANTÔNIO - SANTA CRUZ - SEM DENOMINAÇÃO 2377, RUA / 04432 - 066/010,00; 067/010,00; 069/010,00; 070/010,00; 071/010,00; 072/010,00; 073/010,00; 076/010,00; 095/010,00; 096/010,00.  
 SUL-SANTO ANTÔNIO - SANTA CRUZ - SEM DENOMINAÇÃO 2378, RUA / 04433 - 067/010,00; 068/010,00.  
 SUL-SANTO ANTÔNIO - SANTA CRUZ - SEM DENOMINAÇÃO 3741, RUA / 05743 - 003/010,00.  
 SUL-SANTO ANTÔNIO - SANTA CRUZ - SEM DENOMINAÇÃO 3744, RUA / 05746 - 108/010,00; 128/010,00.  
 SUL-SANTO ANTÔNIO - SANTA CRUZ - TELÉGRAFO, DO RUA / 04155 - 001/010,00; 006/010,00; 007/010,00; 009/010,00; 013/010,00; 014/010,00; 015/010,00; 016/010,00; 017/010,00; 018/010,00; 065/007,00; 126/010,00.  
 SUL-SANTO ANTÔNIO - SANTA CRUZ - VI, RUA / 04160 - 111/010,00; 112/010,00; 113/010,00; 114/010,00.  
 SUL-SANTO ANTÔNIO - SANTA CRUZ - VICTOR ANDRADE DE AGUIAR, RUA / 01682 - 004/010,00; 005/010,00; 006/010,00; 007/010,00; 008/010,00; 025/010,00; 026/010,00; 029/010,00; 030/010,00; 031/010,00; 032/010,00; 033/010,00; 046/010,00; 047/010,00; 048/010,00; 049/010,00; 052/010,00; 053/010,00; 054/010,00; 055/010,00; 056/010,00; 057/010,00; 058/010,00; 059/010,00; 060/010,00; 124/010,00.  
 SUL-SANTO ANTÔNIO - SANTA CRUZ - VII, RUA / 04159 - 109/010,00; 110/010,00; 111/010,00; 112/010,00.  
 SUL-SANTO ANTÔNIO - SANTA CRUZ - X (LOTEAMENTO SANTA FÉ), RUA / 04157 - 099/010,00; 100/010,00; 101/010,00; 102/010,00; 103/010,00; 104/010,00; 105/010,00.  
 SUL-SANTO ANTÔNIO - SANTA CRUZ - XI (LOTEAMENTO SANTA FÉ), RUA / 04156 - 089/010,00; 090/010,00; 091/010,00; 092/010,00; 093/010,00; 094/010,00; 097/010,00; 098/010,00; 099/010,00; 100/010,00; 101/010,00; 102/010,00; 103/010,00.  
 SUL-SANTO ANTÔNIO - SANTA CRUZ - XIII, RUA / 04131 - 083/010,00; 084/010,00; 085/010,00; 086/010,00; 087/010,00; 088/010,00; 089/010,00; 090/010,00; 102/010,00; 103/010,00.  
 SUL-SANTO ANTÔNIO - SANTA CRUZ - XIV, RUA / 04132 - 079/010,00; 080/010,00; 081/010,00; 082/010,00; 083/010,00; 084/010,00; 090/010,00; 091/010,00; 101/010,00; 102/010,00.  
 SUL-SANTO ANTÔNIO - SANTA CRUZ - XV, RUA / 04134 - 092/010,00; 093/010,00; 099/010,00; 100/010,00.  
 SUL-SANTO ANTÔNIO - SANTA CRUZ - XVI, RUA / 04135 - 093/010,00; 094/010,00.  
 SUL-SANTO ANTÔNIO - SANTO ANTÔNIO - 08, RUA / 04865 - 192/008,00; 193/008,00; 196/008,00; 197/008,00.  
 SUL-SANTO ANTÔNIO - SANTO ANTÔNIO - 09, RUA / 04864 - 193/008,00; 194/008,00; 195/008,00; 196/008,00.  
 SUL-SANTO ANTÔNIO - SANTO ANTÔNIO - 10, RUA / 04862 - 184/004,00; 194/008,00; 195/008,00; 196/008,00.  
 SUL-SANTO ANTÔNIO - SANTO ANTÔNIO - AIRTON FREITAS, DOUTOR, RUA / 00044 - 214/004,00; 215/008,00; 239/008,00; 240/004,00; 245/004,00; 246/008,00; 247/004,00; 252/004,00; 253/008,00; 265/008,00; 266/004,00; 271/004,00; 272/004,00; 273/008,00; 278/008,00; 279/004,00; 289/004,00; 290/004,00; 293/004,00; 294/004,00; 297/004,00; 298/008,00; 310/006,00; 311/006,00; 312/006,00; 325/006,00; 326/006,00; 339/006,00; 340/006,00; 353/006,00; 354/006,00; 355/006,00; 356/003,00.  
 SUL-SANTO ANTÔNIO - SANTO ANTÔNIO - ALEGRIA, DA, RUA / 04831 - 170/004,00; 171/004,00; 172/010,00; 174/004,00; 175/004,00; 176/004,00.  
 SUL-SANTO ANTÔNIO - SANTO ANTÔNIO - ANTONIO DA S. BARRADAS FILHO, ENGENHEIRO, RUA / 00147 - 317/006,00; 318/006,00; 319/006,00; 320/006,00; 331/006,00; 332/006,00; 333/006,00; 334/006,00; 345/006,00; 346/006,00; 347/003,00; 348/006,00; 361/003,00.

- SUL- SANTO ANTÔNIO - SANTO ANTÔNIO - ANTONIO GOMES, TENENTE, RUA / 04745 - 099/007,00; 100/007,00; 102/007,00; 103/007,00.
- SUL- SANTO ANTÔNIO - SANTO ANTÔNIO - ANTONIO GREGÓRIO VERAS, RUA / 04808 - 025/004,00; 026/004,00; 027/010,00; 028/010,00; 029/010,00.
- SUL- SANTO ANTÔNIO - SANTO ANTÔNIO - ANTONIO MEDEIROS DE N. PESSOA, RUA / 00136 - 056/010,00; 062/010,00; 063/010,00; 065/010,00; 066/010,00; 067/010,00; 068/010,00; 069/010,00; 071/010,00; 072/010,00; 073/010,00; 074/010,00; 075/010,00; 076/010,00.
- SUL- SANTO ANTÔNIO - SANTO ANTÔNIO - ARQUELAU SIQUEIRA AMORIM, DOUTOR, RUA / 00200 - 219/005,00; 220/005,00; 223/005,00; 224/005,00; 229/005,00; 230/005,00; 233/005,00; 234/005,00; 256/005,00; 257/005,00; 258/005,00; 259/005,00; 260/005,00; 261/005,00; 275/005,00; 276/005,00; 304/005,00; 305/005,00; 306/006,00; 318/006,00; 319/006,00; 332/006,00; 333/006,00; 346/006,00; 347/003,00.
- SUL- SANTO ANTÔNIO - SANTO ANTÔNIO - AVELINO B. CARVALHO, RUA / 04813 - 007/004,00; 008/004,00; 011/004,00; 016/004,00; 017/004,00.
- SUL- SANTO ANTÔNIO - SANTO ANTÔNIO - B. RUA / 04850 - 182/008,00; 188/008,00; 189/008,00; 202/008,00.
- SUL- SANTO ANTÔNIO - SANTO ANTÔNIO - BARRA FRIA, RUA / 04810 - 024/004,00; 025/004,00.
- SUL- SANTO ANTÔNIO - SANTO ANTÔNIO - BARRADAS, RUA / 04759 - 125/004,00; 126/004,00; 128/004,00; 129/004,00.
- SUL- SANTO ANTÔNIO - SANTO ANTÔNIO - BERONIZA VIEIRA, RUA / 00284 - 043/010,00; 044/010,00; 047/010,00; 048/010,00; 049/010,00; 050/010,00; 051/010,00; 052/010,00; 053/010,00; 054/010,00; 055/010,00.
- SUL- SANTO ANTÔNIO - SANTO ANTÔNIO - CÂNDIDA DA COSTA SOARES, RUA / 04828 - 001/004,00; 013/004,00; 014/004,00; 025/004,00; 026/004,00.
- SUL- SANTO ANTÔNIO - SANTO ANTÔNIO - CÍCERO FORTES PORTELA, RUA / 00374 - 198/008,00; 199/008,00.
- SUL- SANTO ANTÔNIO - SANTO ANTÔNIO - CRISTINO RIBEIRO, RUA / 04843 - 182/008,00; 184/004,00; 186/008,00; 187/008,00; 188/008,00; 189/008,00; 190/008,00; 191/008,00; 192/008,00; 193/008,00; 194/008,00.
- SUL- SANTO ANTÔNIO - SANTO ANTÔNIO - CRUZEIRO DO SUL, RUA / 04824 - 010/004,00; 011/004,00; 012/004,00; 015/004,00; 016/004,00; 022/004,00; 023/004,00; 029/010,00; 030/010,00.
- SUL- SANTO ANTÔNIO - SANTO ANTÔNIO - DELMA BASÍLIO, RUA / 00452 - 033/010,00; 034/010,00; 035/010,00; 036/010,00; 037/010,00; 038/010,00.
- SUL- SANTO ANTÔNIO - SANTO ANTÔNIO - DEUSDETE FARIAS, RUA / 04797 - 102/007,00; 103/007,00; 140/004,00; 141/004,00; 153/004,00; 155/004,00.
- SUL- SANTO ANTÔNIO - SANTO ANTÔNIO - DOIS ANTONIOS, RUA / 04779 - 035/010,00; 036/010,00; 049/010,00; 050/010,00; 076/010,00; 089/010,00; 090/010,00; 091/010,00; 092/010,00; 093/010,00; 094/010,00; 096/010,00; 098/010,00; 162/010,00; 163/010,00; 166/010,00; 168/010,00.
- SUL- SANTO ANTÔNIO - SANTO ANTÔNIO - ELIZEU RODRIGUES, RUA / 04764 - 153/004,00; 154/004,00; 155/004,00.
- SUL- SANTO ANTÔNIO - SANTO ANTÔNIO - FERNANDO PAES SOARES, CORONEL, RUA / 00590 - 276/005,00; 302/005,00; 303/005,00; 304/005,00; 305/006,00; 306/006,00; 316/006,00; 317/006,00; 320/006,00; 321/006,00; 330/006,00; 331/006,00; 334/006,00; 335/006,00; 344/006,00; 345/006,00; 348/006,00; 349/006,00; 360/003,00; 361/003,00.
- SUL- SANTO ANTÔNIO - SANTO ANTÔNIO - FRANCISCA A. REIS, DONA, RUA / 04847 - 173/010,00; 174/010,00; 175/004,00; 176/004,00.
- SUL- SANTO ANTÔNIO - SANTO ANTÔNIO - FRANCISCO ALVES DOS REIS, RUA / 04844 - 176/004,00; 177/004,00.
- SUL- SANTO ANTÔNIO - SANTO ANTÔNIO - FRANCISCO DAS CHAGAS, SÃO, RUA / 00633 - 019/004,00; 020/004,00; 022/004,00; 023/004,00; 029/010,00; 030/010,00; 031/010,00; 032/010,00.
- SUL- SANTO ANTÔNIO - SANTO ANTÔNIO - FRANCISCO DE SALES, SÃO, RUA / 00636 - 136/004,00; 137/004,00; 138/004,00; 140/004,00; 141/004,00; 142/004,00; 143/004,00; 144/004,00; 145/004,00.
- SUL- SANTO ANTÔNIO - SANTO ANTÔNIO - FRANCISCO G. VERAS, RUA / 04809 - 018/004,00; 019/004,00; 020/004,00; 021/004,00; 022/004,00; 023/004,00.
- SUL- SANTO ANTÔNIO - SANTO ANTÔNIO - FRANCISCO, SÃO, RUA / 04837 - 177/004,00; 181/004,00.
- SUL- SANTO ANTÔNIO - SANTO ANTÔNIO - GABRIEL, SÃO, RUA / 04825 - 012/004,00; 013/004,00; 014/004,00; 015/004,00; 023/004,00; 024/004,00; 025/004,00; 028/010,00; 029/010,00.
- SUL- SANTO ANTÔNIO - SANTO ANTÔNIO - GILDO RODRIGUES, RUA / 05714 - 029/010,00.
- SUL- SANTO ANTÔNIO - SANTO ANTÔNIO - HENRIQUETA TEIXEIRA FIGUEIREDO, RUA / 04781 - 034/010,00; 035/010,00; 036/010,00; 037/010,00; 048/010,00; 049/010,00; 050/010,00; 051/010,00; 060/010,00; 061/010,00; 062/010,00; 074/010,00; 075/010,00; 076/010,00; 077/010,00; 088/010,00; 089/010,00.
- SUL- SANTO ANTÔNIO - SANTO ANTÔNIO - IAJA MELO, DONA, RUA / 00780 - 199/008,00; 200/008,00.
- SUL- SANTO ANTÔNIO - SANTO ANTÔNIO - INÁCIO COSTA FILHO, RUA / 04770 - 104/007,00; 105/007,00; 106/007,00; 107/007,00; 108/007,00; 115/007,00; 116/007,00; 119/007,00; 120/007,00; 121/007,00; 126/004,00; 127/004,00; 128/004,00; 131/004,00; 132/004,00; 133/004,00; 134/004,00; 137/004,00; 138/004,00; 142/004,00; 143/004,00; 146/004,00; 148/004,00; 149/004,00; 150/004,00; 151/004,00; 177/004,00; 178/004,00; 179/004,00; 180/004,00; 181/004,00; 182/008,00; 184/004,00; 202/008,00.
- SUL- SANTO ANTÔNIO - SANTO ANTÔNIO - INÊS FRANÇA, RUA / 04812 - 012/004,00; 013/004,00; 014/004,00; 015/004,00.
- SUL- SANTO ANTÔNIO - SANTO ANTÔNIO - INÊS TEIXEIRA, RUA / 04792 - 046/010,00; 047/010,00; 048/010,00; 051/010,00; 052/010,00; 059/010,00; 060/010,00; 061/010,00; 062/010,00; 063/010,00; 064/010,00; 072/010,00; 073/010,00.
- SUL- SANTO ANTÔNIO - SANTO ANTÔNIO - ISIDORO, PADRE, RUA / 04866 - 191/008,00; 192/008,00; 197/008,00; 198/008,00; 204/008,00.
- SUL- SANTO ANTÔNIO - SANTO ANTÔNIO - JESUS, TENENTE, RUA / 04746 - 090/010,00; 091/010,00; 096/010,00; 097/010,00; 098/010,00; 099/007,00; 103/007,00; 104/007,00; 108/007,00; 109/007,00; 114/007,00; 115/007,00; 116/007,00; 117/007,00.
- SUL- SANTO ANTÔNIO - SANTO ANTÔNIO - JOÃO C. LOPES, RUA / 04755 - 097/007,00; 117/007,00; 118/007,00.
- SUL- SANTO ANTÔNIO - SANTO ANTÔNIO - JOÃO SIQUEIRA ARAÚJO, RUA / 00897 - 189/008,00; 190/008,00; 201/008,00; 202/008,00.
- SUL- SANTO ANTÔNIO - SANTO ANTÔNIO - JOAQUIM FARIAS, CORONEL, RUA / 00903 - 188/008,00; 189/008,00.
- SUL- SANTO ANTÔNIO - SANTO ANTÔNIO - JOSÉ AUGUSTO LUSTOSA, RUA / 00942 - 042/010,00; 043/010,00; 044/010,00; 045/010,00; 046/010,00; 047/010,00.
- SUL- SANTO ANTÔNIO - SANTO ANTÔNIO - JOSÉ CARLOS VERAS, RUA / 04743 - 157/004,00; 158/004,00; 159/004,00; 167/010,00; 168/010,00.

- SUL- SANTO ANTÔNIO - SANTO ANTÔNIO - JOSÉ DOS B. VERAS, RUA / 04794 - 151/004,00; 152/004,00.
- SUL- SANTO ANTÔNIO - SANTO ANTÔNIO - JOSÉ RIBAMAR RAMOS, DIÁCONO, RUA / 00462 - 254/008,00; 255/008,00; 262/008,00; 263/008,00.
- SUL- SANTO ANTÔNIO - SANTO ANTÔNIO - JULIO VALE FILHO, RUA / 01038 - 190/008,00; 191/008,00; 200/008,00; 201/008,00.
- SUL- SANTO ANTÔNIO - SANTO ANTÔNIO - LUZIÂNIA, RUA / 01142 - 104/007,00; 118/007,00; 119/007,00; 127/004,00; 132/004,00; 138/004,00; 141/004,00; 142/004,00; 162/004,00.
- SUL- SANTO ANTÔNIO - SANTO ANTÔNIO - MANOEL AYRES NETO, DOUTOR, AVENIDA / 01157 - 217/008,00; 218/005,00; 221/005,00; 222/005,00; 225/005,00; 226/008,00; 227/008,00; 228/005,00; 231/005,00; 232/005,00; 235/005,00; 236/005,00; 237/005,00; 238/008,00; 255/008,00; 256/005,00; 257/005,00; 258/005,00; 259/005,00; 260/005,00; 261/005,00; 262/008,00; 274/008,00; 275/005,00; 276/005,00; 277/008,00; 301/008,00; 302/005,00; 303/005,00; 306/006,00; 307/006,00; 308/006,00; 315/006,00; 322/006,00; 329/006,00; 335/006,00; 336/006,00; 343/006,00; 344/006,00; 349/006,00; 350/006,00; 359/003,00; 360/003,00.
- SUL- SANTO ANTÔNIO - SANTO ANTÔNIO - MANOEL CIPRIANO LIRA, RUA / 01162 - 300/008,00; 301/008,00; 307/006,00; 308/006,00; 309/006,00; 311/006,00; 314/006,00; 315/006,00; 322/006,00; 323/006,00; 328/006,00; 329/006,00; 336/006,00; 337/006,00; 342/006,00; 343/006,00; 350/006,00; 351/006,00; 358/003,00; 359/003,00.
- SUL- SANTO ANTÔNIO - SANTO ANTÔNIO - MARIA DE ARAÚJO, RUA / 04769 - 105/007,00; 106/007,00; 107/007,00; 108/007,00; 109/007,00; 110/007,00; 111/007,00; 112/007,00; 114/007,00; 115/007,00; 120/007,00; 121/007,00; 122/007,00; 123/007,00; 125/004,00; 126/004,00; 128/004,00; 129/004,00; 130/004,00; 131/004,00; 134/004,00; 135/004,00; 136/004,00; 137/004,00; 143/004,00; 144/004,00; 145/004,00; 146/004,00; 147/004,00; 148/004,00; 149/004,00.
- SUL- SANTO ANTÔNIO - SANTO ANTÔNIO - MARIA DO SOCORRO, RUA / 04777 - 095/010,00; 096/010,00; 097/010,00; 139/007,00; 157/004,00; 158/004,00.
- SUL- SANTO ANTÔNIO - SANTO ANTÔNIO - MARIA EREMITA DO ESPÍRITO SANTO, RUA / 04758 - 094/010,00; 119/007,00; 120/007,00; 123/007,00; 125/004,00; 126/004,00; 127/004,00.
- SUL- SANTO ANTÔNIO - SANTO ANTÔNIO - MELO, SARGENTO, RUA / 04762 - 133/004,00; 134/004,00; 135/004,00; 136/004,00; 137/004,00; 138/004,00.
- SUL- SANTO ANTÔNIO - SANTO ANTÔNIO - MIRIAN, RUA / 04778 - 093/010,00; 094/010,00; 095/010,00; 139/007,00; 157/004,00; 158/004,00; 159/004,00; 160/004,00; 168/010,00.
- SUL- SANTO ANTÔNIO - SANTO ANTÔNIO - MIRTACEA, RUA / 04789 - 053/010,00; 054/010,00; 057/010,00; 058/010,00; 065/010,00; 066/010,00.
- SUL- SANTO ANTÔNIO - SANTO ANTÔNIO - NONATO DE OLIVEIRA, RUA / 01318 - 113/007,00; 124/004,00; 145/004,00.
- SUL- SANTO ANTÔNIO - SANTO ANTÔNIO - NORTE-SUL, AVENIDA / 04732 - 036/010,00; 037/010,00; 038/010,00; 040/010,00; 041/010,00; 045/010,00; 046/010,00; 048/010,00; 049/010,00; 139/007,00; 160/004,00; 161/004,00; 162/010,00.
- SUL- SANTO ANTÔNIO - SANTO ANTÔNIO - ODILON NUNES, RUA / 01329 - 033/010,00; 040/010,00; 042/010,00; 043/010,00; 055/010,00; 056/010,00; 067/010,00; 083/010,00.
- SUL- SANTO ANTÔNIO - SANTO ANTÔNIO - OTACÍLIO FORTES, RUA / 01362 - 312/006,00; 313/006,00; 324/006,00; 325/006,00; 326/006,00; 327/006,00; 338/006,00; 339/006,00; 340/006,00; 341/006,00; 352/006,00; 353/006,00; 354/006,00; 355/006,00; 356/003,00; 357/003,00.
- SUL- SANTO ANTÔNIO - SANTO ANTÔNIO - PATRÍCIO, SOLDADO, RUA / 01393 - 182/008,00; 188/008,00.
- SUL- SANTO ANTÔNIO - SANTO ANTÔNIO - PEDRO MENDES RIBEIRO, PROFESSOR, RUA / 04765 - 145/004,00; 146/004,00; 147/004,00; 149/004,00; 150/004,00; 151/004,00; 152/004,00; 154/004,00.
- SUL- SANTO ANTÔNIO - SANTO ANTÔNIO - PIRATININGA, RUA / 04761 - 130/004,00; 131/004,00; 132/004,00; 134/004,00; 135/004,00; 163/004,00.
- SUL- SANTO ANTÔNIO - SANTO ANTÔNIO - RAIMUNDO BARBOSA DE ARAÚJO, RUA / 04851 - 177/004,00; 196/008,00; 197/008,00; 198/008,00; 199/008,00; 200/008,00; 201/008,00; 202/008,00; 203/008,00; 204/008,00; 209/008,00.
- SUL- SANTO ANTÔNIO - SANTO ANTÔNIO - RAIMUNDO P. FARIAS, RUA / 04832 - 001/004,00; 027/010,00; 169/010,00; 170/004,00; 171/004,00; 175/004,00; 176/004,00; 177/004,00; 204/008,00; 205/008,00; 206/008,00; 207/008,00; 208/008,00; 209/008,00; 210/004,00; 213/004,00; 214/004,00; 215/008,00; 216/008,00; 217/008,00; 218/005,00; 219/005,00.
- SUL- SANTO ANTÔNIO - SANTO ANTÔNIO - RIO PARNAÍBA, RUA / 04821 - 002/004,00; 004/004,00; 005/004,00; 008/004,00; 009/004,00; 010/004,00; 011/004,00; 016/004,00; 017/004,00; 020/004,00; 021/004,00; 022/004,00; 030/010,00; 031/010,00.
- SUL- SANTO ANTÔNIO - SANTO ANTÔNIO - RITA DE CÁSSIA, RUA / 04742 - 139/007,00; 140/004,00; 141/004,00; 142/004,00; 143/004,00; 144/004,00; 145/004,00; 146/004,00; 151/004,00; 152/004,00; 153/004,00; 155/004,00; 156/004,00; 158/004,00; 159/004,00; 160/004,00; 165/004,00; 166/010,00; 167/010,00; 168/010,00.
- SUL- SANTO ANTÔNIO - SANTO ANTÔNIO - ROBERTO F. CRUZ, RUA / 04796 - 152/004,00; 153/004,00; 154/004,00.
- SUL- SANTO ANTÔNIO - SANTO ANTÔNIO - RODRIGUES, PROFESSOR, RUA / 04846 - 169/010,00; 170/004,00; 172/010,00.
- SUL- SANTO ANTÔNIO - SANTO ANTÔNIO - SÁTIRO R. DA SILVA, RUA / 04845 - 171/004,00; 172/010,00; 173/010,00; 174/004,00; 175/004,00.
- SUL- SANTO ANTÔNIO - SANTO ANTÔNIO - SEM DENOMINAÇÃO 0738, RUA / 02624 - 184/004,00.
- SUL- SANTO ANTÔNIO - SANTO ANTÔNIO - SEM DENOMINAÇÃO 0896, RUA / 02800 - 033/010,00.
- SUL- SANTO ANTÔNIO - SANTO ANTÔNIO - SEM DENOMINAÇÃO 2427, RUA / 04496 - 029/010,00.
- SUL- SANTO ANTÔNIO - SANTO ANTÔNIO - SEM DENOMINAÇÃO 2440, RUA / 04509 - 001/004,00; 002/004,00; 003/004,00.
- SUL- SANTO ANTÔNIO - SANTO ANTÔNIO - SEM DENOMINAÇÃO 2472, RUA / 04541 - 089/010,00; 090/010,00.
- SUL- SANTO ANTÔNIO - SANTO ANTÔNIO - SEM DENOMINAÇÃO 2480, RUA / 04549 - 079/010,00; 080/010,00; 081/010,00; 082/010,00; 084/010,00; 085/010,00; 086/010,00; 087/010,00.
- SUL- SANTO ANTÔNIO - SANTO ANTÔNIO - SEM DENOMINAÇÃO 2495, RUA / 04564 - 077/010,00; 078/010,00; 087/010,00; 088/010,00.
- SUL- SANTO ANTÔNIO - SANTO ANTÔNIO - SEM DENOMINAÇÃO 2496, RUA / 04565 - 067/010,00; 068/010,00; 070/010,00; 071/010,00; 073/010,00; 074/010,00; 076/010,00; 077/010,00; 078/010,00; 079/010,00; 080/010,00; 081/010,00; 082/010,00; 089/010,00.
- SUL- SANTO ANTÔNIO - SANTO ANTÔNIO - SEM DENOMINAÇÃO 2571, BECO / 04642 - 083/010,00.
- SUL- SANTO ANTÔNIO - SANTO ANTÔNIO - SEM DENOMINAÇÃO 2653, RUA / 04724 - 067/010,00.
- SUL- SANTO ANTÔNIO - SANTO ANTÔNIO - SEM DENOMINAÇÃO



- CÃO 2654, RUA / 04725 - 069/010,00; 070/010,00.
- SUL-SANTO ANTÔNIO - SANTO ANTÔNIO - SEM DENOMINAÇÃO 2655, RUA / 04726 - 073/010,00.
- SUL-SANTO ANTÔNIO - SANTO ANTÔNIO - SEM DENOMINAÇÃO 2656, RUA / 04727 - 072/010,00; 073/010,00.
- SUL-SANTO ANTÔNIO - SANTO ANTÔNIO - SEM DENOMINAÇÃO 2657, RUA / 04728 - 061/010,00; 062/010,00; 063/010,00; 064/010,00.
- SUL-SANTO ANTÔNIO - SANTO ANTÔNIO - SEM DENOMINAÇÃO 2658, RUA / 04729 - 050/010,00; 057/010,00; 058/010,00; 059/010,00; 060/010,00; 061/010,00; 064/010,00; 065/010,00; 066/010,00.
- SUL-SANTO ANTÔNIO - SANTO ANTÔNIO - SEM DENOMINAÇÃO 2659, RUA / 04730 - 051/010,00; 052/010,00; 053/010,00; 054/010,00; 055/010,00; 056/010,00; 057/010,00; 058/010,00; 059/010,00; 060/010,00.
- SUL-SANTO ANTÔNIO - SANTO ANTÔNIO - SEM DENOMINAÇÃO 2660, RUA / 04731 - 040/010,00; 041/010,00; 042/010,00; 045/010,00.
- SUL-SANTO ANTÔNIO - SANTO ANTÔNIO - SEM DENOMINAÇÃO 2661, RUA / 04733 - 177/004,00; 181/004,00.
- SUL-SANTO ANTÔNIO - SANTO ANTÔNIO - SEM DENOMINAÇÃO 2662, RUA / 04734 - 091/010,00; 092/010,00.
- SUL-SANTO ANTÔNIO - SANTO ANTÔNIO - SEM DENOMINAÇÃO 2663, RUA / 04735 - 076/010,00; 092/010,00; 093/010,00; 095/010,00; 096/010,00.
- SUL-SANTO ANTÔNIO - SANTO ANTÔNIO - SEM DENOMINAÇÃO 2664, RUA / 04736 - 093/010,00; 094/010,00; 095/010,00.
- SUL-SANTO ANTÔNIO - SANTO ANTÔNIO - SEM DENOMINAÇÃO 2665, RUA / 04737 - 094/010,00; 139/007,00.
- SUL-SANTO ANTÔNIO - SANTO ANTÔNIO - SEM DENOMINAÇÃO 2666, RUA / 04738 - 161/004,00; 162/010,00; 163/010,00; 164/004,00.
- SUL-SANTO ANTÔNIO - SANTO ANTÔNIO - SEM DENOMINAÇÃO 2667, RUA / 04739 - 163/010,00; 164/004,00; 165/004,00; 166/010,00.
- SUL-SANTO ANTÔNIO - SANTO ANTÔNIO - SEM DENOMINAÇÃO 2668, RUA / 04740 - 036/010,00.
- SUL-SANTO ANTÔNIO - SANTO ANTÔNIO - SEM DENOMINAÇÃO 2669, RUA / 04741 - 097/010,00; 139/007,00.
- SUL-SANTO ANTÔNIO - SANTO ANTÔNIO - SEM DENOMINAÇÃO 2670, RUA / 04744 - 100/007,00; 101/007,00.
- SUL-SANTO ANTÔNIO - SANTO ANTÔNIO - SEM DENOMINAÇÃO 2671, RUA / 04747 - 107/007,00; 108/007,00.
- SUL-SANTO ANTÔNIO - SANTO ANTÔNIO - SEM DENOMINAÇÃO 2672, RUA / 04748 - 106/007,00; 107/007,00.
- SUL-SANTO ANTÔNIO - SANTO ANTÔNIO - SEM DENOMINAÇÃO 2673, RUA / 04749 - 105/007,00; 106/007,00.
- SUL-SANTO ANTÔNIO - SANTO ANTÔNIO - SEM DENOMINAÇÃO 2674, RUA / 04750 - 062/010,00; 075/010,00.
- SUL-SANTO ANTÔNIO - SANTO ANTÔNIO - SEM DENOMINAÇÃO 2675, RUA / 04751 - 111/007,00; 112/007,00.
- SUL-SANTO ANTÔNIO - SANTO ANTÔNIO - SEM DENOMINAÇÃO 2676, RUA / 04752 - 110/007,00; 111/007,00.
- SUL-SANTO ANTÔNIO - SANTO ANTÔNIO - SEM DENOMINAÇÃO 2677, RUA / 04753 - 109/007,00; 110/007,00.
- SUL-SANTO ANTÔNIO - SANTO ANTÔNIO - SEM DENOMINAÇÃO 2678, RUA / 04756 - 116/007,00; 118/007,00; 119/007,00; 120/007,00; 121/007,00; 122/007,00; 123/007,00.
- SUL-SANTO ANTÔNIO - SANTO ANTÔNIO - SEM DENOMINAÇÃO 2679, RUA / 04757 - 113/007,00; 124/004,00.
- SUL-SANTO ANTÔNIO - SANTO ANTÔNIO - SEM DENOMINAÇÃO 2680, RUA / 04760 - 124/004,00; 127/004,00; 128/004,00; 129/004,00; 130/004,00; 131/004,00; 132/004,00.
- SUL-SANTO ANTÔNIO - SANTO ANTÔNIO - SEM DENOMINAÇÃO 2681, RUA / 04763 - 139/007,00.
- SUL-SANTO ANTÔNIO - SANTO ANTÔNIO - SEM DENOMINAÇÃO 2683, RUA / 04766 - 148/004,00; 149/004,00.
- SUL-SANTO ANTÔNIO - SANTO ANTÔNIO - SEM DENOMINAÇÃO 2685, RUA / 04768 - 109/007,00; 110/007,00; 111/007,00; 112/007,00; 113/007,00; 114/007,00; 122/007,00; 123/007,00; 124/004,00; 125/004,00; 129/004,00; 130/004,00; 135/004,00; 136/004,00; 144/004,00; 145/004,00.
- SUL-SANTO ANTÔNIO - SANTO ANTÔNIO - SEM DENOMINAÇÃO 2686, RUA / 04771 - 116/007,00; 117/007,00; 118/007,00.
- SUL-SANTO ANTÔNIO - SANTO ANTÔNIO - SEM DENOMINAÇÃO 2687, RUA / 04772 - 117/007,00; 139/007,00.
- SUL-SANTO ANTÔNIO - SANTO ANTÔNIO - SEM DENOMINAÇÃO 2688, RUA / 04773 - 102/007,00; 103/007,00; 104/007,00.
- SUL-SANTO ANTÔNIO - SANTO ANTÔNIO - SEM DENOMINAÇÃO 2689, RUA / 04774 - 099/007,00; 100/007,00; 101/007,00; 103/007,00.
- SUL-SANTO ANTÔNIO - SANTO ANTÔNIO - SEM DENOMINAÇÃO 2690, RUA / 04775 - 098/010,00; 099/007,00; 100/007,00; 101/007,00.
- SUL-SANTO ANTÔNIO - SANTO ANTÔNIO - SEM DENOMINAÇÃO 2691, RUA / 04776 - 097/010,00.
- SUL-SANTO ANTÔNIO - SANTO ANTÔNIO - SEM DENOMINAÇÃO 2692, RUA / 04780 - 050/010,00; 076/010,00; 089/010,00; 090/010,00; 091/010,00; 092/010,00.
- SUL-SANTO ANTÔNIO - SANTO ANTÔNIO - SEM DENOMINAÇÃO 2693, RUA / 04782 - 077/010,00; 078/010,00; 086/010,00; 087/010,00; 088/010,00.
- SUL-SANTO ANTÔNIO - SANTO ANTÔNIO - SEM DENOMINAÇÃO 2694, RUA / 04783 - 078/010,00; 079/010,00; 085/010,00; 086/010,00; 087/010,00.
- SUL-SANTO ANTÔNIO - SANTO ANTÔNIO - SEM DENOMINAÇÃO 2695, RUA / 04784 - 079/010,00; 080/010,00; 084/010,00; 085/010,00.
- SUL-SANTO ANTÔNIO - SANTO ANTÔNIO - SEM DENOMINAÇÃO 2696, RUA / 04785 - 080/010,00; 081/010,00.
- SUL-SANTO ANTÔNIO - SANTO ANTÔNIO - SEM DENOMINAÇÃO 2697, RUA / 04786 - 081/010,00; 082/010,00.
- SUL-SANTO ANTÔNIO - SANTO ANTÔNIO - SEM DENOMINAÇÃO 2698, RUA / 04787 - 082/010,00; 083/010,00; 084/010,00.
- SUL-SANTO ANTÔNIO - SANTO ANTÔNIO - SEM DENOMINAÇÃO 2699, RUA / 04788 - 040/010,00; 041/010,00; 042/010,00; 043/010,00; 044/010,00; 045/010,00; 054/010,00; 055/010,00; 056/010,00; 057/010,00; 066/010,00; 067/010,00; 068/010,00.
- SUL-SANTO ANTÔNIO - SANTO ANTÔNIO - SEM DENOMINAÇÃO 2701, RUA / 04790 - 177/004,00; 181/004,00; 182/008,00; 202/008,00.
- SUL-SANTO ANTÔNIO - SANTO ANTÔNIO - SEM DENOMINAÇÃO 2702, RUA / 04791 - 071/010,00; 072/010,00; 073/010,00.
- SUL-SANTO ANTÔNIO - SANTO ANTÔNIO - SEM DENOMINAÇÃO 2704, RUA / 04793 - 073/010,00; 074/010,00.
- SUL-SANTO ANTÔNIO - SANTO ANTÔNIO - SEM DENOMINAÇÃO 2705, RUA / 04795 - 145/004,00.
- SUL-SANTO ANTÔNIO - SANTO ANTÔNIO - SEM DENOMINAÇÃO 2706, RUA / 04798 - 145/004,00; 146/004,00; 147/004,00; 149/004,00.
- SUL-SANTO ANTÔNIO - SANTO ANTÔNIO - SEM DENOMINAÇÃO 2707, RUA / 04800 - 160/004,00; 161/004,00; 164/004,00; 165/004,00.
- SUL-SANTO ANTÔNIO - SANTO ANTÔNIO - SEM DENOMINAÇÃO 2708, RUA / 04801 - 159/004,00; 161/004,00; 162/010,00; 163/010,00; 164/004,00; 165/004,00; 166/010,00; 167/010,00.

- SUL- SANTO ANTÔNIO - SANTO ANTÔNIO - SEM DENOMINAÇÃO 2709, RUA / 04802 - 167/010,00; 168/010,00.
- SUL- SANTO ANTÔNIO - SANTO ANTÔNIO - SEM DENOMINAÇÃO 2710, RUA / 04803 - 168/010,00.
- SUL- SANTO ANTÔNIO - SANTO ANTÔNIO - SEM DENOMINAÇÃO 2711, RUA / 04804 - 036/010,00.
- SUL- SANTO ANTÔNIO - SANTO ANTÔNIO - SEM DENOMINAÇÃO 2712, RUA / 04805 - 037/010,00; 038/010,00.
- SUL- SANTO ANTÔNIO - SANTO ANTÔNIO - SEM DENOMINAÇÃO 2713, RUA / 04806 - 033/010,00; 034/010,00; 035/010,00; 038/010,00; 039/010,00.
- SUL- SANTO ANTÔNIO - SANTO ANTÔNIO - SEM DENOMINAÇÃO 2714, RUA / 04807 - 033/010,00.
- SUL- SANTO ANTÔNIO - SANTO ANTÔNIO - SEM DENOMINAÇÃO 2715, RUA / 04814 - 003/004,00; 006/004,00; 007/004,00; 008/004,00; 009/004,00; 010/004,00; 011/004,00.
- SUL- SANTO ANTÔNIO - SANTO ANTÔNIO - SEM DENOMINAÇÃO 2716, RUA / 04815 - 003/004,00.
- SUL- SANTO ANTÔNIO - SANTO ANTÔNIO - SEM DENOMINAÇÃO 2717, RUA / 04816 - 005/004,00; 006/004,00; 009/004,00; 010/004,00; 012/004,00.
- SUL- SANTO ANTÔNIO - SANTO ANTÔNIO - SEM DENOMINAÇÃO 2718, RUA / 04817 - 001/004,00.
- SUL- SANTO ANTÔNIO - SANTO ANTÔNIO - SEM DENOMINAÇÃO 2719, RUA / 04818 - 002/004,00; 003/004,00; 004/004,00.
- SUL- SANTO ANTÔNIO - SANTO ANTÔNIO - SEM DENOMINAÇÃO 2720, RUA / 04819 - 004/004,00; 005/004,00.
- SUL- SANTO ANTÔNIO - SANTO ANTÔNIO - SEM DENOMINAÇÃO 2721, RUA / 04820 - 025/004,00; 026/004,00.
- SUL- SANTO ANTÔNIO - SANTO ANTÔNIO - SEM DENOMINAÇÃO 2722, RUA / 04822 - 003/004,00; 007/004,00; 018/004,00; 019/004,00; 032/010,00.
- SUL- SANTO ANTÔNIO - SANTO ANTÔNIO - SEM DENOMINAÇÃO 2723, RUA / 04823 - 006/004,00; 007/004,00; 008/004,00; 009/004,00; 017/004,00; 018/004,00; 019/004,00; 020/004,00; 021/004,00; 031/010,00; 032/010,00.
- SUL- SANTO ANTÔNIO - SANTO ANTÔNIO - SEM DENOMINAÇÃO 2724, RUA / 04826 - 024/004,00; 025/004,00.
- SUL- SANTO ANTÔNIO - SANTO ANTÔNIO - SEM DENOMINAÇÃO 2725, RUA / 04827 - 025/004,00; 026/004,00; 027/010,00; 028/010,00.
- SUL- SANTO ANTÔNIO - SANTO ANTÔNIO - SEM DENOMINAÇÃO 2726, RUA / 04829 - 169/010,00; 170/004,00.
- SUL- SANTO ANTÔNIO - SANTO ANTÔNIO - SEM DENOMINAÇÃO 2727, RUA / 04830 - 172/004,00; 173/010,00; 174/004,00.
- SUL- SANTO ANTÔNIO - SANTO ANTÔNIO - SEM DENOMINAÇÃO 2728, RUA / 04833 - 177/004,00.
- SUL- SANTO ANTÔNIO - SANTO ANTÔNIO - SEM DENOMINAÇÃO 2729, RUA / 04834 - 177/004,00.
- SUL- SANTO ANTÔNIO - SANTO ANTÔNIO - SEM DENOMINAÇÃO 2730, RUA / 04835 - 184/004,00.
- SUL- SANTO ANTÔNIO - SANTO ANTÔNIO - SEM DENOMINAÇÃO 2731, RUA / 04836 - 177/004,00; 184/004,00.
- SUL- SANTO ANTÔNIO - SANTO ANTÔNIO - SEM DENOMINAÇÃO 2732, RUA / 04838 - 177/004,00; 181/004,00.
- SUL- SANTO ANTÔNIO - SANTO ANTÔNIO - SEM DENOMINAÇÃO 2733, RUA / 04839 - 178/004,00; 179/004,00; 180/004,00; 182/008,00; 183/008,00; 184/004,00; 185/008,00; 186/008,00; 187/008,00.
- SUL- SANTO ANTÔNIO - SANTO ANTÔNIO - SEM DENOMINAÇÃO 2734, RUA / 04840 - 178/004,00; 179/004,00.
- SUL- SANTO ANTÔNIO - SANTO ANTÔNIO - SEM DENOMINAÇÃO 2735, RUA / 04841 - 179/004,00; 180/004,00.
- SUL- SANTO ANTÔNIO - SANTO ANTÔNIO - SEM DENOMINAÇÃO 2736, RUA / 04842 - 180/004,00; 182/008,00;
- 183/008,00; 184/004,00.
- SUL- SANTO ANTÔNIO - SANTO ANTÔNIO - SEM DENOMINAÇÃO 2737, RUA / 04848 - 001/004,00.
- SUL- SANTO ANTÔNIO - SANTO ANTÔNIO - SEM DENOMINAÇÃO 2738, RUA / 04849 - 182/008,00; 185/008,00; 186/008,00; 187/008,00.
- SUL- SANTO ANTÔNIO - SANTO ANTÔNIO - SEM DENOMINAÇÃO 2739, RUA / 04852 - 203/008,00; 207/008,00; 208/008,00; 209/008,00.
- SUL- SANTO ANTÔNIO - SANTO ANTÔNIO - SEM DENOMINAÇÃO 2740, RUA / 04853 - 204/008,00; 205/008,00; 206/008,00.
- SUL- SANTO ANTÔNIO - SANTO ANTÔNIO - SEM DENOMINAÇÃO 2741, RUA / 04854 - 208/008,00; 209/008,00.
- SUL- SANTO ANTÔNIO - SANTO ANTÔNIO - SEM DENOMINAÇÃO 2742, RUA / 04855 - 207/008,00; 208/008,00.
- SUL- SANTO ANTÔNIO - SANTO ANTÔNIO - SEM DENOMINAÇÃO 2743, RUA / 04856 - 206/008,00; 207/008,00.
- SUL- SANTO ANTÔNIO - SANTO ANTÔNIO - SEM DENOMINAÇÃO 2744, RUA / 04857 - 205/008,00; 206/008,00.
- SUL- SANTO ANTÔNIO - SANTO ANTÔNIO - SEM DENOMINAÇÃO 2745, RUA / 04858 - 204/008,00; 205/008,00; 215/008,00; 216/008,00; 217/008,00; 226/008,00.
- SUL- SANTO ANTÔNIO - SANTO ANTÔNIO - SEM DENOMINAÇÃO 2746, RUA / 04859 - 203/008,00; 204/008,00; 207/008,00.
- SUL- SANTO ANTÔNIO - SANTO ANTÔNIO - SEM DENOMINAÇÃO 2747, RUA / 04860 - 215/008,00; 227/008,00; 238/008,00; 239/008,00; 246/008,00; 253/008,00; 254/008,00; 263/008,00; 264/008,00; 273/008,00; 274/008,00; 277/008,00; 278/008,00; 299/008,00; 300/008,00.
- SUL- SANTO ANTÔNIO - SANTO ANTÔNIO - SEM DENOMINAÇÃO 2748, RUA / 04861 - 190/008,00; 191/008,00; 192/008,00; 193/008,00; 194/008,00; 195/008,00; 196/008,00; 197/008,00; 198/008,00; 199/008,00; 200/008,00; 201/008,00.
- SUL- SANTO ANTÔNIO - SANTO ANTÔNIO - SEM DENOMINAÇÃO 2749, RUA / 04863 - 183/008,00; 185/008,00.
- SUL- SANTO ANTÔNIO - SANTO ANTÔNIO - SEM DENOMINAÇÃO 2750, RUA / 04870 - 184/004,00.
- SUL- SANTO ANTÔNIO - SANTO ANTÔNIO - SEM DENOMINAÇÃO 2751, RUA / 04871 - 182/008,00; 187/008,00.
- SUL- SANTO ANTÔNIO - SANTO ANTÔNIO - SEM DENOMINAÇÃO 2752, RUA / 04872 - 210/004,00; 211/004,00; 212/004,00; 213/004,00.
- SUL- SANTO ANTÔNIO - SANTO ANTÔNIO - SEM DENOMINAÇÃO 2753, RUA / 04873 - 211/004,00; 212/004,00; 214/004,00; 240/004,00; 241/004,00; 242/004,00.
- SUL- SANTO ANTÔNIO - SANTO ANTÔNIO - SEM DENOMINAÇÃO 2754, RUA / 04874 - 240/004,00; 241/004,00; 242/004,00; 243/004,00; 244/004,00; 245/004,00.
- SUL- SANTO ANTÔNIO - SANTO ANTÔNIO - SEM DENOMINAÇÃO 2755, RUA / 04875 - 243/004,00; 244/004,00; 245/004,00; 247/004,00; 248/004,00; 249/004,00.
- SUL- SANTO ANTÔNIO - SANTO ANTÔNIO - SEM DENOMINAÇÃO 2756, RUA / 04876 - 247/004,00; 248/004,00; 249/004,00; 250/004,00; 251/004,00; 252/004,00.
- SUL- SANTO ANTÔNIO - SANTO ANTÔNIO - SEM DENOMINAÇÃO 2757, RUA / 04877 - 250/004,00; 251/004,00; 252/004,00; 266/004,00; 267/004,00; 268/004,00.
- SUL- SANTO ANTÔNIO - SANTO ANTÔNIO - SEM DENOMINAÇÃO 2758, RUA / 04878 - 266/004,00; 267/004,00; 268/004,00; 269/004,00; 270/004,00; 271/004,00.
- SUL- SANTO ANTÔNIO - SANTO ANTÔNIO - SEM DENOMINAÇÃO 2759, RUA / 04879 - 269/004,00; 270/004,00; 271/004,00; 272/004,00; 280/004,00; 281/004,00.
- SUL- SANTO ANTÔNIO - SANTO ANTÔNIO - SEM DENOMINAÇÃO 2760, RUA / 04880 - 281/004,00; 282/004,00.
- SUL- SANTO ANTÔNIO - SANTO ANTÔNIO - SEM DENOMINAÇÃO 2761, RUA / 04881 - 281/004,00; 282/004,00.

- MINAÇÃO 2761, RUA / 04881 - 279/004,00; 280/004,00; 282/004,00; 283/004,00; 296/004,00; 297/004,00.
- SUL- SANTO ANTÔNIO - SANTO ANTÔNIO - SEM DENOMINAÇÃO 2762, RUA / 04882 - 283/004,00; 284/004,00; 294/004,00; 295/004,00; 296/004,00; 297/004,00.
- SUL- SANTO ANTÔNIO - SANTO ANTÔNIO - SEM DENOMINAÇÃO 2763, RUA / 04883 - 284/004,00; 285/004,00; 292/004,00; 293/004,00; 294/004,00; 295/004,00.
- SUL- SANTO ANTÔNIO - SANTO ANTÔNIO - SEM DENOMINAÇÃO 2764, RUA / 04884 - 285/004,00; 286/004,00; 290/004,00; 291/004,00; 292/004,00; 293/004,00.
- SUL- SANTO ANTÔNIO - SANTO ANTÔNIO - SEM DENOMINAÇÃO 2765, RUA / 04885 - 285/004,00; 286/004,00; 287/004,00; 288/004,00; 289/004,00; 290/004,00.
- SUL- SANTO ANTÔNIO - SANTO ANTÔNIO - SEM DENOMINAÇÃO 2766, RUA / 04886 - 287/004,00; 288/004,00; 289/004,00.
- SUL- SANTO ANTÔNIO - SANTO ANTÔNIO - SEM DENOMINAÇÃO 2767, RUA / 04887 - 001/004,00; 210/004,00; 211/004,00; 242/004,00; 243/004,00; 249/004,00; 250/004,00; 268/004,00; 269/004,00; 281/004,00; 282/004,00; 283/004,00; 284/004,00; 285/004,00; 286/004,00; 287/004,00; 288/004,00.
- SUL- SANTO ANTÔNIO - SANTO ANTÔNIO - SEM DENOMINAÇÃO 2768, RUA / 04888 - 210/004,00; 211/004,00; 212/004,00; 213/004,00; 241/004,00; 242/004,00; 243/004,00; 244/004,00; 248/004,00; 249/004,00; 250/004,00; 251/004,00; 267/004,00; 268/004,00; 269/004,00; 270/004,00; 280/004,00; 281/004,00; 282/004,00; 283/004,00; 284/004,00; 285/004,00; 286/004,00; 287/004,00; 288/004,00; 291/004,00; 292/004,00; 295/004,00; 296/004,00.
- SUL- SANTO ANTÔNIO - SANTO ANTÔNIO - SEM DENOMINAÇÃO 2769, RUA / 04889 - 212/004,00; 213/004,00; 214/004,00; 240/004,00; 241/004,00; 244/004,00; 245/004,00; 247/004,00; 248/004,00; 251/004,00; 252/004,00; 266/004,00; 267/004,00; 270/004,00; 271/004,00; 272/004,00; 279/004,00; 280/004,00; 288/004,00; 289/004,00; 290/004,00; 291/004,00; 292/004,00; 293/004,00; 294/004,00; 295/004,00; 296/004,00; 297/004,00.
- SUL- SANTO ANTÔNIO - SANTO ANTÔNIO - SEM DENOMINAÇÃO 2771, RUA / 04891 - 215/008,00; 216/008,00; 217/008,00; 226/008,00.
- SUL- SANTO ANTÔNIO - SANTO ANTÔNIO - SEM DENOMINAÇÃO 2772, RUA / 04892 - 215/008,00; 226/008,00; 227/008,00.
- SUL- SANTO ANTÔNIO - SANTO ANTÔNIO - SEM DENOMINAÇÃO 2773, RUA / 04893 - 215/008,00; 227/008,00; 238/008,00; 239/008,00.
- SUL- SANTO ANTÔNIO - SANTO ANTÔNIO - SEM DENOMINAÇÃO 2774, RUA / 04894 - 238/008,00; 239/008,00; 246/008,00; 254/008,00; 255/008,00.
- SUL- SANTO ANTÔNIO - SANTO ANTÔNIO - SEM DENOMINAÇÃO 2775, RUA / 04895 - 246/008,00; 253/008,00.
- SUL- SANTO ANTÔNIO - SANTO ANTÔNIO - SEM DENOMINAÇÃO 2776, RUA / 04896 - 253/008,00; 254/008,00; 255/008,00; 262/008,00; 263/008,00; 264/008,00; 265/008,00.
- SUL- SANTO ANTÔNIO - SANTO ANTÔNIO - SEM DENOMINAÇÃO 2777, RUA / 04897 - 261/005,00; 262/008,00; 263/008,00; 264/008,00; 265/008,00; 273/008,00; 274/008,00; 275/005,00.
- SUL- SANTO ANTÔNIO - SANTO ANTÔNIO - SEM DENOMINAÇÃO 2778, RUA / 04898 - 273/008,00; 274/008,00; 275/005,00; 276/005,00; 277/008,00; 278/008,00.
- SUL- SANTO ANTÔNIO - SANTO ANTÔNIO - SEM DENOMINAÇÃO 2779, RUA / 04899 - 277/008,00; 278/008,00; 298/008,00; 299/008,00; 300/008,00; 301/008,00.
- SUL- SANTO ANTÔNIO - SANTO ANTÔNIO - SEM DENOMINAÇÃO 2780, RUA / 04900 - 298/008,00; 299/008,00; 300/008,00; 301/008,00; 307/006,00; 309/006,00; 310/006,00.
- SUL- SANTO ANTÔNIO - SANTO ANTÔNIO - SEM DENOMINAÇÃO 2781, RUA / 04901 - 307/006,00; 308/006,00; 309/006,00; 310/006,00; 311/006,00.
- SUL- SANTO ANTÔNIO - SANTO ANTÔNIO - SEM DENOMINAÇÃO 2782, RUA / 04902 - 306/006,00; 308/006,00; 311/006,00; 312/006,00; 313/006,00; 314/006,00; 315/006,00; 316/006,00; 317/006,00; 318/006,00.
- SUL- SANTO ANTÔNIO - SANTO ANTÔNIO - SEM DENOMINAÇÃO 2783, RUA / 04903 - 312/006,00; 313/006,00; 314/006,00; 315/006,00; 322/006,00; 323/006,00; 324/006,00; 325/006,00.
- SUL- SANTO ANTÔNIO - SANTO ANTÔNIO - SEM DENOMINAÇÃO 2784, RUA / 04904 - 322/006,00; 323/006,00; 324/006,00; 325/006,00; 326/006,00; 327/006,00; 328/006,00; 329/006,00.
- SUL- SANTO ANTÔNIO - SANTO ANTÔNIO - SEM DENOMINAÇÃO 2785, RUA / 04905 - 326/006,00; 327/006,00; 328/006,00; 329/006,00; 330/006,00; 331/006,00; 332/006,00; 333/006,00; 334/006,00; 335/006,00; 336/006,00; 337/006,00; 338/006,00; 339/006,00.
- SUL- SANTO ANTÔNIO - SANTO ANTÔNIO - SEM DENOMINAÇÃO 2786, RUA / 04906 - 333/006,00; 334/006,00; 335/006,00; 336/006,00; 337/006,00; 338/006,00; 339/006,00; 340/006,00; 341/006,00; 342/006,00; 343/006,00; 344/006,00; 345/006,00; 346/006,00.
- SUL- SANTO ANTÔNIO - SANTO ANTÔNIO - SEM DENOMINAÇÃO 2787, RUA / 04907 - 340/006,00; 341/006,00; 342/006,00; 343/006,00; 344/006,00; 345/006,00; 346/006,00; 347/003,00; 348/006,00; 349/006,00; 350/006,00; 351/006,00; 352/006,00; 353/006,00.
- SUL- SANTO ANTÔNIO - SANTO ANTÔNIO - SEM DENOMINAÇÃO 2788, RUA / 04908 - 350/006,00; 351/006,00; 352/006,00; 353/006,00; 354/006,00; 357/003,00; 358/003,00.
- SUL- SANTO ANTÔNIO - SANTO ANTÔNIO - SEM DENOMINAÇÃO 2789, RUA / 04909 - 354/006,00; 355/006,00.
- SUL- SANTO ANTÔNIO - SANTO ANTÔNIO - SEM DENOMINAÇÃO 2790, RUA / 04910 - 355/006,00; 356/003,00.
- SUL- SANTO ANTÔNIO - SANTO ANTÔNIO - SEM DENOMINAÇÃO 2791, RUA / 04911 - 347/003,00; 356/003,00; 357/003,00; 358/003,00; 359/003,00; 360/003,00; 361/003,00.
- SUL- SANTO ANTÔNIO - SANTO ANTÔNIO - SEM DENOMINAÇÃO 2792, RUA / 04912 - 348/006,00; 349/006,00; 360/003,00; 361/003,00.
- SUL- SANTO ANTÔNIO - SANTO ANTÔNIO - SEM DENOMINAÇÃO 2793, RUA / 04913 - 319/006,00; 320/006,00; 321/006,00; 330/006,00; 331/006,00; 332/006,00.
- SUL- SANTO ANTÔNIO - SANTO ANTÔNIO - SEM DENOMINAÇÃO 2794, RUA / 04914 - 316/006,00; 317/006,00; 318/006,00; 319/006,00; 320/006,00; 321/006,00.
- SUL- SANTO ANTÔNIO - SANTO ANTÔNIO - SEM DENOMINAÇÃO 2795, RUA / 04915 - 303/005,00; 305/005,00.
- SUL- SANTO ANTÔNIO - SANTO ANTÔNIO - SEM DENOMINAÇÃO 2796, RUA / 04916 - 304/005,00; 305/005,00.
- SUL- SANTO ANTÔNIO - SANTO ANTÔNIO - SEM DENOMINAÇÃO 2797, RUA / 04917 - 276/005,00; 302/005,00; 303/005,00; 304/005,00.
- SUL- SANTO ANTÔNIO - SANTO ANTÔNIO - SEM DENOMINAÇÃO 2798, RUA / 04918 - 276/005,00; 302/005,00.
- SUL- SANTO ANTÔNIO - SANTO ANTÔNIO - SEM DENOMINAÇÃO 2799, RUA / 04919 - 260/005,00; 261/005,00.
- SUL- SANTO ANTÔNIO - SANTO ANTÔNIO - SEM DENOMINAÇÃO 2800, RUA / 04920 - 259/005,00; 260/005,00.
- SUL- SANTO ANTÔNIO - SANTO ANTÔNIO - SEM DENOMINAÇÃO 2801, RUA / 04921 - 258/005,00; 259/005,00.
- SUL- SANTO ANTÔNIO - SANTO ANTÔNIO - SEM DENOMINAÇÃO 2802, RUA / 04922 - 257/005,00; 258/005,00.
- SUL- SANTO ANTÔNIO - SANTO ANTÔNIO - SEM DENOMINAÇÃO 2803, RUA / 04923 - 256/005,00; 257/005,00.

- SUL- SANTO ANTÔNIO - SANTO ANTÔNIO - SEM DENOMINAÇÃO 2804, RUA / 04924 - 234/005,00; 235/005,00; 256/005,00.
- SUL- SANTO ANTÔNIO - SANTO ANTÔNIO - SEM DENOMINAÇÃO 2805, RUA / 04925 - 235/005,00; 236/005,00.
- SUL- SANTO ANTÔNIO - SANTO ANTÔNIO - SEM DENOMINAÇÃO 2806, RUA / 04926 - 236/005,00; 237/005,00.
- SUL- SANTO ANTÔNIO - SANTO ANTÔNIO - SEM DENOMINAÇÃO 2807, RUA / 04927 - 232/005,00; 233/005,00; 234/005,00; 237/005,00.
- SUL- SANTO ANTÔNIO - SANTO ANTÔNIO - SEM DENOMINAÇÃO 2808, RUA / 04928 - 230/005,00; 231/005,00; 232/005,00; 233/005,00.
- SUL- SANTO ANTÔNIO - SANTO ANTÔNIO - SEM DENOMINAÇÃO 2809, RUA / 04929 - 228/005,00; 229/005,00; 230/005,00; 231/005,00.
- SUL- SANTO ANTÔNIO - SANTO ANTÔNIO - SEM DENOMINAÇÃO 2810, RUA / 04930 - 224/005,00; 225/005,00; 228/005,00; 229/005,00.
- SUL- SANTO ANTÔNIO - SANTO ANTÔNIO - SEM DENOMINAÇÃO 2811, RUA / 04931 - 222/005,00; 223/005,00; 224/005,00; 225/005,00.
- SUL- SANTO ANTÔNIO - SANTO ANTÔNIO - SEM DENOMINAÇÃO 2812, RUA / 04932 - 220/005,00; 221/005,00; 222/005,00; 223/005,00.
- SUL- SANTO ANTÔNIO - SANTO ANTÔNIO - SEM DENOMINAÇÃO 2813, RUA / 04933 - 218/005,00; 219/005,00; 220/005,00; 221/005,00.
- SUL- SANTO ANTÔNIO - SANTO ANTÔNIO - SEM DENOMINAÇÃO 2814, RUA / 04934 - 218/005,00; 219/005,00; 220/005,00; 221/005,00; 222/005,00; 223/005,00; 224/005,00; 225/005,00; 228/005,00; 229/005,00; 230/005,00; 231/005,00; 232/005,00; 233/005,00; 234/005,00.
- SUL- SANTO ANTÔNIO - SANTO ANTÔNIO - SEM DENOMINAÇÃO 2816, RUA / 04936 - 313/006,00; 314/006,00; 323/006,00; 324/006,00; 327/006,00; 328/006,00; 337/006,00; 338/006,00; 341/006,00; 342/006,00; 351/006,00; 352/006,00; 357/003,00; 358/003,00.
- SUL- SANTO ANTÔNIO - SANTO ANTÔNIO - SEM DENOMINAÇÃO 2817, RUA / 04937 - 068/010,00; 069/010,00; 070/010,00.
- SUL- SANTO ANTÔNIO - SANTO ANTÔNIO - SEM DENOMINAÇÃO 2818, RUA / 04938 - 044/010,00; 045/010,00; 046/010,00; 047/010,00; 052/010,00; 053/010,00; 058/010,00; 059/010,00; 063/010,00; 064/010,00; 065/010,00; 069/010,00; 070/010,00; 071/010,00.
- SUL- SANTO ANTÔNIO - SANTO ANTÔNIO - SEM DENOMINAÇÃO 2819, RUA / 04939 - 003/004,00; 004/004,00; 005/004,00; 006/004,00.
- SUL- SANTO ANTÔNIO - SANTO ANTÔNIO - SEM DENOMINAÇÃO 2820, RUA / 04940 - 183/008,00; 184/004,00; 185/008,00; 186/008,00.
- SUL- SANTO ANTÔNIO - SANTO ANTÔNIO - SEM DENOMINAÇÃO 2821, RUA / 04941 - 184/004,00; 363/003,00.
- SUL- SANTO ANTÔNIO - SANTO ANTÔNIO - SEM DENOMINAÇÃO 2987, RUA / 04868 - 264/008,00; 265/008,00.
- SUL- SANTO ANTÔNIO - SANTO ANTÔNIO - SEM DENOMINAÇÃO 2988, RUA / 04867 - 272/004,00; 279/004,00.
- SUL- SANTO ANTÔNIO - SANTO ANTÔNIO - SEM DENOMINAÇÃO 2989, RUA / 04438 - 298/008,00; 299/008,00; 309/006,00; 310/006,00.
- SUL- SANTO ANTÔNIO - SANTO ANTÔNIO - SEM DENOMINAÇÃO 3371, RUA / 05365 - 102/007,00.
- SUL- SANTO ANTÔNIO - SANTO ANTÔNIO - SEM DENOMINAÇÃO 3435, RUA / 05431 - 306/006,00.
- SUL- SANTO ANTÔNIO - SANTO ANTÔNIO - SEM DENOMINAÇÃO 3436, RUA / 05432 - 306/006,00.
- SUL- SANTO ANTÔNIO - SANTO ANTÔNIO - SEM DENOMINAÇÃO 3440, RUA / 05436 - 235/005,00; 236/005,00;

237/005,00.

- SUL- SANTO ANTÔNIO - SANTO ANTÔNIO - SEM DENOMINAÇÃO 3714, RUA / 05715 - 171/004,00.
- SUL- SANTO ANTÔNIO - SANTO ANTÔNIO - SEM DENOMINAÇÃO 3726, RUA / 05728 - 177/004,00.
- SUL- SANTO ANTÔNIO - SANTO ANTÔNIO - TADEU, TENENTE, RUA / 04754 - 114/007,00; 115/007,00; 121/007,00; 122/007,00.
- SUL- SANTO ANTÔNIO - SANTO ANTÔNIO - TÉCIA BARRETO, RUA / 04799 - 139/007,00; 140/004,00; 150/004,00; 154/004,00; 155/004,00; 156/004,00.
- SUL- SANTO ANTÔNIO - SANTO ANTÔNIO - TELÉGRAFO, DO, RUA / 04155 - 083/010,00; 084/010,00; 085/010,00; 086/010,00; 088/010,00; 089/010,00; 098/010,00; 101/007,00; 102/007,00; 104/007,00; 105/007,00; 112/007,00; 113/007,00.
- SUL- SANTO ANTÔNIO - SANTO ANTÔNIO - TERESINHA COSTA DA SILVA, RUA / 05429 - 140/004,00.
- SUL- SANTO ANTÔNIO - SANTO ANTÔNIO - TINA R. VERAS, RUA / 04811 - 014/004,00; 015/004,00; 016/004,00; 017/004,00; 018/004,00; 021/004,00; 024/004,00; 025/004,00.
- SUL- SANTO ANTÔNIO - SANTO ANTÔNIO - WALL FERRAZ, PREFEITO, AVENIDA / 01709 - 027/010,00; 028/010,00; 029/010,00; 030/010,00; 031/010,00; 032/010,00; 033/010,00; 035/010,00; 145/004,00; 147/004,00; 149/004,00; 150/004,00; 156/004,00; 157/004,00; 168/010,00; 169/010,00; 172/010,00; 173/010,00; 177/004,00; 184/004,00.